PEMERINTAH PROVINSI SUMATERA BARAT
DINAS PENANAMAN MODAL & PELAYANAN TERPADU SATU PINTU

STANDAR PELAYANAN
TAHUN 2021

Jl. Setia Budi No. 15, Kota Padang

0751-811341

https://dpmptsp.sumbarprov.go.id

DAFTAR ISI

Surat Keputusan Gubernur 1
Pendahuluan 6
Maksud dan Tujuan 11
Visi, Misi, Motto, Janji Layanan dan Nilai-Nilai 11
Standar Pelayanan 15
Lampiran I 15
1.a. Perizinan Berusaha Berbasis Resiko Sektor Kelautan Dan Perikanan 13
1.b. Perizinan Berusaha Non KBLI Sektor Kelautan Dan Perikanan 214
2.a. Perizinan Berusaha Berbasis Resiko Sektor Pertanian 216
2.b. Perizinan Berusaha Non KBLI Sektor Pertanian 299
3.a. Perizinan Berusaha Berbasis Resiko Sektor Lingkungan Hidup dan Kehutanan 301
3.b. Perizinan Berusaha Non KBLI Sektor Lingkungan Hidup dan Kehutanan 345
4.a. Perizinan Berusaha Berbasis Resiko Sektor Energi dan Sumber Daya Mineral 346
4.b. Perizinan Berusaha Non KBLI Sektor Energi dan Sumber Daya Mineral 518
5. Perizinan Berusaha Berbasis Resiko Perindustrian 525
6. Perizinan Berusaha Berbasis Resiko Perdagangan 927
7.a. Perizinan Berusaha Berbasis Resiko Transportasi 928
7.b. Perizinan Berusaha Non KBLI Sektor Transportasi 959
8.a. Perizinan Berusaha Berbasis Resiko Sektor Kesehatan, Obat Dan Makanan 974
8.b. Perizinan Berusaha Non KBLI Sektor Kesehatan, Obat Dan Makanan 978
9. Perizinan Berusaha Berbasis Resiko Sektor Pariwisata 982
10. Perizinan Berusaha Non KBLI Sektor Ketenagakerjaan 991
11. Perizinan Berusaha Non KBLI Sektor Pekerjaan Umum dan Perumahan Rakyat 993
Lampiran II 994
1. Perizinan Berusaha Non OSS Sektor Kehutanan 994
2. Perizinan Berusaha Non OSS Sektor Pertambangan 994
3. Perizinan Berusaha Non OSS Sektor Kesehatan, Obat Dan Makanan 996
4. Perizinan Berusaha Non OSS Sektor Transportasi 996
Lampiran III 997
Lampiran IV 998
Persyaratan 1002
Prosedur Pelayanan 1046
Kompetensi Petugas 1048
Sarana dan Prasarana Pelayanan 1049
Pelayanan Informasi dan Pengaduan Masyarakat 1050
Kompensasi 1050
Penutup 1050

PEMERINTAH PROVINSI SUMATERA BARAT
DINAS PENANAMAN MODAL
DAN PELAYANAN TERPADU SATU PINTU
Jl. Setia Budi No.15 Padang Telp. 0751-811341, 811343 Fax. 0751-811342
http://dpmptsp.sumbarprov.go.id

KEPUTUSAN KEPALA DINAS
NOMOR : 570/056/DPMPTSP/X-2021

TENTANG
TENTANG STANDAR PELAYANAN
BIDANG PENYELENGGARAAN PELAYANAN PERIZINAN DAN NONPERIZINAN PADA
DINAS PENANAMAN MODAL DAN PELAYANAN TERPADU SATU PINTU
PROVINSI SUMATERA BARAT

Menimbang : a. bahwa terdapat perubahan atas jenis perizinan yang dikelompokkan, penghapusan serta perubahan proses penyelenggaraan jenis perizinan, perlu dilakukan penyesuaian terhadap Perizinan Berusaha Terintegrasi Secara Elektronik dan jenis perizinan non OSS dengan menetapkan Standar Pelayanan Bidang Penyelenggaraan Pelayanan Perizinan dan Nonperizinan pada Dinas Penanaman Modal dan Pelayanan Terpadu Satu Pintu;

b. Bahwa berdasarkan pertimbangan sebagaimana dimaksud dalam huruf a, perlu menetapkannya dengan Keputusan Kepala Dinas;

Mengingat : 1. Undang-Undang Nomor 61 Tahun 1958 tentang Penetapan Undang-Undang Darurat Nomor 19 Tahun 1957 tentang Pembentukan Daerah-Daerah Swatantra Tingkat I Sumatera Barat, Jambi dan Riau sebagai Undang-Undang Lembaga Negara Republik Indonesia Th 1958 Nomor 112, Tambahan Lembaran Negara Republik Indonesia Nomor

1646);

2. Undang-Undang Nomor 25 Tahun 2009 tentang Pelayanan Publik (Lembaran Negara Republik Indonesia Tahun 2009 Nomor 112, Tambahan Lembaran Negara Republik Indonesia Nomor 5038);

3. Undang-Undang Nomor 23 Tahun 2014 tentang Pemerintahan Daerah, sebagaimana telah diubah beberapa kali, terakhir dengan Undang-Undang Nomor 9 Tahun 2014 tentang Perubahan Kedua Atas Undang-Undang Nomor 23 Tahun 2014 tentang Pemerintahan Daerah (Lembaran Negara Republik Indonesia Tahun 2015 Nomor 58, Tambahan Lembaran Negara Republik Indonesia Nomor 5679);

4. Undang-undang Nomor 30 Tahun 2014 tentang Administrasi Pemerintahan (Lembaran Negara Republik Indonesia Tahun 2014 Nomor 292, Tambahan Lembaran Negara Republik Indonesia Nomor 5601);

5. Undang Undang Nomor 11 Tahun 2020 tentang Cipta Kerja (Lembaran Negara Republik Indonesia Tahun 2020 Nomor 245, Tambahan Lembaran Negara Republik Indonesia Nomor 6573);

6. Peraturan Pemerintah Nomor 65 Tahun 2005 tentang Pedoman Penyusunan dan Penerapkan Standar Pelayanan Minimal (Lembaran Negara Republik Indonesia Tahun 2005 Nomor 150, Tambahan Lembaran Negara Republik Indonesia Nomor 4585);

7. Peraturan Presiden Nomor 97 Tahun 2014 tentang Penyelenggaraan Pelayanan Terpadu Satu Pintu;

8. Peraturan Menteri Dalam Negeri Nomor 24 Tahun 2006 tentang Pedoman Penyelenggaraan Pelayanan Terpadu Satu Pintu;

9. Peraturan Menteri Dalam Negeri Nomor 52 Tahun 2011 tentang Standar Operasional Prosedur di Lingkungan Pemerintah Provinsi dan Kabupaten/Kota;

10. Peraturan Menteri Pendayagunaan Aparatur Negara Dan Reformasi Birokrasi Nomor 36 Tahun 2012 tentang Petunjuk Teknis Penyusunan, Penetapan, dan Penerapan Standar Pelayanan. Keputusan Menteri Negara Pendayagunaan Aparatur Negara Nomor 63/KEP/M.PAN/7/2003 tentang Pedoman Umum Penyelenggaraan Pelayanan Publik;

11. Peraturan Daerah Provinsi Sumatera Barat Nomor 6 Th 2015 tentang Pelayanan Publik;

12. Peraturan Daerah Provinsi Sumatera Barat Nomor 8 Tahun 2016 tentang Pembentukan dan Susunan Perangkat Daerah Provinsi Sumatera Barat;

13. Peraturan Gubernur Sumatera Barat Nomor 36 Tahun 2011 tentang Pedoman Penyusunan Standar Operasional Prosedur di Lingkungan Pemerintahan Provinsi Sumatera Barat;

14. Peraturan Gubernur Sumatera Barat Nomor 2 Tahun 2017 tentang Penyelenggaraan Pelayanan Terpadu Satu Pintu Provinsi Sumatera Barat, sebagaimana telah diubah dengan Peraturan Gubernur Sumatera Barat Nomor 15 Tahun 2017;

15. Keputusan Gubernur Sumatera Barat Nomor 570-54-2017 tentang Pendelegasian Wewenang Penandatangan Jenis Perizinan dan Non Perizinan, sebagaimana telah diubah dengan Keputusan Gubernur Sumatera Barat Nomor 570 – 422 – 2017;

Memperhatikan :

1. Peraturan Pemerintah Nomor 5 Tahun 2021 tentang Penyelenggaraan Perizinan Berusaha Berbasis Risiko;
2. Peraturan Gubernur Sumatera Barat Nomor 2 Tahun 2017 tentang Penyelenggaraan Pelayanan Terpadu Satu Pintu Provinsi Sumatera Barat sebagaimana telah diubah Peraturan Gubernur Nomor 15 Tahun 2017;

MEMUTUSKAN

Menetapkan : Mengubah Keputusan Kepala Dinas Penanaman Modal Dan Pelayanan Terpadu Satu Pintu Nomor : 570/500-2017 tentang Standar Operasional Prosedur Bidang Penyelenggaraan Pelayanan Perizinan dan Nonperizinan pada Dinas Penanaman Modal dan Pelayanan Terpadu Satu Pintu Provinsi Sumatera Barat

KESATU : Standar Pelayanan Bidang Penyelenggaraan Pelayanan Perizinan dan Nonperizinan pada Dinas Penanaman Modal dan Pelayanan Terpadu Satu Pintu Provinsi Sumatera Barat sebagaimana tercantum dalam lampiran yang merupakan bagian tidak terpisahkan dari Keputusan ini.

KEDUA : Standar Pelayanan sebagaimana tercantum dalam Diktum KESATU digunakan sebagai acuan oleh petugas penyelenggara Pelayanan Terpadu Satu Pintu pada Dinas Penanaman Modal dan Pelayanan Terpadu Satu Pintu Provinsi Sumatera Barat dalam memberikan pelayanan kepada masyarakat

KETIGA : Keputusan ini mulai berlaku pada tanggal ditetapkan.

Ditetapkan di Padang
pada tanggal 04 Oktober 2021

Kepala

MASWAR DEDI

Tembusan : kepada Yth;

1. Bapak Menteri Dalam Negeri RI di Jakarta;
2. Bapak Menteri Pendayagunaan Aparatur Negara & RB di Jakarta;
3. Bapak Kepala Badan Koordinasi Penanaman Modal RI di Jakarta;
4. Sdr. Kepala Dinas Perindustrian dan Perdagangan Prov. Sumatera Barat;
5. Sdr. Kepala Dinas ESDM Provinsi Sumatera Barat;
6. Sdr. Kepala Dinas Peternakan dan Kesehatan Hewan Provinsi Sumatera Barat;
7. Sdr. Kepala Dinas Kesehatan Provinsi Sumatera Barat;
8. Sdr. Kepala Dinas Pendidikan Provinsi Sumatera Barat;
9. Sdr. Kepala Dinas Kehutanan Provinsi Sumatera Barat;
10. Sdr. Kepala Dinas Kelautan dan Perikanan Provinsi Sumatera Barat;
11. Sdr. Kepala Dinas Tanaman Pangan, Hortikultura dan Perkebunan Provinsi Sumatera Barat;
12. Sdr. Kepala Dinas Tenaga Kerja & Transmigrasi Provinsi Sumatera Barat;
13. Sdr. Kepala Dinas PSDA Provinsi Sumatera Barat;
14. Sdr. Kepala Dinas Pekerjaan Umum dan Penataan Ruang Provinsi Sumatera Barat;
15. Sdr. Kepala Dinas Perumahan Rakyat, Kawasan Permukiman dan Pertanahan;
16. Sdr. Kepala Dinas Pariwisata Provinsi Sumatera Barat;
17. Sdr. Kepala Dinas Perhubungan Provinsi Sumatera Barat;
18. Sdr. Kepala Dinas Lingkungan Hidup Provinsi Sumatera Barat;
19. Sdr. Kepala Dinas Koperasi, Usaha Kecil dan Menengah Provinsi Sumatera Barat;
20. Sdr. Kepala Dinas Sosial Provinsi Sumatera Barat;
21. Sdr. Kepala DPM & PTSP Provinsi Sumatera Barat;
22. Sdr. Inspektur Provinsi Sumatera Barat;
23. Sdr. Kepala Biro Organisasi Setda. Provinsi Sumatera Barat;
24. Sdr. Kepala Biro Hukum Setda. Provinsi Sumatera Barat;
25. Sdr. Kepala Biro Perekonomian Setda. Provinsi Sumatera Barat;
26. Sdr. Kepala Biro Pemerintahan Setda. Provinsi Sumatera Barat;
27. Arsip.------

LAMPIRAN I : KEPUTUSAN KEPALA DINAS PENANAMAN MODAL DAN PELAYANAN TERPADU SATU PINTU
NOMOR : 570/056/DPMPTSP/X-2021
TANGGAL : 04 OKTOBER 2021
TENTANG : STANDAR PELAYANAN BIDANG PENYELENGGARAAN PELAYANAN PERIZINAN DAN NONPERIZINAN PADA DINAS PENANAMAN MODAL DAN PELAYANAN TERPADU SATU PINTU PROVINSI SUMATERA BARAT

I. PENDAHULUAN

STANDAR PELAYANAN
BIDANG PENYELENGGARAAN PELAYANAN PERIZINAN DAN NONPERIZINAN DINAS PENANAMAN MODAL DAN PELAYANAN TERPADU SATU PINTU PROVINSI SUMATERA BARAT

Penyelenggaraan perizinan dan nonperizinan berdasarkan Peraturan Pemerintah Nomor 5 Tahun 2021 tentang Penyelenggaraan Perizinan Berusaha Berbasis Risiko berdampak terhadap perubahan prosedur, persyaratan dan mekanisme penyelenggaraan layanan. Terselenggaranya pelayanan yang prima dapat memenuhi kebutuhan masyarakat, hal ini merupakan tanggung jawab bersama antara pemerintah, dukungan partisipasi masyarakat serta dunia usaha yang beretika, yang pada gilirannya dapat meningkatkan pertumbuhan ekonomi dan investasi, membuka lapangan kerja, memperkuat kemandirian dan daya saing regional maupun nasional.

Perizinan Berusaha Terintegrasi Secara Elektronik atau *Online Single Submission* berbasis risiko yang selanjutnya disingkat OSS RBA adalah Perizinan Berusaha yang diterbitkan oleh Lembaga OSS untuk dan atas nama menteri, pimpinan lembaga, gubernur, atau bupati/wali kota kepada Pelaku Usaha melalui sistem elektronik yang terintegrasi. Terhadap perizinan yang diterbitkan oleh Lembaga OSS, dapat dikelompokkan kedalam dua kelompok yaitu perizinan yang memerlukan pemenuhan persyaratan dengan kewajiban dan tanpa pemenuhan persyaratan. Pemerintah Daerah (Provinsi Sumatera Barat) menindaklanjuti perizinan yang memerlukan pemenuhan, Pemerintah Daerah (DPMPTSP)

menerbitkan persetujuan pemenuhan persyaratan untuk di notifikasi sebagi persetujuan/verifikasi pada webform (OSS). Pelaksanaan Perizinan Berusaha melalui lembaga OSS meliputi:

a. Pendaftaran;
b. penerbitan Izin Usaha dan penerbitan Perizinan Berusaha Untuk Menunjang Kegiatan Usaha (PB UMKU);
c. pemenuhan Komitmen Izin Usaha;
d. pembayaran biaya;
e. fasilitasi;
f. masa berlaku;dan
g. pengawasan.

Penyelenggaraan Perizinan, pelaku usaha dapat mengajukan perizinan melalui Lembaga OSS pada portal www.oss.go.id. Pelaku usaha mendapatkan Nomor Induk Berusaha (NIB) yang sekaligus sebagai identities berusaha. Pengelompokan jenis perizinan dan non perizinan terdiri dari Izin Usaha dan PB UMKU. Terhadap jenis perizinan yang memerlukan persetujuan pemenuhan persyaratan, pelaku usaha dapat secara otomisasi atau langsung datang pada DPMPTSP atau melalui online akun hak akses pelaku usaha untuk mendownload perizinan yang telah disetujui.

Dinas Penanaman Modal dan Pelayanan Terpadu Satu Pintu Provinsi Sumatera Barat melalui Bidang Penyelenggaraan Pelayanan Perizinan dan Non Perizinan, saat ini memfokuskan peningkatan kinerjanya secara optimal dalam bentuk peningkatan kualitas pelayanan (*public service*). Melalui Bidang Penyelenggaraan Pelayanan Perizinan dan Non Perizinan Provinsi Sumatera Barat, masyarakat akan dapat memperoleh pelayanan yang lebih baik dengan TIGA PASTI (P3), yaitu KEPASTIAN PERSYARATAN, KEPASTIAN BIAYA DAN KEPASTIAN WAKTU PENYELESAIAN, karena semua proses pelayanan dilaksanakan dalam satu tempat. Guna menjamin kepastian tersebut maka diperlukan standar pelayanan sebagai acuan bagi seluruh komponen yang terkait dalam pelayanan di Pelayanan Terpadu Satu Pintu Provinsi Sumatera Barat.

Struktur Organisasi dan Tata Kerja Bidang Penyelenggaraan Pelayanan Perizinan dan Non Perizinan pada Dinas Penanaman

Modal dan Pelayanan Terpadu Satu Pintu Provinsi Sumatera Barat disusun berdasarkan proses, yaitu untuk melaksanakan tugas-tugas teknis operasional Pelayanan Terpadu Satu Pintu. Dengan demikian Bidang Penyelenggaraan Pelayanan Perizinan dan Non Perizinan merupakan ujung tombak dalam rangka meningkatkan kinerja operasional pelayanan perizinan dan non perizinan berusaha kepada masyarakat.

Bidang Penyelenggaraan Pelayanan Perizinan dan Non Perizinan berdasarkan Peraturan Gubernur Sumatera Barat Nomor 39 Tahun 2017 tentang Uraian Tugas Pokok dan Fungsi dengan Struktur Organisasi sebagai berikut :

1. Kepala Bidang Penyelenggaraan Pelayanan Perizinan dan Non Perizinan
2. Kepala Seksi Perizinan I
3. Kepala Seksi Perizinan II
4. Kepala Seksi Non Perizinan

STRUKTUR ORGANISASI

DINAS PENANAMAN MODAL DAN PELAYANAN TERPADU SATU PINTU

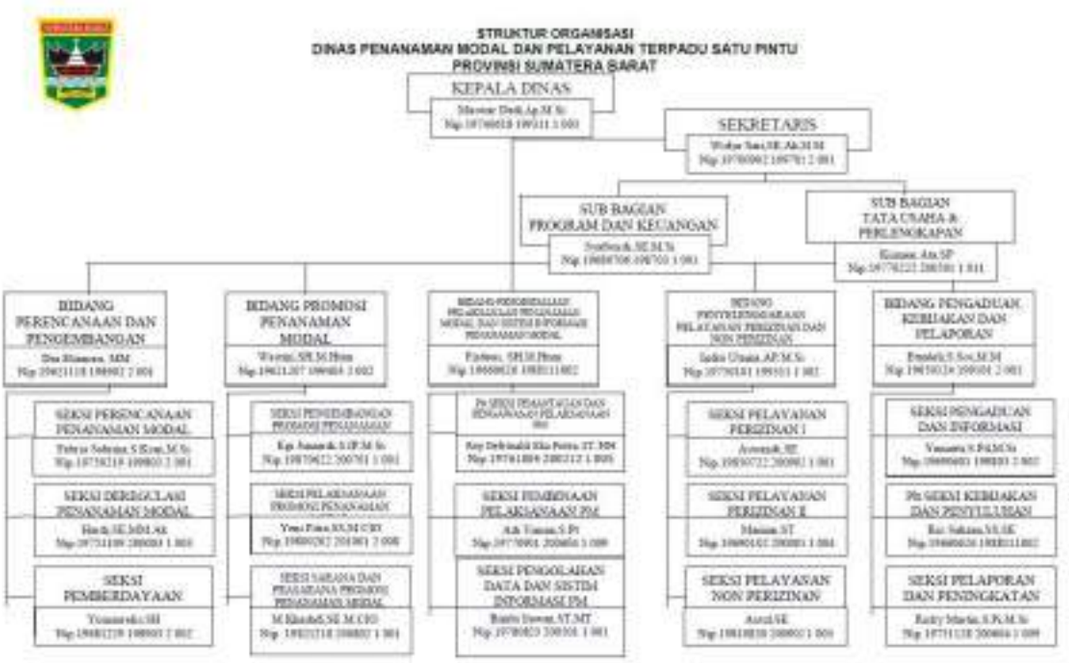

Sebagai acuan dalam pelaksanaan tugasnya Bidang Penyelenggaraan Pelayanan Perizinan dan Non Perizinan pada Dinas Penanaman Modal dan Pelayanan Terpadu Satu Pintu Provinsi Sumatera Barat mempunyai tugas: "**Melaksanakan**

sebagian tugas dinas dibidang teknis operasional pelayanan terpadu satu pintu, yakni; memimpin, mengawasi, mengeluarkan Perizinan dan Non Perizinan, dan mengkoordinasikan pelaksanaan proses pelayanan perizinan dari beberapa OPD di lingkungan Provinsi Sumatera Barat".

Dalam melaksanakan tugas, wajib menerapkan prinsip **koordinasi, integrasi, sinkronisasi dan simplifikasi** Pelayanan Terpadu Satu Pintu. Untuk melaksanakan tugas tersebut Bidang Penyelenggaraan Pelayanan Perizinan dan Non Perizinan mempunyai fungsi:

1. Penyusunan program kegiatan, Standar Operasional Prosedur/Standar Prosedur Tetap Perizinan;
2. Penyelenggaran pelayanan administrasi perizinan secara terpadu;
3. Pelaksanaan koordinasi proses pelayanan perizinan;
4. Pengelolaan Sistem Informasi pelayanan perizinan secara elektronik (Aplikasi SIP Sakato);
5. Pengelolaan pengaduan masyarakat;
6. Pelaksanaan administrasi perizinan;
7. Pemantauan dan evaluasi serta pelaporan pelaksanaan pelayanan perizinan.

Pelaksanaan penyelenggaraan Pelayanan Terpadu Satu Pintu, terdapat struktur fungsional dalam rangka proses perizinan dan non perizinan, terdiri dari:

1. **Administrator**, yang dijabat oleh Kepala Dinas Penanaman Modal dan PTSP Provinsi Sumatera Barat, menerima pendelegasian kewenangan penandatanganan maupun penolakan perizinan pada Bidang Penyelenggaraan Pelayanan Perizinan dan Non Perizinan;
2. **Verifikator**, yang dijabat oleh Kepala Bidang Penyelenggaraan Pelayanan Perizinan dan Non Perizinan DPM&PTSP Provinsi Sumatera Barat, mempunyai tugas memimpin, mengawasi, mengkoordinasikan pelaksanaan proses pelayanan perizinan dan non perizinan;
3. **Korektor/Pelaksana Kegiatan**, yang dijabat oleh Kepala Seksi Pelayanan Perizinan I, Kepala Seksi Pelayanan Perizinan II dan Kepala Seksi Pelayanan Non Perizinan.

a. Melaksanakan proses administrasi perizinan/non perizinan yang telah diintegrasikan dalam Bidang Penyelenggaraan Pelayanan Perizinan dan Non Perizinan;
b. Melakukan verifikasi terhadap perizinan/non perizinan yang akan diterbitkan;
c. Menyiapkan dokumen untuk perizinan/non perizinan yang perlu tindak lanjuti kepada Tim Teknis sektor/SKPD terkait;
d. Melaksanakan penanganan upaya tindak lanjut pengaduan masyarakat.

4. **Tim Teknis**, terdiri dari pejabat/staf masing-masing sektor/OPD terkait, mempunyai tugas :
   a. Menerima berkas permohonan perizinan/non perizinan yang memerlukan kajian teknis OPD terkait dengan persyaratan lengkap dan benar sesuai ketentuan perundang-undangan yang disampaikan oleh Bidang Penyelenggaraan Pelayanan Perizinan dan Non Perizinan;
   b. Melaksanakan proses kajian teknis atas permohonan perizinan/non perizinan sebagaimana dimaksud huruf a, pada masing-masing OPD sesuai dengan Standar Operasional Prosedur (SOP) yang berlaku pada OPD bersangkutan;
   c. Menyampaikan hasil kajian atau pertimbangan teknis OPD atas permohonan perizinan/non perizinan sebagaimana dimaksud huruf b ke Bidang Penyelenggaraan Pelayanan Perizinan dan Non Perizinan;
   d. Melakukan Perhitungan dan Penetapan Retribusi Daerah;
   e. Melakukan monitoring dan evaluasi pelaksanaan pelayanan;
   f. Menindaklanjuti pengaduan;
   g. Membuat laporan hasil pelaksanaan pelayanan.

Kepala

MASWAR DEDI

II. MAKSUD DAN TUJUAN

Maksud diselengggarakannya Pelayanan Terpadu Satu Pintu adalah sebagai upaya untuk mewujudkan pelayanan perizinan dan non perizinan yang cepat, efektif, efisien, transparan dan memberikan kepastian hukum, serta mewujudkan hak-hak masyarakat dan investor untuk mendapatkan pelayanan perizinan dan non perizinan. Sedangkan tujuan penyelenggaraan Pelayanan Terpadu Satu Pintu adalah terwujudnya pelayanan perizinan dan non perizinan yang cepat, efektif, transparan dan memberikan kepastian hukum.

III. VISI, MISI, MOTTO, JANJI LAYANAN DAN NILAI-NILAI

1. Visi

Visi adalah cita-cita atau impian sebuah organisasi yang ingin dicapai di masa depan untuk menjamin kelestarian dan kesuksesan jangka panjang. Visi adalah cara pandang jauh ke depan kemana organisasi harus dibawa agar dapat eksis, antisipatif dan inovatif. Visi Pelayanan Terpadu Satu Pintu dirumuskan sebagai berikut:

"Terwujudnya Pelayanan Terpadu Satu Pintu Yang Prima Dalam Rangka Menciptakan Iklim Investasi Yang Kondusif"

2. Misi

Misi adalah pernyataan tentang apa yang harus dikerjakan oleh organisasi dalam usahanya mewujudkan Visi. Dalam operasionalnya orang berpedoman pada pernyataan misi yang merupakan hasil kompromi interpretasi Visi. Misi merupakan sesuatu yang nyata untuk dituju serta dapat memberikan petunjuk garis besar cara pencapaian Visi. Misi Pelayanan Terpadu Satu Pintu dirumuskan sebagai berikut:

a. Mengembangkan kebijakan Pelayanan Terpadu Satu Pintu yang dapat diterima masyarakat, partisipatif, bertanggungjawab dan berkelanjutan;
b. Mewujudkan Pelayanan Terpadu Satu Pintu yang mudah, cepat, murah dan transparan;
c. Meningkatkan partisipasi seluruh unsur yang terkait dalam proses Penyelenggaran Pelayanan Terpadu Satu Pintu di Provinsi Sumatera Barat;

d. Meningkatkan kepercayaan masyarakat dunia usaha;
e. Memberikan kepastian hukum dalam rangka melaksanakan kegiatan usaha kepada masyarakat;
f. Meningkatkan iklim investasi di daerah;
g. Mewujudkan Sumber Daya Manusia yang memiliki integritas tinggi dan profesional;
h. Membangun sistem kelembagaan Pelayanan Terpadu Satu Pintu yang berbasis kompetensi dan teknologi Informasi.

3. Motto

Motto Pelayanan Terpadu Satu Pintu dirumuskan: ***"Melayani Setulus Hati"***

4. Janji Layanan

Untuk memacu semangat bekerja aparatur Pelayanan Terpadu Satu Pintu, maka ditetapkan janji layanan, sebagai berikut:

a. Memberikan pelayanan yang terbaik kepada masyarakat dunia usaha;
b. Memberikan kepastian waktu, biaya dan prosedur;
c. Memberikan salam, senyum dan sapa serta melayani dengan profesional;
d. Saling mengingatkan agar tidak melakukan tindakan yang merugikan masyarakat;
e. Melakukan perbaikan pelayanan secara berkesinambungan.

5. Nilai-Nilai Kelembagaan
a. Keimanan & Ketaqwaan
b. Komitmen
c. Keteladanan
d. Kompeten
e. Profesional
f. Transparan
g. Demokratis
h. Efektif dan Efisien
i. Koordinasi
j. Integrasi
k. Sinkronisasi
l. Simplifikasi

SEKTOR KELAUTAN DAN PERIKANAN

IV. STANDAR PELAYANAN

LAMPIRAN I KEPUTUSAN KEPALA DINAS
NOMOR : 570/056/DPMPTSP/X-2021
TENTANG : STANDAR PELAYANAN BIDANG PENYELENGGARAAN PELAYANAN PERIZINAN DAN NONPERIZINAN PADA DINAS PENANAMAN MODAL DAN PELAYANAN TERPADU SATU PINTU PROVINSI SUMATERA BARAT

PERIZINAN BERUSAHA BERBASIS RISIKO
1. a. SEKTOR KELAUTAN DAN PERIKANAN

No	Kode KBLI	Judul KBLI	Tingkat Risiko	Paramater	Persyaratan	Biaya	Jangka Waktu	Spesifikasi Output	Masa Berlaku
1	03111	Penangkapan *fisces*/lkan Bersirip di Laut	Menengah Rendah	- S.d kumulatif 5 GT atau tidak menggunakan kapal - Wilayah Pengelolaan Perikanan NRI di wilayah administrasinya dan diatas 12	Tidak ada	-	-	NIB dan sertifikat standart	Selama melakukan usaha penangkapan ikan

No	Kode KBLI	Judul KBLI	Tingkat Risiko	Paramater	Persyaratan	Biaya	Jangka Waktu	Spesifikasi Output	Masa Berlaku
				Mil laut					
			Tinggi	- Diatas 5 GT s.d 30 E8GT - S.d 12 nil laut di wilayah administrasi nya	**Skala usaha kecil dan menengah**: 1. Surat Izin Usaha Perikanan 2. Buku Kapal Perikanan 3. Menyampaikan informasi: a. Daerah penangkapan ikan; b. Alat penangkapan ikan; c. Pelabuhan pangkalan; d. Ukuran kapal;dan e. Negara tujuan, bagi yang akan beroperasi di laut lepas dan akan mendaratkan hasil tangkapan di negara lain yang merupakan negara	-	7 Hari	NIB Izin lain (dan sertifikat standar)	1 Tahun

No	Kode KBLI	Judul KBLI	Tingkat Risiko	Paramater	Persyaratan	Biaya	Jangka Waktu	Spesifikasi Output	Masa Berlaku
					anggota RFMO pada wilayah RFMO yang sama. 4. Membayar biaya PNBP atau retribusi daerah. 5. Mitra sebagaimana dimaksud pada angka 4 tercantum dalam perizinan berusaha Kapal Penangkap Ikan, termasuk Kapal Pengangkut Ikan yang 0berada dalam satu kesatuan usaha. 6. Memiliki Persetujuan Berlayar yang masih berlaku; 7. Melaporkan hasil tangkapan ikan dengan mengisi Log Book Penangkapan Ikan baik secara manual atau elektronik kepada syahbandar atau petugas Log Book				

No	Kode KBLI	Judul KBLI	Tingkat Risiko	Paramater	Persyaratan	Biaya	Jangka Waktu	Spesifikasi Output	Masa Berlaku
					Penangkapan Ikan setiap kali mendaratkan ikan; dan 8. Membuat Berita Acara Alih Muatan untuk komoditas ekspor, setiap melakukan Alih Muatan 9. Untuk mendapatkan Perizinan Berusaha, pelaku usaha kecil, menengah, dan besar harus memenuhi persyaratan: a. Surat Izin Usaha Perikanan; b. Buku Kapal Perikanan; c. Ukuran Kapal Penangkap Ikan sampai dengan 30 (tiga puluh) gross tonnage; d. Menyampaikan				

No	Kode KBLI	Judul KBLI	Tingkat Risiko	Paramater	Persyaratan	Biaya	Jangka Waktu	Spesifikasi Output	Masa Berlaku
					informasi: 1. Daerah penangkapan ikan; 2. Alat penangkapan ikan; 3. Pelabuhan Pangkalan; dan 4. Ukuran kapal. 10. Pelunasan Penerimaan Negara Bukan Pajak atau Retribusi sesuai ketentuan peraturan perundang-undangan. 11. Perubahan Perizinan Berusaha dilakukan dalam hal terdapat perubahan: a. Surat Izin Usaha Perikanan; b. Buku Kapal Perikanan; c. Daerah				

No	Kode KBLI	Judul KBLI	Tingkat Risiko	Paramater	Persyaratan	Biaya	Jangka Waktu	Spesifikasi Output	Masa Berlaku
					penangkapan ikan; dan d. Pelabuhan Pangkalan. 12. Perubahan sebagaimana pada angka 3) huruf b), apabila terdapat perubahan pada Alat Penangkapan Ikan dan/atau ukuran Kapal Penangkap Ikan dikenakan Penerimaan Negara Bukan Pajak. 13. Masa berlaku perizinan berusaha subsektor penangkapan ikan sebagaimana dimaksud pada angka 4) 1 tahun sejak diterbitkan. 14. Perpanjangan Perizinan Berusaha diajukan dengan (menyampaikan/menc				

No	Kode KBLI	Judul KBLI	Tingkat Risiko	Paramater	Persyaratan	Biaya	Jangka Waktu	Spesifikasi Output	Masa Berlaku
					antumkan): a. Nomor register Kapal Perikanan yang tercantum di Buku Kapal Perikanan; b. Nomor Surat Izin Usaha Perikanan; dan c. Nomor Perizinan Berusaha yang akan diperpanjang. 15. Apabila dalam waktu lebih dari 1 (satu) bulan sejak masa berakhirnya perizinan berusaha tidak diperpanjang, maka berlaku ketentuan penerbitan Perizinan Berusaha baru. 16. Setiap orang yang telah memiliki Perizinan Berusaha,				

No	Kode KBLI	Judul KBLI	Tingkat Risiko	Paramater	Persyaratan	Biaya	Jangka Waktu	Spesifikasi Output	Masa Berlaku
					harus mengajukan permohonan untuk mencabut: a. Perizinan Berusaha, dalam hal Kapal Penangkap Ikan beralih kepemilikan karena jual beli, hibah, atau warisan; atau b. Perizinan Berusaha, dalam hal Kapal Penangkap Ikan tenggelam, kandas, atau terbakar yang mengakibatkan kapal tidak dapat lagi digunakan untuk melakukan kegiatan usaha perikanan tangkap. **Skala Usaha Besar:**				

No	Kode KBLI	Judul KBLI	Tingkat Risiko	Paramater	Persyaratan	Biaya	Jangka Waktu	Spesifikasi Output	Masa Berlaku
					1. Surat Izin Usaha Perikanan 2. Buku Kapal Perikanan 3. Menyampaikan informasi: a. Daerah penangkapan ikan; b. Alat penangkapan ikan; c. Pelabuhan pangkalan; d. Ukuran kapal;dan e. Negara tujuan, bagi yang akan beroperasi di laut lepas dan akan mendaratkan hasil tangkapan di negara lain yang merupakan negara anggota RFMO pada wilayah RFMO yang sama. 4. Membayar biaya PNBP				

No	Kode KBLI	Judul KBLI	Tingkat Risiko	Paramater	Persyaratan	Biaya	Jangka Waktu	Spesifikasi Output	Masa Berlaku
					atau retribusi daerah.				
2	03112	Penangkapan Crustacea di Laut	Menengah rendah	- S.d kumulatif 5 GT atau tidak menggunakan kapal - Wilayah Pengelolaan Perikanan NRI di wilayah administrasinya dan diatas 12 Mil laut	Tidak ada	-	NA	NIB dan sertifikat standar	Selama melakukan usaha penangkapan ikan

No	Kode KBLI	Judul KBLI	Tingkat Risiko	Paramater	Persyaratan	Biaya	Jangka Waktu	Spesifikasi Output	Masa Berlaku
			Tinggi	- Diatas 5 GT s.d 30 GT - S.d 12 nil laut diwilayah administrasi nya	**Skala usaha kecil, menengah dan besar:** 1. Surat Izin Usaha Perikanan 2. Buku Kapal Perikanan 3. Menyampaikan informasi: a. Daerah penangkapan ikan; b. Alat penangkapan ikan; c. Pelabuhan pangkalan; d. Ukuran kapal;dan e. Negara tujuan, bagi yang akan beroperasi di laut lepas dan akan mendaratkan hasil tangkapan di negara lain yang merupakan negara anggota RFMO pada wilayah RFMO yang sama.	-	7 Hari	NIB dan Izin (sertifikat standar)	1 Tahun

No	Kode KBLI	Judul KBLI	Tingkat Risiko	Paramater	Persyaratan	Biaya	Jangka Waktu	Spesifikasi Output	Masa Berlaku
					4. Membayar biaya PNBP atau retribusi daerah. 5. Mitra sebagaimana				

No	Kode KBLI	Judul KBLI	Tingkat Risiko	Paramater	Persyaratan	Biaya	Jangka Waktu	Spesifikasi Output	Masa Berlaku
					6. dimaksud pada angka 4 tercantum dalam perizinan berusaha Kapal Penangkap Ikan, termasuk Kapal Pengangkut Ikan yang berada dalam satu kesatuan usaha. 7. Memiliki Persetujuan Berlayar yang masih berlaku; 8. Melaporkan hasil tangkapan ikan dengan mengisi Log Book Penangkapan Ikan baik secara manual atau elektronik kepada syahbandar atau petugas Log Book Penangkapan Ikan setiap kali mendaratkan ikan; dan 9. Membuat Berita Acara Alih Muatan untuk komoditas ekspor, setiap melakukan Alih Muatan 10. Untuk mendapatkan Perizinan				

No	Kode KBLI	Judul KBLI	Tingkat Risiko	Paramater	Persyaratan	Biaya	Jangka Waktu	Spesifikasi Output	Masa Berlaku
3	03113	Penangkapan Mollusca di Laut	Menengah rendah	- S.d kumulatif 5 GT atau tidak menggunakan kapal - Wilayah Pengelolaan Perikanan NRI di wilayah administrasinya dan diatas 12 Mil laut	Tidak ada	-	NA	NIB dan sertifikat standar	Selama melakukan usaha penangkapan ikan
			Tinggi	- Diatas 5 GT s.d 30 GT - S.d 12 nil laut di wilayah administrasinya	**Skala usaha kecil, menengah dan besar:** 1. Surat Izin Usaha Perikanan 2. Buku Kapal Perikanan 3. Menyampaikan informasi: a. Daerah penangkapan ikan; b. Alat penangkapan	-	7 Hari	NIB dan Izin (sertifikat satndar)	1 Tahun

No	Kode KBLI	Judul KBLI	Tingkat Risiko	Paramater	Persyaratan	Biaya	Jangka Waktu	Spesifikasi Output	Masa Berlaku
					ikan; c. Pelabuhan pangkalan; d. Ukuran kapal. 4. Membayar biaya PNBP atau retribusi daerah				
4	03115	Penangkapan/Pengambilan induk/benih ikan di laut	Menengah rendah	- S.d kumulatif 5 GT atau tidak menggunakan kapal - Wilayah Pengelolaan Perikanan NRI di wilayah administrasinya dan diatas 12 Mil laut	Tidak ada	-	NA	NIB dan Sertifikat standar	Selama melakukan usaha penangkapan ikan
			Tinggi	- Diatas 5 GT s.d 30 GT - S.d 12 nil	**Skala usaha kecil, menengah dan besar:** 1. Untuk mendapatkan	-	7 Hari	NIB dan Izin (Sertifikat	1 Tahun

No	Kode KBLI	Judul KBLI	Tingkat Risiko	Paramater	Persyaratan	Biaya	Jangka Waktu	Spesifikasi Output	Masa Berlaku
				laut di wilayah administrasi nya	perizinan berusaha, pelaku usaha mikro harus melakukan pernyataan mandiri berupa sertifikat standar, meliputi: a. Nelayan Kecil yang menggunakan kapal, terkait: 1) Daerah penangkapan ikan; 2) Alat Penangkapan Ikan; 3) Pelabuhan Pangkalan; 4) Ukuran panjang dan lebar kapal; dan 5) Buku Kapal Perikanan, yang berlaku efektif pada tanggal 1			standar)	

No	Kode KBLI	Judul KBLI	Tingkat Risiko	Paramater	Persyaratan	Biaya	Jangka Waktu	Spesifikasi Output	Masa Berlaku
					Januari 2024. b. Bagi Nelayan Kecil yang tidak menggunakan kapal, terkait 1) Daerah penangkapan ikan; dan 2) Alat Penangkapan Ikan. 2. Kapal Penangkap Ikan pada saat melakukan kegiatan usaha harus memiliki sertifikat kecakapan nelayan bagi nakhoda, yang berlaku efektif pada tanggal 1 Januari 2024. 3. Perubahan pernyataan mandiri berupa sertifikat standar dilakukan dalam hal terdapat perubahan:				

No	Kode KBLI	Judul KBLI	Tingkat Risiko	Paramater	Persyaratan	Biaya	Jangka Waktu	Spesifikasi Output	Masa Berlaku
					a. Kepemilikan kapal; b. Daerah penangkapan ikan; c. Alat Penangkapan Ikan; d. Ukuran kapal; dan e. Pelabuhan Pangkalan. 4. Kapal Penangkap Ikan yang melakukan Alih Muatan kepada Kapal Pengangkut Ikan dan/atau Kapal Pengolah Ikan mitranya wajib melaporkan hasil tangkapan yang dialihmuatkan ke Pelabuhan Pangkalan. 5. Mitra sebagaimana dimaksud pada angka 4 tercantum dalam perizinan berusaha Kapal Penangkap Ikan, termasuk Kapal				

No	Kode KBLI	Judul KBLI	Tingkat Risiko	Paramater	Persyaratan	Biaya	Jangka Waktu	Spesifikasi Output	Masa Berlaku
					Pengangkut Ikan yang berada dalam satu kesatuan usaha. 6. Nelayan penangkap benih bening lobster untuk pembudidayaan harus merupakan nelayan yang telah ditetapkan sebagai nelayan penangkap benih bening lobster. 7. Memiliki Persetujuan Berlayar yang masih berlaku; 8. Melaporkan hasil tangkapan ikan dengan mengisi Log Book Penangkapan Ikan baik secara manual atau elektronik kepada syahbandar atau petugas Log Book Penangkapan Ikan setiap kali mendaratkan ikan; dan 9. Membuat Berita Acara				

No	Kode KBLI	Judul KBLI	Tingkat Risiko	Paramater	Persyaratan	Biaya	Jangka Waktu	Spesifikasi Output	Masa Berlaku
					Alih Muatan untuk komoditas ekspor, setiap melakukan Alih Muatan 10. Untuk mendapatkan Perizinan Berusaha, pelaku usaha kecil, menengah, dan besar harus memenuhi persyaratan: a. Surat Izin Usaha Perikanan; b. Buku Kapal Perikanan; c. Ukuran Kapal Penangkap Ikan sampai dengan 30 (tiga puluh) gross tonnage; d. Menyampaikan informasi: 1) Daerah penangkapan				

No	Kode KBLI	Judul KBLI	Tingkat Risiko	Paramater	Persyaratan	Biaya	Jangka Waktu	Spesifikasi Output	Masa Berlaku
					ikan; 2) Alat penangkapan ikan; 3) Pelabuhan Pangkalan; dan 4) Ukuran kapal. 11. Pelunasan Penerimaan Negara Bukan Pajak atau Retribusi sesuai ketentuan peraturan perundang-undangan. 12. Perubahan Perizinan Berusaha dilakukan dalam hal terdapat perubahan: a. Surat Izin Usaha Perikanan; b. Buku Kapal Perikanan; c. Daerah penangkapan ikan; dan				

No	Kode KBLI	Judul KBLI	Tingkat Risiko	Paramater	Persyaratan	Biaya	Jangka Waktu	Spesifikasi Output	Masa Berlaku
					d. Pelabuhan Pangkalan. 13. Perpanjangan Perizinan Berusaha diajukan dengan (menyampaikan/mencantumkan): a. Nomor register Kapal Perikanan yang tercantum di Buku Kapal Perikanan; b. Nomor Surat Izin Usaha Perikanan; dan c. Nomor Perizinan Berusaha yang akan diperpanjang. 14. Perubahan sebagaimana pada angka 3) huruf b), apabila terdapat perubahan pada Alat Penangkapan Ikan dan/atau ukuran				

No	Kode KBLI	Judul KBLI	Tingkat Risiko	Paramater	Persyaratan	Biaya	Jangka Waktu	Spesifikasi Output	Masa Berlaku
					Kapal Penangkap Ikan dikenakan Penerimaan Negara Bukan Pajak. 15. Masa berlaku perizinan berusaha subsektor penangkapan ikan sebagaimana dimaksud pada angka 4) 1 tahun sejak diterbitkan. 16. Apabila dalam waktu lebih dari 1 (satu) bulan sejak masa berakhirnya perizinan berusaha tidak diperpanjang, maka berlaku ketentuan penerbitan Perizinan Berusaha baru; 17. Setiap orang yang telah memiliki Perizinan Berusaha, harus mengajukan permohonan untuk				

No	Kode KBLI	Judul KBLI	Tingkat Risiko	Paramater	Persyaratan	Biaya	Jangka Waktu	Spesifikasi Output	Masa Berlaku
					mencabut: a. Perizinan Berusaha, dalam hal Kapal Penangkap Ikan beralih kepemilikan karena jual beli, hibah, atau warisan; atau b. Perizinan Berusaha, dalam hal Kapal Penangkap Ikan tenggelam, kandas, atau terbakar yang mengakibatkan kapal tidak dapat lagi digunakan untuk melakukan kegiatan usaha perikanan tangkap. 18. Pelunasan Penerimaan Negara Bukan Pajak sesuai ketentuan peraturan perundangundangan bagi kapal penangkap				

No	Kode KBLI	Judul KBLI	Tingkat Risiko	Paramater	Persyaratan	Biaya	Jangka Waktu	Spesifikasi Output	Masa Berlaku
					ikan yang melakukan pembayaran pasca produksi; 19. Memiliki Persetujuan Berlayar, setiap kali akan berlayar; 20. Wajib kembali ke Pelabuhan Pangkalan sesuai dengan jangka waktu yang ditetapkan dalam Persetujuan Berlayar; 21. Penetapan jangka waktu dalam Persetujuan Berlayar berdasarkan: a. Ukuran kapal; b. Alat Penangkapan Ikan; dan c. Daerah penangkapan ikan 22. Melaporkan hasil tangkapan ikan dengan mengisi Log Book				

No	Kode KBLI	Judul KBLI	Tingkat Risiko	Paramater	Persyaratan	Biaya	Jangka Waktu	Spesifikasi Output	Masa Berlaku
					Penangkapan Ikan baik secara manual atau elektronik kepada syahbandar atau petugas Log Book Penangkapan Ikan, setiap kali mendaratkan ikan; dan 23. Mengaktifkan transmitter sistem pemantauan kapal perikanan, bagi Kapal Penangkap Ikan yang memperoleh perizinan berusaha dari Menteri.				
5	03116	Penangkapan Echinodermata di Laut	Menengah rendah	- S.d kumulatif 5 GT atau tidak menggunakan kapal - Wilayah Pengelolaan Perikanan NRI di wilayah	Tidak ada	-	NA	NIB dan Sertifikat standar	Selama melakukan usah penangkapan

No	Kode KBLI	Judul KBLI	Tingkat Risiko	Paramater	Persyaratan	Biaya	Jangka Waktu	Spesifikasi Output	Masa Berlaku
				administrasi nya dan diatas 12 Mil laut					
			Tinggi	- Diatas 5 GT s.d 30 GT - S.d 12 nil laut di wilayah administrasi nya	**Skala Usaha Kecil, Menengah dan Besar:** 1. Untuk mendapatkan perizinan berusaha, pelaku usaha mikro harus melakukan pernyataan mandiri berupa sertifikat standar, meliputi: a. Nelayan Kecil yang menggunakan kapal, terkait: 1) Daerah penangkapan ikan; 2) Alat Penangkapan Ikan; 3) Pelabuhan Pangkalan;	-	7 Hari	NIB dan Izin (sertifikat standar)	1 Tahun

No	Kode KBLI	Judul KBLI	Tingkat Risiko	Paramater	Persyaratan	Biaya	Jangka Waktu	Spesifikasi Output	Masa Berlaku
					4) Ukuran panjang dan lebar kapal; dan 5) Buku Kapal Perikanan, yang berlaku efektif pada tanggal 1 Januari 2024. b. Bagi Nelayan Kecil yang tidak menggunakan kapal, terkait 1) Daerah penangkapan ikan; dan 2) Alat Penangkapan Ikan. 2. Kapal Penangkap Ikan pada saat melakukan kegiatan usaha harus memiliki sertifikat kecakapan nelayan bagi nakhoda, yang berlaku efektif pada				

No	Kode KBLI	Judul KBLI	Tingkat Risiko	Paramater	Persyaratan	Biaya	Jangka Waktu	Spesifikasi Output	Masa Berlaku
					tanggal 1 Januari 2024. 3. Perubahan pernyataan mandiri berupa sertifikat standar dilakukan dalam hal terdapat perubahan: a. Kepemilikan kapal; b. Daerah penangkapan ikan; c. Alat Penangkapan Ikan; d. Ukuran kapal; dan e. Pelabuhan Pangkalan. 4. Kapal Penangkap Ikan yang melakukan Alih Muatan kepada Kapal Pengangkut Ikan dan/atau Kapal Pengolah Ikan mitranya wajib melaporkan hasil tangkapan yang				

No	Kode KBLI	Judul KBLI	Tingkat Risiko	Paramater	Persyaratan	Biaya	Jangka Waktu	Spesifikasi Output	Masa Berlaku
					dialihmuatkan ke Pelabuhan Pangkalan. 5. Mitra sebagaimana dimaksud pada angka 4 tercantum dalam perizinan berusaha Kapal Penangkap Ikan, termasuk Kapal Pengangkut Ikan yang berada dalam satu kesatuan usaha. 6. Memiliki Persetujuan Berlayar yang masih berlaku; 7. Melaporkan hasil tangkapan ikan dengan mengisi Log Book Penangkapan Ikan baik secara manual atau elektronik kepada syahbandar atau petugas Log Book Penangkapan Ikan setiap kali mendaratkan ikan; dan 8. Membuat Berita Acara				

No	Kode KBLI	Judul KBLI	Tingkat Risiko	Paramater	Persyaratan	Biaya	Jangka Waktu	Spesifikasi Output	Masa Berlaku
					Alih Muatan untuk komoditas ekspor, setiap melakukan Alih Muatan 9. Untuk mendapatkan Perizinan Berusaha, pelaku usaha kecil, menengah, dan besar harus memenuhi persyaratan: a. Surat Izin Usaha Perikanan; b. Buku Kapal Perikanan; c. Ukuran Kapal Penangkap Ikan sampai dengan 30 (tiga puluh) gross tonnage; d. Menyampaikan informasi: 1) Daerah penangkapan ikan;				

No	Kode KBLI	Judul KBLI	Tingkat Risiko	Paramater	Persyaratan	Biaya	Jangka Waktu	Spesifikasi Output	Masa Berlaku
					2) Alat penangkapan ikan; 3) Pelabuhan Pangkalan; dan 4) Ukuran kapal. 10. Pelunasan Penerimaan Negara Bukan Pajak atau Retribusi sesuai ketentuan peraturan perundang-undangan. 11. Perubahan Perizinan Berusaha dilakukan dalam hal terdapat perubahan: a. Surat Izin Usaha Perikanan; b. Buku Kapal Perikanan; c. Daerah penangkapan ikan; dan				

No	Kode KBLI	Judul KBLI	Tingkat Risiko	Paramater	Persyaratan	Biaya	Jangka Waktu	Spesifikasi Output	Masa Berlaku
					d. Pelabuhan Pangkalan. 12. Perpanjangan Perizinan Berusaha diajukan dengan (menyampaikan/mencantumkan): a. Nomor register Kapal Perikanan yang tercantum di Buku Kapal Perikanan; b. Nomor Surat Izin Usaha Perikanan; dan c. Nomor Perizinan Berusaha yang akan diperpanjang. 13. Perubahan sebagaimana pada angka 3) huruf b), apabila terdapat perubahan pada Alat Penangkapan Ikan dan/atau ukuran Kapal Penangkap Ikan				

No	Kode KBLI	Judul KBLI	Tingkat Risiko	Paramater	Persyaratan	Biaya	Jangka Waktu	Spesifikasi Output	Masa Berlaku
					dikenakan Penerimaan Negara Bukan Pajak. 14. Masa berlaku perizinan berusaha subsektor penangkapan ikan sebagaimana dimaksud pada angka 4) 1 tahun sejak diterbitkan. 15. Apabila dalam waktu lebih dari 1 (satu) bulan sejak masa berakhirnya perizinan berusaha tidak diperpanjang, maka berlaku ketentuan penerbitan Perizinan Berusaha baru; 16. Setiap orang yang telah memiliki Perizinan Berusaha, harus mengajukan permohonan untuk mencabut:				

No	Kode KBLI	Judul KBLI	Tingkat Risiko	Paramater	Persyaratan	Biaya	Jangka Waktu	Spesifikasi Output	Masa Berlaku
					a. Perizinan Berusaha, dalam hal Kapal Penangkap Ikan beralih kepemilikan karena jual beli, hibah, atau warisan; atau b. Perizinan Berusaha, dalam hal Kapal Penangkap Ikan tenggelam, kandas, atau terbakar yang mengakibatkan kapal tidak dapat lagi digunakan untuk melakukan kegiatan usaha perikanan tangkap. 17. Pelunasan Penerimaan Negara Bukan Pajak sesuai ketentuan peraturan perundangundangan bagi kapal penangkap ikan yang melakukan pembayaran pasca				

No	Kode KBLI	Judul KBLI	Tingkat Risiko	Paramater	Persyaratan	Biaya	Jangka Waktu	Spesifikasi Output	Masa Berlaku
					produksi; 18. Memiliki Persetujuan Berlayar, setiap kali akan berlayar;eh perizinan berusaha dari Menteri. 19. Wajib kembali ke Pelabuhan Pangkalan sesuai dengan jangka waktu yang ditetapkan dalam Persetujuan Berlayar; 20. Penetapan jangka waktu dalam Persetujuan Berlayar berdasarkan: a. Ukuran kapal; b. Alat Penangkapan Ikan; dan c. Daerah penangkapan ikan 21. Melaporkan hasil tangkapan ikan dengan mengisi Log Book Penangkapan Ikan baik				

No	Kode KBLI	Judul KBLI	Tingkat Risiko	Paramater	Persyaratan	Biaya	Jangka Waktu	Spesifikasi Output	Masa Berlaku
					secara manual atau elektronik kepada syahbandar atau petugas Log Book Penangkapan Ikan, setiap kali mendaratkan ikan; dan 22. Mengaktifkan transmitter sistem pemantauan kapal perikanan, bagi Kapal Penangkap Ikan yang memperoleh perizinan berusaha dari Menteri.				
6	03117	Penangkapan *Coelenterata* di laut	Menengah rendah	- S.d kumulatif 5 GT atau tidak menggunakan kapal - Wilayah Pengelolaan Perikanan NRI di wilayah	Tidak ada	-	NA	NIB dan sertifikat	Selama melakukan usaha penangkapan ikan

No	Kode KBLI	Judul KBLI	Tingkat Risiko	Paramater	Persyaratan	Biaya	Jangka Waktu	Spesifikasi Output	Masa Berlaku
				administrasi nya dan diatas 12 Mil laut					
			Tinggi	- Diatas 5 GT s.d 30 GT - S.d 12 nil laut di wilayah administrasi nya	**Skala Usaha Kecil, Menengah dan Besar:** 1. Untuk mendapatkan perizinan berusaha, pelaku usaha mikro harus melakukan pernyataan mandiri berupa sertifikat standar, meliputi: a. Nelayan Kecil yang menggunakan kapal, terkait: 1) Daerah penangkapan ikan; 2) Alat Penangkapan Ikan; 3) Pelabuhan	-	7 Hari	NIB dan Izin (serfikat standar)	1 Tahun

No	Kode KBLI	Judul KBLI	Tingkat Risiko	Paramater	Persyaratan	Biaya	Jangka Waktu	Spesifikasi Output	Masa Berlaku
					Pangkalan; 4) Ukuran panjang dan lebar kapal; dan 5) Buku Kapal Perikanan, yang berlaku efektif pada tanggal 1 Januari 2024. b. Bagi Nelayan Kecil yang tidak menggunakan kapal, terkait 1) Daerah penangkapan ikan; dan 2) Alat Penangkapan Ikan. 2. Kapal Penangkap Ikan pada saat melakukan kegiatan usaha harus memiliki sertifikat kecakapan nelayan bagi nakhoda, yang				

No	Kode KBLI	Judul KBLI	Tingkat Risiko	Paramater	Persyaratan	Biaya	Jangka Waktu	Spesifikasi Output	Masa Berlaku
					berlaku efektif pada tanggal 1 Januari 2024. 3. Perubahan pernyataan mandiri berupa sertifikat standar dilakukan dalam hal terdapat perubahan: a. Kepemilikan kapal; b. Daerah penangkapan ikan; c. Alat Penangkapan Ikan; d. Ukuran kapal; dan e. Pelabuhan Pangkalan. 4. Kapal Penangkap Ikan yang melakukan Alih Muatan kepada Kapal Pengangkut Ikan dan/atau Kapal Pengolah Ikan mitranya wajib melaporkan hasil				

No	Kode KBLI	Judul KBLI	Tingkat Risiko	Paramater	Persyaratan	Biaya	Jangka Waktu	Spesifikasi Output	Masa Berlaku
					tangkapan yang dialihmuatkan ke Pelabuhan Pangkalan. 5. Mitra sebagaimana dimaksud pada angka 4) tercantum dalam perizinan berusaha Kapal Penangkap Ikan, termasuk Kapal Pengangkut Ikan yang berada dalam satu kesatuan usaha. 6. Memiliki Persetujuan Berlayar yang masih berlaku; 7. Melaporkan hasil tangkapan ikan dengan mengisi Log Book Penangkapan Ikan baik secara manual atau elektronik kepada syahbandar atau petugas Log Book Penangkapan Ikan setiap kali mendaratkan ikan; dan				

No	Kode KBLI	Judul KBLI	Tingkat Risiko	Paramater	Persyaratan	Biaya	Jangka Waktu	Spesifikasi Output	Masa Berlaku
					8. Membuat Berita Acara Alih Muatan untuk komoditas ekspor, setiap melakukan Alih Muatan.				
7	03118	Penangkapan ikan hisa laut	Menengah rendah	- S.d kumulatif 5 GT atau tidak menggunakan kapal - Wilayah Pengelolaan Perikanan NRI di wilayah administrasinya dan diatas 12 Mil laut	Tidak ada	-	NA	NIB dan sertifikat standar	Selama melakukan usaha penangkapan ikan
			Tinggi	- Diatas 5 GT s.d 30 GT - S.d 12 nil laut di wilayah	**Skala Usaha Kecil, Menengah dan Besar:** 1. Untuk mendapatkan perizinan berusaha,	-	7 Hari	NIB dan Izin (sertifikat standar	1 Tahun

No	Kode KBLI	Judul KBLI	Tingkat Risiko	Paramater	Persyaratan	Biaya	Jangka Waktu	Spesifikasi Output	Masa Berlaku
				administrasinya	pelaku usaha mikro harus melakukan pernyataan mandiri berupa sertifikat standar, meliputi: a. Nelayan Kecil yang menggunakan kapal, terkait: 1) Daerah penangkapan ikan; 2) Alat Penangkapan Ikan; 3) Pelabuhan Pangkalan; 4) Ukuran panjang dan lebar kapal; dan 5) Buku Kapal Perikanan, yang berlaku efektif pada tanggal 1 Januari 2024.				

No	Kode KBLI	Judul KBLI	Tingkat Risiko	Paramater	Persyaratan	Biaya	Jangka Waktu	Spesifikasi Output	Masa Berlaku
					b. Bagi Nelayan Kecil yang tidak menggunakan kapal, terkait 1) Daerah penangkapan ikan; dan 2) Alat Penangkapan Ikan. 2. Kapal Penangkap Ikan pada saat melakukan kegiatan usaha harus memiliki sertifikat kecakapan nelayan bagi nakhoda, yang berlaku efektif pada tanggal 1 Januari 2024. 3. Perubahan pernyataan mandiri berupa sertifikat standar dilakukan dalam hal terdapat perubahan: a. Kepemilikan kapal;				

No	Kode KBLI	Judul KBLI	Tingkat Risiko	Paramater	Persyaratan	Biaya	Jangka Waktu	Spesifikasi Output	Masa Berlaku
					b. Daerah penangkapan ikan; c. Alat Penangkapan Ikan; d. Ukuran kapal; dan e. Pelabuhan Pangkalan. 4. Kapal Penangkap Ikan yang melakukan Alih Muatan kepada Kapal Pengangkut Ikan dan/atau Kapal Pengolah Ikan mitranya wajib melaporkan hasil tangkapan yang dialihmuatkan ke Pelabuhan Pangkalan. 5. Mitra sebagaimana dimaksud pada angka 4) tercantum dalam perizinan berusaha Kapal Penangkap Ikan, termasuk Kapal Pengangkut Ikan yang				

No	Kode KBLI	Judul KBLI	Tingkat Risiko	Paramater	Persyaratan	Biaya	Jangka Waktu	Spesifikasi Output	Masa Berlaku
					berada dalam satu kesatuan usaha. 6. Durasi pemenuhan: a. Paling lama 4 (empat) hari kerja untuk Perizinan Berusaha yang diterbitkan oleh Menteri; dan b. Paling lama 5 (lima) hari kerja untuk Perizinan Berusaha yang diterbitkan oleh Gubernur. 7. Ketentuan lain lain Kapal Penangkap Ikan yang diberikan daerah penangkapan ikan di ZEEI dan Laut Lepas wajib mendaratkan ikannya di Pelabuhan Pangkalan di dalam negeri sesuai yang tercantum dalam Perizinan Berusaha				

No	Kode KBLI	Judul KBLI	Tingkat Risiko	Paramater	Persyaratan	Biaya	Jangka Waktu	Spesifikasi Output	Masa Berlaku
					Subsektor Penangkapan Ikan. 8. Pelunasan Penerimaan Negara Bukan Pajak sesuai ketentuan peraturan perundang-undangan bagi kapal penangkap ikan yang melakukan pembayaran pasca produksi; 9. Memiliki Persetujuan Berlayar yang masih berlaku; 10. Melaporkan hasil tangkapan ikan dengan mengisi Log Book Penangkapan Ikan baik secara manual atau elektronik kepada syahbandar atau petugas Log Book Penangkapan Ikan setiap kali mendaratkan ikan; dan 11. Membuat Berita				

No	Kode KBLI	Judul KBLI	Tingkat Risiko	Paramater	Persyaratan	Biaya	Jangka Waktu	Spesifikasi Output	Masa Berlaku
					Acara Alih Muatan untuk komoditas ekspor, setiap melakukan Alih Muatan				
8	03119	Penangkapan biota air lainnya di laut	Menengah rendah	- S.d kumulatif 5 GT atau tidak menggunakan kapal - Wilayah Pengelolaan Perikanan NRI di wilayah administrasinya dan diatas 12 Mil laut	Tidak ada	-	NA	NIB dan sertifikat standar	Selama melakukan usaha pengkapan ikan
			Tinggi	- Diatas 5 GT s.d 30 GT - S.d 12 nil laut di wilayah	**Skala Usaha Kecil, Menengah dan Besar:** 1. Untuk mendapatkan perizinan berusaha, pelaku usaha mikro	-	7 Hari	NIB dan Izin (sertifikat standar)	1 Tahun

No	Kode KBLI	Judul KBLI	Tingkat Risiko	Paramater	Persyaratan	Biaya	Jangka Waktu	Spesifikasi Output	Masa Berlaku
				administrasinya	harus melakukan pernyataan mandiri berupa sertifikat standar, meliputi: a. Nelayan Kecil yang menggunakan kapal, terkait: 1) Daerah penangkapan ikan; 2) Alat Penangkapan Ikan; 3) Pelabuhan Pangkalan; 4) Ukuran panjang dan lebar kapal; dan 5) Buku Kapal Perikanan, yang berlaku efektif pada tanggal 1 Januari 2024. b. Bagi Nelayan Kecil				

No	Kode KBLI	Judul KBLI	Tingkat Risiko	Paramater	Persyaratan	Biaya	Jangka Waktu	Spesifikasi Output	Masa Berlaku
					yang tidak menggunakan kapal, terkait 1) Daerah penangkapan ikan; dan 2) Alat Penangkapan Ikan. 2. Kapal Penangkap Ikan pada saat melakukan kegiatan usaha harus memiliki sertifikat kecakapan nelayan bagi nakhoda, yang berlaku efektif pada tanggal 1 Januari 2024. 3. Perubahan pernyataan mandiri berupa sertifikat standar dilakukan dalam hal terdapat perubahan: a. Kepemilikan kapal; b. Daerah				

No	Kode KBLI	Judul KBLI	Tingkat Risiko	Paramater	Persyaratan	Biaya	Jangka Waktu	Spesifikasi Output	Masa Berlaku
					penangkapan ikan; c. Alat Penangkapan Ikan; d. Ukuran kapal; dan e. Pelabuhan Pangkalan. 4. Kapal Penangkap Ikan yang melakukan Alih Muatan kepada Kapal Pengangkut Ikan dan/atau Kapal Pengolah Ikan mitranya wajib melaporkan hasil tangkapan yang dialihmuatkan ke Pelabuhan Pangkalan. 5. Mitra sebagaimana dimaksud pada angka 4) tercantum dalam perizinan berusaha Kapal Penangkap Ikan, termasuk Kapal Pengangkut Ikan yang berada dalam satu				

No	Kode KBLI	Judul KBLI	Tingkat Risiko	Paramater	Persyaratan	Biaya	Jangka Waktu	Spesifikasi Output	Masa Berlaku
					kesatuan usaha. 6. Memiliki Persetujuan Berlayar yang masih berlaku; 7. Melaporkan hasil tangkapan ikan dengan mengisi Log Book Penangkapan Ikan baik secara manual atau elektronik kepada syahbandar atau petugas Log Book Penangkapan Ikan setiap kali mendaratkan ikan; dan 8. Membuat Berita Acara Alih Muatan untuk komoditas ekspor, setiap melakukan Alih Muatan.				
9	03121	Penangkapan pisces/ ikan bersirip di perairan darat	Menengah rendah	- S.d kumulatif 5 GT atau tidak menggunaka	Tidak ada	-	NA	NIB dan sertifikat standar	Selama melaku kan usaha penangk

No	Kode KBLI	Judul KBLI	Tingkat Risiko	Paramater	Persyaratan	Biaya	Jangka Waktu	Spesifikasi Output	Masa Berlaku
				n kapal - Perairan darat di lintas kabupaten/ kota					apan ikan
			Tinggi	- S.d kumulatif 5 GT atau tidak menggunakan kapal - Perairan darat di lintas kabupaten/ kota	**Skala Usaha Kecil, Menengah dan Besar:** 1. Surat Izin Usaha Perikanan; 2. Buku Kapal Perikanan; 3. Menyampaikan informasi: a. Daerah penangkapan ikan; b. Alat penangkapan ikan; c. Pelabuhan pangkalan; d. Ukuran kapal. 4. Pelunasan Penerimaan Negara Bukan Pajak atau Retribusi sesuai ketentuan peraturan perundang-undangan	-	7 Hari	NIB dan Izin (sertifikat standar)	1 Tahun

No	Kode KBLI	Judul KBLI	Tingkat Risiko	Paramater	Persyaratan	Biaya	Jangka Waktu	Spesifikasi Output	Masa Berlaku
					5. Perubahan Perizinan Berusaha dilakukan dalam hal terdapat perubahan: a. Surat Izin Usaha Perikanan; b. Buku Kapal Perikanan; c. Daerah penangkapan ikan; dan d. Pelabuhan Pangkalan dan/atau Sentra Nelayan 6. Perubahan sebagaimana pada angka 5) huruf b), apabila terdapat perubahan pada Alat Penangkapan Ikan dan/atau ukuran Kapal Penangkap Ikan dikenakan Penerimaan Negara Bukan Pajak atau Retribusi sesuai				

No	Kode KBLI	Judul KBLI	Tingkat Risiko	Paramater	Persyaratan	Biaya	Jangka Waktu	Spesifikasi Output	Masa Berlaku
					ketentuan peraturan perundang-undangan. 7. Masa berlaku perizinan berusaha subsektor penangkapan ikan sebagaimana dimaksud pada angka 6) 1 tahun sejak diterbitkan. 8. Perpanjangan Perizinan Berusaha diajukan dengan (menyampaikan/mencantumkan): a. Nomor register Kapal Perikanan yang tercantum di Buku Kapal Perikanan; b. Nomor Surat Izin Usaha Perikanan; dan c. Nomor Perizinan Berusaha yang akan diperpanjang. 9. Apabila dalam waktu				

No	Kode KBLI	Judul KBLI	Tingkat Risiko	Paramater	Persyaratan	Biaya	Jangka Waktu	Spesifikasi Output	Masa Berlaku
					lebih dari 1 (satu) bulan sejak masa berakhirnya perizinan berusaha tidak diperpanjang, maka berlaku ketentuan penerbitan Perizinan Berusaha baru. 10. Setiap orang yang telah memiliki Perizinan Berusaha, harus mengajukan permohonan untuk mencabut: a. Perizinan Berusaha, dalam hal Kapal Penangkap Ikan beralih kepemilikan karena jual beli, hibah, atau warisan; atau b. Perizinan Berusaha, dalam hal Kapal Penangkap Ikan tenggelam, kandas,				

No	Kode KBLI	Judul KBLI	Tingkat Risiko	Paramater	Persyaratan	Biaya	Jangka Waktu	Spesifikasi Output	Masa Berlaku
					atau terbakar yang mengakibatkan kapal tidak dapat lagi digunakan untuk melakukan kegiatan Usaha Perikanan Tangkap.				
10	03122	Penangkapan *Crustacea* di perairan darat	Menengah rendah	- S.d kumulatif 5 GT atau tidak menggunakan kapal - Perairan darat di lintas kabupaten/ kota	Tidak ada	-	NA	NIB dan sertifikat standar	Selama melakukan udaha penangkapan ikan
			Tinggi	- S.d kumulatif 5 GT atau tidak menggunakan kapal - Perairan	**Skala Usaha Kecil, Menengah dan Besar:** 1. Surat Izin Usaha Perikanan; 2. Buku Kapal Perikanan; 3. Menyampaikan	-	7 Hari	NIB dan Izin (sertifikat standar)	1 Tahun

No	Kode KBLI	Judul KBLI	Tingkat Risiko	Paramater	Persyaratan	Biaya	Jangka Waktu	Spesifikasi Output	Masa Berlaku
				darat di lintas kabupaten/ kota	informasi: a. Daerah penangkapan ikan; b. Alat penangkapan ikan; c. Pelabuhan pangkalan; d. Ukuran kapal. 4. Pelunasan Penerimaan Negara Bukan Pajak atau Retribusi sesuai ketentuan peraturan perundang-undangan; 5. Perubahan Perizinan Berusaha dilakukan dalam hal terdapat perubahan: a. Surat Izin Usaha Perikanan; b. Buku Kapal Perikanan; c. Daerah penangkapan ikan;				

No	Kode KBLI	Judul KBLI	Tingkat Risiko	Paramater	Persyaratan	Biaya	Jangka Waktu	Spesifikasi Output	Masa Berlaku
					dan 6. Melaporkan hasil tangkapan ikan dengan mengisi Log Book Penangkapan Ikan baik secara manual atau elektronik kepada petugas setiap kali mendaratkan ikan				
11	03123	Penangkapan Mollusca di perairan darat	Menengah rendah	- S.d kumulatif 5 GT atau tidak menggunakan kapal - Perairan darat di lintas kabupaten/kota	Tidak ada	-	NA	NIB dan sertifikat standar	Selama melakukan usaha penangkapan
			Tinggi	- S.d kumulatif 5 GT atau tidak menggunaka	**Skala Usaha Kecil, Menengah dan Besar:** 1. Surat Izin Usaha Perikanan; 2. Buku Kapal Perikanan;	-	7 Hari	NIB dan Izin (sertifikat standar)	1 Tahun

No	Kode KBLI	Judul KBLI	Tingkat Risiko	Paramater	Persyaratan	Biaya	Jangka Waktu	Spesifikasi Output	Masa Berlaku
				n kapal - Perairan darat di lintas kabupaten/ kota	3. Menyampaikan informasi: a. Daerah penangkapan ikan; b. Alat penangkapan ikan; c. Pelabuhan pangkalan; d. Ukuran kapal. 4. Pelunasan Penerimaan Negara Bukan Pajak atau Retribusi sesuai ketentuan peraturan perundang-undangan; 5. Perubahan Perizinan Berusaha dilakukan dalam hal terdapat perubahan: a. Surat Izin Usaha Perikanan; b. Buku Kapal Perikanan; c. Daerah				

No	Kode KBLI	Judul KBLI	Tingkat Risiko	Paramater	Persyaratan	Biaya	Jangka Waktu	Spesifikasi Output	Masa Berlaku
					penangkapan ikan; dan d. Pelabuhan Pangkalan dan/atau Sentra Nelayan 6. Perubahan sebagaimana pada angka 5) huruf b), apabila terdapat perubahan pada Alat Penangkapan Ikan dan/atau ukuran Kapal Penangkap Ikan dikenakan Penerimaan Negara Bukan Pajak atau Retribusi sesuai ketentuan peraturan perundang-undangan. 7. Masa berlaku perizinan berusaha subsektor penangkapan ikan sebagaimana dimaksud pada angka 6) 1 tahun sejak diterbitkan. 8. Perpanjangan Perizinan Berusaha diajukan				

No	Kode KBLI	Judul KBLI	Tingkat Risiko	Paramater	Persyaratan	Biaya	Jangka Waktu	Spesifikasi Output	Masa Berlaku
					dengan (menyampaikan/mencantumkan): a. Nomor register Kapal Perikanan yang tercantum di Buku Kapal Perikanan; b. Nomor Surat Izin Usaha Perikanan; dan c. Nomor Perizinan Berusaha yang akan diperpanjang. 9. Apabila dalam waktu lebih dari 1 (satu) bulan sejak masa berakhirnya perizinan berusaha tidak diperpanjang, maka berlaku ketentuan penerbitan Perizinan Berusaha baru. 10. Setiap orang yang telah memiliki Perizinan Berusaha,				

No	Kode KBLI	Judul KBLI	Tingkat Risiko	Paramater	Persyaratan	Biaya	Jangka Waktu	Spesifikasi Output	Masa Berlaku
					harus mengajukan permohonan untuk mencabut: a. Perizinan Berusaha, dalam hal Kapal Penangkap Ikan beralih kepemilikan karena jual beli, hibah, atau warisan; atau b. Perizinan Berusaha, dalam hal Kapal Penangkap Ikan tenggelam, kandas, atau terbakar yang mengakibatkan kapal tidak dapat lagi digunakan untuk melakukan kegiatan Usaha Perikanan Tangkap. 11. Melaporkan hasil tangkapan ikan dengan mengisi Log Book Penangkapan Ikan				

No	Kode KBLI	Judul KBLI	Tingkat Risiko	Paramater	Persyaratan	Biaya	Jangka Waktu	Spesifikasi Output	Masa Berlaku
					pada petugas setiap kali mendaratkan ikan."				
12	03124	Penangkapan /pengambilan tumbuhan di perairan darat	Menengah rendah	- S.d kumulatif 5 GT atau tidak menggunakan kapal - Perairan darat di lintas kabupaten/ kota	Tidak ada	-	NA	NIB dan sertifikat standar	Selama melakukan usaha penangkapan
			Tinggi	- S.d kumulatif 5 GT atau tidak menggunakan kapal - Perairan darat dilintas kabupaten/kota	**Skala Usaha Kecil:** 1. Surat Izin Usaha Perikanan; 2. Buku Kapal Perikanan; 3. Menyampaikan informasi: a. Daerah penangkapan ikan; b. Alat penangkapan ikan;	-	7 Hari	NIB dan Izin (sertifikat standar)	1 Tahun

No	Kode KBLI	Judul KBLI	Tingkat Risiko	Paramater	Persyaratan	Biaya	Jangka Waktu	Spesifikasi Output	Masa Berlaku
					c. Pelabuhan pangkalan; d. Ukuran kapal. 4. Pelunasan Penerimaan Negara Bukan Pajak atau Retribusi sesuai ketentuan peraturan perundang-undangan; 5. Perubahan Perizinan Berusaha dilakukan dalam hal terdapat perubahan: a. Surat Izin Usaha Perikanan; b. Buku Kapal Perikanan; c. Daerah penangkapan ikan; dan d. Pelabuhan Pangkalan dan/atau Sentra Nelayan 6. Perubahan sebagaimana pada				

No	Kode KBLI	Judul KBLI	Tingkat Risiko	Paramater	Persyaratan	Biaya	Jangka Waktu	Spesifikasi Output	Masa Berlaku
					angka 5) huruf b), apabila terdapat perubahan pada Alat Penangkapan Ikan dan/atau ukuran Kapal Penangkap Ikan dikenakan Penerimaan Negara Bukan Pajak atau Retribusi sesuai ketentuan peraturan perundang-undangan. 7. Masa berlaku perizinan berusaha subsektor penangkapan ikan sebagaimana dimaksud pada angka 6) 1 tahun sejak diterbitkan. 8. Apabila dalam waktu lebih dari 1 (satu) bulan sejak masa berakhirnya perizinan berusaha tidak diperpanjang, maka berlaku ketentuan penerbitan Perizinan Berusaha baru.				

No	Kode KBLI	Judul KBLI	Tingkat Risiko	Paramater	Persyaratan	Biaya	Jangka Waktu	Spesifikasi Output	Masa Berlaku
					9. Setiap orang yang telah memiliki Perizinan Berusaha, harus mengajukan permohonan untuk mencabut: a. Perizinan Berusaha, dalam hal Kapal Penangkap Ikan beralih kepemilikan karena jual beli, hibah, atau warisan; atau b. Perizinan Berusaha, dalam hal Kapal Penangkap Ikan tenggelam, kandas, atau terbakar yang mengakibatkan kapal tidak dapat lagi digunakan untuk melakukan kegiatan Usaha Perikanan Tangkap. 10. Melaporkan hasil				

No	Kode KBLI	Judul KBLI	Tingkat Risiko	Paramater	Persyaratan	Biaya	Jangka Waktu	Spesifikasi Output	Masa Berlaku
					tangkapan ikan dengan mengisi Log Book Penangkapan Ikan baik secara manual atau elektronik kepada petugas setiap kali mendaratkan ikan." 11. Perpanjangan Perizinan Berusaha diajukan dengan (menyampaikan/mencantumkan): a. Nomor register Kapal Perikanan yang tercantum di Buku Kapal Perikanan; b. Nomor Surat Izin Usaha Perikanan; dan c. Nomor Perizinan Berusaha yang akan diperpanjang. **Skala Menengah dan**				

No	Kode KBLI	Judul KBLI	Tingkat Risiko	Paramater	Persyaratan	Biaya	Jangka Waktu	Spesifikasi Output	Masa Berlaku
					Besar: 1. Surat Izin Usaha Perikanan; 2. Buku Kapal Perikanan; 3. Menyampaikan informasi: a. Daerah penangkapan ikan; b. Alat penangkapan ikan; c. Pelabuhan pangkalan; d. Ukuran kapal. 4. Pelunasan Penerimaan Negara Bukan Pajak atau Retribusi sesuai ketentuan peraturan perundang-undangan; 5. Perubahan Perizinan Berusaha dilakukan dalam hal terdapat perubahan: a. Surat Izin Usaha				

No	Kode KBLI	Judul KBLI	Tingkat Risiko	Paramater	Persyaratan	Biaya	Jangka Waktu	Spesifikasi Output	Masa Berlaku
					Perikanan; b. Buku Kapal Perikanan; c. Daerah penangkapan ikan; dan d. Pelabuhan Pangkalan dan/atau Sentra Nelayan 6. Perubahan sebagaimana pada angka 5) huruf b), apabila terdapat perubahan pada Alat Penangkapan Ikan dan/atau ukuran Kapal Penangkap Ikan dikenakan Penerimaan Negara Bukan Pajak atau Retribusi sesuai ketentuan peraturan perundang-undangan. 7. Masa berlaku perizinan berusaha subsektor penangkapan ikan				

No	Kode KBLI	Judul KBLI	Tingkat Risiko	Paramater	Persyaratan	Biaya	Jangka Waktu	Spesifikasi Output	Masa Berlaku
					sebagaimana dimaksud pada angka 6) 1 tahun sejak diterbitkan. 8. Perpanjangan Perizinan Berusaha diajukan dengan menyampaikan/mencantumkan: a. Nomor register Kapal Perikanan yang tercantum di Buku Kapal Perikanan; b. Nomor Surat Izin Usaha Perikanan; dan c. Nomor Perizinan Berusaha yang akan diperpanjang. 9. Apabila dalam waktu lebih dari 1 (satu) bulan sejak masa berakhirnya perizinan berusaha tidak diperpanjang, maka				

No	Kode KBLI	Judul KBLI	Tingkat Risiko	Paramater	Persyaratan	Biaya	Jangka Waktu	Spesifikasi Output	Masa Berlaku
					berlaku ketentuan penerbitan Perizinan Berusaha baru. 10. Setiap orang yang telah memiliki Perizinan Berusaha, harus mengajukan permohonan untuk mencabut: a. Perizinan Berusaha, dalam hal Kapal Penangkap Ikan beralih kepemilikan karena jual beli, hibah, atau warisan; atau b. Perizinan Berusaha, dalam hal Kapal Penangkap Ikan tenggelam, kandas, atau terbakar yang mengakibatkan kapal tidak dapat lagi digunakan untuk melakukan				

No	Kode KBLI	Judul KBLI	Tingkat Risiko	Paramater	Persyaratan	Biaya	Jangka Waktu	Spesifikasi Output	Masa Berlaku
					kegiatan Usaha Perikanan Tangkap. 11. Melaporkan hasil tangkapan ikan dengan mengisi Log Book Penangkapan Ikan baik secara manual atau elektronik kepada petugas setiap kali mendaratkan ikan."				
13	03125	Penangkapan /pengambilan induk/benih ikan di perairan darat	Menengah rendah	- S.d kumulatif 5 GT atau tidak menggunakan kapal - Perairan darat dilintas kabupaten/ kota	Tidak ada	-	NA	NIB dan sertifikat standar	Selama melakukan usaha penangkapan ikan
			Tinggi	- S.d kumulatif 5 GT atau tidak menggunaka	**Skala Usaha Kecil, Menengah dan Besar:** 1. Surat Izin Usaha Perikanan; 2. Buku Kapal Perikanan;	-	7 Hari	NIB dan Izin (sertifikat standar)	1 Tahun

No	Kode KBLI	Judul KBLI	Tingkat Risiko	Paramater	Persyaratan	Biaya	Jangka Waktu	Spesifikasi Output	Masa Berlaku
				n kapal - Perairan darat di lintas kabupaten/ kota	3. Menyampaikan informasi: a. Daerah penangkapan ikan; b. Alat penangkapan ikan; c. Pelabuhan pangkalan; d. Ukuran kapal. 4. Membayar biaya PNBP atau retribusi daerah.				
14	03126	Penangkapan ikan hias di perairan darat	Menengah rendah	- S.d kumulatif 5 GT atau tidak menggunakan kapal - Perairan darat dilintas kabupaten/ kota	Tidak ada	-	NA	NIB dan sertifikat standar	Selama melaku kan usaha penangk apan
			Tinggi	- S.d kumulatif 5	Tidak ada	-	7 Hari	NIB dan Izin	1 Tahun

No	Kode KBLI	Judul KBLI	Tingkat Risiko	Paramater	Persyaratan	Biaya	Jangka Waktu	Spesifikasi Output	Masa Berlaku
				GT atau tidak menggunakan kapal - Perairan darat di lintas kabupaten/ kota				(sertifikat standar)	
15	03129	Penangkapan biota air lainnya di perairan darat	Menengah rendah	- S.d kumulatif 5 GT atau tidak menggunakan kapal - Perairan darat dilintas kabupaten/ kota	Tidak ada	-	NA	NIB dan sertifikat standar	Selama melakukan usaha penangkapan ikan
			Tinggi	- S.d kumulatif 5 GT atau tidak menggunakan kapal - Perairan	**Skala Usaha Kecil, Menengah dan Besar:** 1. Untuk mendapatkan Perizinan Berusaha sertifikat standar harus melakukan pernyataan	-	7 Hari	NIB dan Izin (sertifikat standar)	1 Tahun

No	Kode KBLI	Judul KBLI	Tingkat Risiko	Paramater	Persyaratan	Biaya	Jangka Waktu	Spesifikasi Output	Masa Berlaku
				darat dilintas kabupaten/ kota	mandiri (*self-declare*) dari pelaku usaha untuk memenuhi standar kegiatan usaha berupa: a. Bagi Nelayan Kecil yang menggunakan kapal, terkait: 1) Daerah penangkapan ikan; 2) Alat Penangkapan Ikan; 3) Pelabuhan Pangkalan, Pelabuhan Muat, dan/atau Sentra Nelayan; 4) Ukuran panjang dan lebar kapal; dan 5) Buku Kapal Perikanan, yang berlaku efektif pada tanggal 1 Januari 2024.				

No	Kode KBLI	Judul KBLI	Tingkat Risiko	Paramater	Persyaratan	Biaya	Jangka Waktu	Spesifikasi Output	Masa Berlaku
					b. Bagi Nelayan Kecil yang tidak menggunakan kapal, terkait: 1) Daerah penangkapan ikan; dan 2) Alat Penangkapan Ikan; dan 3) Pelabuhan Pangkalan dan/atau Sentra Nelayan. 2. Melaporkan hasil tangkapan ikan dengan mengisi Log Book Penangkapan Ikan baik secara manual atau elektronik kepada petugas setiap kali mendaratkan ikan.				
16	03133	Jasa Pasca Panen Penangkapan	Menengah rendah	- PMDN - Wilayah provinsi	Tidak ada	-	NA	NIB dan sertifikat standar	Selama pelaku usaha

No	Kode KBLI	Judul KBLI	Tingkat Risiko	Paramater	Persyaratan	Biaya	Jangka Waktu	Spesifikasi Output	Masa Berlaku
		ikan di laut							melaku kan kegiatan usaha
17	03143	Jasa Pasca Panen Penangkapan ikan di perairan darat	Menengah rendah	- PMDN - Wilayah provinsi	Tidak ada	-	NA	NIB dan sertifikat standar	Selama pelaku usaha menjala nkan kegiatan usaha
18	03211	Pembesaran pisces/ikan bersirip laut	Menengah rendah	- Di laut s.d 12 mil yang menggunaka n teknologi sederhana, semi intensif dan intensif - Di kawasan konservasi yang dikelola oleh pemerintah daerah provinsi	Tidak ada	-	NA	NIB dan sertifikat standar	Berlaku selama pelaku usaha menajal ankan kegaitan usaha
			Menengah tinggi		**Skala usaha menengah dan besar:** Rencana Usaha yang meliputi: rencana kegiatan usaha; rencana tahapan kegiatan; rencana teknologi yang digunakan;	-	NA	NIB dan sertifikat standar	Berlaku selama pelaku usaha menajal ankan kegaitan

No	Kode KBLI	Judul KBLI	Tingkat Risiko	Paramater	Persyaratan	Biaya	Jangka Waktu	Spesifikasi Output	Masa Berlaku
					sarana usaha yang dimiliki; rencana pengadaan sarana usaha; rencana volume produksi setiap tahapan kegiatan; dan rencana pembiayaan.				usaha
19	03212	Pembenihan ikan laut	Menengah rendah	- Lokasi usaha dilintas kab/kota dalam satu provinsi - Menngunakan teknologi sederhana, semi intensif dan intensif	Tidak ada	-	NA	NIB dan sertifkat standar	Berlaku selama pelaku usaha menjalankan kegiatan usaha
			Menengah tinggi		**Skala usaha menengah dan besar:** 1. Rencana Usaha yang meliputi: rencana kegiatan usaha; rencana tahapan kegiatan; rencana teknologi yang digunakan; sarana usaha yang dimiliki; rencana pengadaan	-	3 Hari	NIB dan sertifikat standar	Berlaku selama pelaku usaha menjalankan kegiatan usaha

No	Kode KBLI	Judul KBLI	Tingkat Risiko	Paramater	Persyaratan	Biaya	Jangka Waktu	Spesifikasi Output	Masa Berlaku
					sarana usaha; rencana volume produksi setiap tahapan kegiatan; dan rencana pembiayaan. 2. Rencana usaha, yang memuat: a. Rencana kegiatan usaha; b. Rencana tahapan kegiatan; c. Rencana teknologi yang digunakan; d. Sarana usaha yang dimiliki; e. Rencana pengadaan sarana usaha; f. Rencana volume produksi setiap tahapankegiatan; dan g. Rencana pembiayaan. 3. Rencana usaha, yang memuat: a. Rencana kegiatan usaha;				

No	Kode KBLI	Judul KBLI	Tingkat Risiko	Paramater	Persyaratan	Biaya	Jangka Waktu	Spesifikasi Output	Masa Berlaku
					b. Rencana tahapan kegiatan; c. Rencana teknologi yang digunakan; d. Sarana usaha yang dimiliki; e. Rencana pengadaan sarana usaha; f. Rencana volume produksi setiap tahapankegiatan; dan g. Rencana pembiayaan.durasi pemenuhan persyaratan umum oleh pelaku usaha pada saat mengajukan permohonan. 4. Memiliki sertifikat cara Pembenihan ikan yang baik, membutuhkan: a. Sarana; b. Struktur organisasi dan SDM;				

No	Kode KBLI	Judul KBLI	Tingkat Risiko	Paramater	Persyaratan	Biaya	Jangka Waktu	Spesifikasi Output	Masa Berlaku
					c. Pelayanan; d. Persyaratan proses; dan e. Sistem manajemen usaha. 5. Standar proses produksi pembesaran pisces/ikan bersirip laut dan 6. Untuk produksi induk harus memilik program pemuliaan dan menerapkan standar operasional pemuliaan. 7. Menerapkan Kesehatan, Keselamatan Kerja dan Lingkungan (K3L).				
20	03213	Budidaya ikan hias air laut	Menengah rendah	- Lokasi usaha dilintas kab/kota dalam satu provinsi -	Tidak ada	-	NA	NIB dan sertifikat	Standar selama pelaku usaha menjalankan kegiatan

No	Kode KBLI	Judul KBLI	Tingkat Risiko	Paramater	Persyaratan	Biaya	Jangka Waktu	Spesifikasi Output	Masa Berlaku
									usaha
			Menengah tinggi	Menngunakan teknologi sederhana, semi intensif dan intensif	**Skala usaha kecil, menengah dan besar:** 1. Surat Izin Usaha Perikanan; 2. Buku Kapal Perikanan; 3. Menyampaikan informasi: a. Daerah penangkapan ikan; b. Alat penangkapan ikan; c. Pelabuhan pangkalan; d. Ukuran kapal. 4. Pelunasan Penerimaan Negara Bukan Pajak atau Retribusi sesuai ketentuan peraturan perundang-undangan; 5. Perubahan Perizinan Berusaha dilakukan dalam hal terdapat perubahan: a. Surat Izin Usaha	-	3 Hari	NIB dan sertifikat	Standar selama pelaku usaha menjalankan kegiatan usaha

No	Kode KBLI	Judul KBLI	Tingkat Risiko	Paramater	Persyaratan	Biaya	Jangka Waktu	Spesifikasi Output	Masa Berlaku
					Perikanan; b. Buku Kapal Perikanan; c. Daerah penangkapan ikan; dan d. Pelabuhan Pangkalan dan/atau Sentra Nelayan 6. Perubahan sebagaimana pada angka 5) huruf b), apabila terdapat perubahan pada Alat Penangkapan Ikan dan/atau ukuran Kapal Penangkap Ikan dikenakan Penerimaan Negara Bukan Pajak atau Retribusi sesuai ketentuan peraturan perundang-undangan. 7. Masa berlaku perizinan berusaha subsektor penangkapan ikan				

No	Kode KBLI	Judul KBLI	Tingkat Risiko	Paramater	Persyaratan	Biaya	Jangka Waktu	Spesifikasi Output	Masa Berlaku
					sebagaimana dimaksud pada angka 6) 1 tahun sejak diterbitkan. 8. Perpanjangan Perizinan Berusaha diajukan dengan (menyampaikan/mencantumkan): a. Nomor register Kapal Perikanan yang tercantum di Buku Kapal Perikanan; b. Nomor Surat Izin Usaha Perikanan; dan c. Nomor Perizinan Berusaha yang akan diperpanjang. 9. Apabila dalam waktu lebih dari 1 (satu) bulan sejak masa berakhirnya perizinan berusaha tidak diperpanjang, maka berlaku ketentuan penerbitan				

No	Kode KBLI	Judul KBLI	Tingkat Risiko	Paramater	Persyaratan	Biaya	Jangka Waktu	Spesifikasi Output	Masa Berlaku
					Perizinan Berusaha baru. 10. Setiap orang yang telah memiliki Perizinan Berusaha, harus mengajukan permohonan untuk mencabut: a. Perizinan Berusaha, dalam hal Kapal Penangkap Ikan beralih kepemilikan karena jual beli, hibah, atau warisan; atau b. Perizinan Berusaha, dalam hal Kapal Penangkap Ikan tenggelam, kandas, atau terbakar yang mengakibatkan kapal tidak dapat lagi digunakan untuk melakukan kegiatan Usaha Perikanan Tangkap.				

No	Kode KBLI	Judul KBLI	Tingkat Risiko	Paramater	Persyaratan	Biaya	Jangka Waktu	Spesifikasi Output	Masa Berlaku
					11. Melaporkan hasil tangkapan ikan dengan mengisi Log Book Penangkapan Ikan pada petugas setiap kali mendaratkan ikan."				
21	03214	Budidaya karang (coral)	Menengah rendah	- di laut s.d 12 mil - dikawasan konservasi yang dikelola oleh pemerintah daerah provinsi	Tidak ada	-	NA	NIB dan sertifikat standar	Selama pelaku usaha menjalankan usaha
			Menengah tinggi		**Skala usaha kecil:** 1. Surat Izin Usaha Perikanan; 2. Buku Kapal Perikanan; 3. Menyampaikan informasi: a. Daerah penangkapan ikan; b. Alat penangkapan	-	3 Hari	NIB dan sertifikat standar	Selama pelaku usaha menjalankan usaha

No	Kode KBLI	Judul KBLI	Tingkat Risiko	Paramater	Persyaratan	Biaya	Jangka Waktu	Spesifikasi Output	Masa Berlaku
					ikan; c. Pelabuhan pangkalan; d. Ukuran kapal. 4. Pelunasan Penerimaan Negara Bukan Pajak atau Retribusi sesuai ketentuan peraturan perundang-undangan; 5. Perubahan Perizinan Berusaha dilakukan dalam hal terdapat perubahan: a. Surat Izin Usaha Perikanan; b. Buku Kapal Perikanan; c. Daerah penangkapan ikan; dan d. Pelabuhan Pangkalan dan/atau Sentra Nelayan 6. Perubahan sebagaimana pada				

No	Kode KBLI	Judul KBLI	Tingkat Risiko	Paramater	Persyaratan	Biaya	Jangka Waktu	Spesifikasi Output	Masa Berlaku
					angka 5) huruf b), apabila terdapat perubahan pada Alat Penangkapan Ikan dan/atau ukuran Kapal Penangkap Ikan dikenakan Penerimaan Negara Bukan Pajak atau Retribusi sesuai ketentuan peraturan perundang-undangan. 7. Masa berlaku perizinan berusaha subsektor penangkapan ikan sebagaimana dimaksud pada angka 6) 1 tahun sejak diterbitkan. 8. Apabila dalam waktu lebih dari 1 (satu) bulan sejak masa berakhirnya perizinan berusaha tidak diperpanjang, maka				

No	Kode KBLI	Judul KBLI	Tingkat Risiko	Paramater	Persyaratan	Biaya	Jangka Waktu	Spesifikasi Output	Masa Berlaku
					berlaku ketentuan penerbitan Perizinan Berusaha baru. 9. Setiap orang yang telah memiliki Perizinan Berusaha, harus mengajukan permohonan untuk mencabut: a. Perizinan Berusaha, dalam hal Kapal Penangkap Ikan beralih kepemilikan karena jual beli, hibah, atau warisan; atau b. Perizinan Berusaha, dalam hal Kapal Penangkap Ikan tenggelam, kandas, atau terbakar yang mengakibatkan				

No	Kode KBLI	Judul KBLI	Tingkat Risiko	Paramater	Persyaratan	Biaya	Jangka Waktu	Spesifikasi Output	Masa Berlaku
					kapal tidak dapat lagi digunakan untuk melakukan kegiatan Usaha Perikanan Tangkap. 10. Melaporkan hasil tangkapan ikan dengan mengisi Log Book Penangkapan Ikan baik secara manual atau elektronik kepada petugas setiap kali mendaratkan ikan." 11. Perpanjangan Perizinan Berusaha diajukan dengan (menyampaikan/mencantumkan): a. Nomor register Kapal Perikanan yang tercantum di Buku Kapal Perikanan; b. Nomor Surat Izin				

No	Kode KBLI	Judul KBLI	Tingkat Risiko	Paramater	Persyaratan	Biaya	Jangka Waktu	Spesifikasi Output	Masa Berlaku
					Usaha Perikanan; dan c. Nomor Perizinan Berusaha yang akan diperpanjang. **Skala usaha menengah dan besar:** 1. Surat Izin Usaha Perikanan; 2. Buku Kapal Perikanan; 3. Menyampaikan informasi: a. Daerah penangkapan ikan; b. Alat penangkapan ikan; c. Pelabuhan pangkalan; d. Ukuran kapal. 4. Pelunasan Penerimaan Negara Bukan Pajak atau Retribusi sesuai				

No	Kode KBLI	Judul KBLI	Tingkat Risiko	Paramater	Persyaratan	Biaya	Jangka Waktu	Spesifikasi Output	Masa Berlaku
					ketentuan peraturan perundang-undangan; 5. Perubahan Perizinan Berusaha dilakukan dalam hal terdapat perubahan: a. Surat Izin Usaha Perikanan; b. Buku Kapal Perikanan; c. Daerah penangkapan ikan; dan d. Pelabuhan Pangkalan dan/atau Sentra Nelayan 6. Perubahan sebagaimana pada angka 5) huruf b), apabila terdapat perubahan pada Alat Penangkapan Ikan dan/atau ukuran Kapal Penangkap Ikan dikenakan				

No	Kode KBLI	Judul KBLI	Tingkat Risiko	Paramater	Persyaratan	Biaya	Jangka Waktu	Spesifikasi Output	Masa Berlaku
					Penerimaan Negara Bukan Pajak atau Retribusi sesuai ketentuan peraturan perundang-undangan. 7. Masa berlaku perizinan berusaha subsektor penangkapan ikan sebagaimana dimaksud pada angka 6) 1 tahun sejak diterbitkan. 8. Perpanjangan Perizinan Berusaha diajukan dengan menyampaikan/mencantumkan: a. Nomor register Kapal Perikanan yang tercantum di Buku Kapal Perikanan; b. Nomor Surat Izin				

No	Kode KBLI	Judul KBLI	Tingkat Risiko	Paramater	Persyaratan	Biaya	Jangka Waktu	Spesifikasi Output	Masa Berlaku
					Usaha Perikanan; dan c. Nomor Perizinan Berusaha yang akan diperpanjang. 9. Apabila dalam waktu lebih dari 1 (satu) bulan sejak masa berakhirnya perizinan berusaha tidak diperpanjang, maka berlaku ketentuan penerbitan Perizinan Berusaha baru. 10. Setiap orang yang telah memiliki Perizinan Berusaha, harus mengajukan permohonan untuk mencabut: a. Perizinan Berusaha, dalam hal Kapal				

No	Kode KBLI	Judul KBLI	Tingkat Risiko	Paramater	Persyaratan	Biaya	Jangka Waktu	Spesifikasi Output	Masa Berlaku
					Penangkap Ikan beralih kepemilikan karena jual beli, hibah, atau warisan; atau b. Perizinan Berusaha, dalam hal Kapal Penangkap Ikan tenggelam, kandas, atau terbakar yang mengakibatkan kapal tidak dapat lagi digunakan untuk melakukan kegiatan Usaha Perikanan Tangkap. 11. Melaporkan hasil tangkapan ikan dengan mengisi Log Book Penangkapan Ikan baik secara				

No	Kode KBLI	Judul KBLI	Tingkat Risiko	Paramater	Persyaratan	Biaya	Jangka Waktu	Spesifikasi Output	Masa Berlaku
					manual atau elektronik kepada petugas setiap kali mendaratkan ikan."				
22	03215	Pembesaran Mollusca	Menengah rendah	- di laut s.d 12 mil - dikawasan konservasi yang dikelola oleh pemerintah daerah provinsi	Tidak ada	-	NA	NIB dan sertifikat standar	Selama pelaku usaha mejalan kan kegiatan usaha
			Menengah tinggi		**Skala usaha menengah dan besar:** 1. Rencana Usaha yang meliputi: rencana kegiatan usaha; rencana tahapan kegiatan; rencana teknologi yang digunakan; sarana usaha yang dimiliki; rencana pengadaan sarana usaha; rencana	-	3 Hari	NIB dan sertifikat standar	Selama pelaku usaha mejalan kan kegiatan usaha

No	Kode KBLI	Judul KBLI	Tingkat Risiko	Paramater	Persyaratan	Biaya	Jangka Waktu	Spesifikasi Output	Masa Berlaku
					volume produksi setiap tahapan kegiatan; dan rencana pembiayaan. 2. Rencana usaha, yang memuat: a. Rencana kegiatan usaha; b. Rencana tahapan kegiatan; c. Rencana teknologi yang digunakan; d. Sarana usaha yang dimiliki; e. Rencana pengadaan sarana usaha; f. Rencana volume produksi setiap tahapankegiatan; dan g. Rencana pembiayaan.durasi pemenuhan persyaratan umum oleh pelaku usaha pada saat mengajukan				

No	Kode KBLI	Judul KBLI	Tingkat Risiko	Paramater	Persyaratan	Biaya	Jangka Waktu	Spesifikasi Output	Masa Berlaku
					permohonan. 3. Memiliki sertifikat cara Pembenihan ikan yang baik, membutuhkan: a. Sarana; b. Struktur organisasi dan SDM; c. Pelayanan; d. Persyaratan proses; dan e. Sistem manajemen usaha. 4. Standar proses produksi pembesaran pisces/ikan bersirip laut dan **5.** Menerapkan Kesehatan, Keselamatan Kerja dan Lingkungan (K3L).				
23	03216	Pembesaran Crustacea laut	Menengah rendah	- di laut s.d 12 mil - dikawasan konservasi yang dikelola	Tidak ada	-	NA	NIB dan sertifika standar	Selama pelaku usaha menajal ankan

No	Kode KBLI	Judul KBLI	Tingkat Risiko	Paramater	Persyaratan	Biaya	Jangka Waktu	Spesifikasi Output	Masa Berlaku
				oleh pemerintah daerah provinsi					kegiatan usaha
24	03217	Pembesaran tumbuha air laut	Menengah rendah	- di laut s.d 12 mil - dikawasan konservasi yang dikelola oleh pemerintah daerah provinsi	Tidak ada	-	NA	NIB dan sertifikat standar	Selama pelaku usaha menjalankan kegiatan usaha
			Menengah tinggi		**Skala usaha menengah dan besar:** 1. Rencana Usaha yang meliputi: rencana kegiatan usaha; rencana tahapan kegiatan; rencana teknologi yang digunakan; sarana usaha yang dimiliki; rencana pengadaan sarana usaha; rencana volume produksi setiap tahapan kegiatan; dan rencana pembiayaan.	-	3 Hari	NIB dan sertifikat standar	Selama pelaku usaha menjalankan kegiatan usaha

No	Kode KBLI	Judul KBLI	Tingkat Risiko	Paramater	Persyaratan	Biaya	Jangka Waktu	Spesifikasi Output	Masa Berlaku
					2. Rencana usaha, yang memuat: a. Rencana kegiatan usaha; b. Rencana tahapan kegiatan; c. Rencana teknologi yang digunakan; d. Sarana usaha yang dimiliki; e. Rencana pengadaan sarana usaha; f. Rencana volume produksi setiap tahapankegiatan; dan g. Rencana pembiayaan.durasi pemenuhan persyaratan umum oleh pelaku usaha pada saat mengajukan permohonan.				

No	Kode KBLI	Judul KBLI	Tingkat Risiko	Paramater	Persyaratan	Biaya	Jangka Waktu	Spesifikasi Output	Masa Berlaku
					3. Memiliki sertifikat cara Pembenihan ikan yang baik, membutuhkan: a. Sarana; b. Struktur organisasi dan SDM; c. Pelayanan; d. Persyaratan proses; dan e. Sistem manajemen usaha. 4. Standar proses produksi pembesaran pisces/ikan bersirip laut dan 5. Menerapkan Kesehatan, Keselamatan Kerja dan Lingkungan (K3L).				
25	03219	Budidaya biota air laut lainnya	Menengah rendah	- di laut s.d 12 mil - dikawasan	Tidak Ada	-	NA	NIB dan sertifikat satndar	Selama pelaku usaha

No	Kode KBLI	Judul KBLI	Tingkat Risiko	Paramater	Persyaratan	Biaya	Jangka Waktu	Spesifikasi Output	Masa Berlaku
				konservasi yang dikelola oleh pemerintah daerah provinsi					menjalankan kegiatan usaha
			Menengah tinggi		**Skala usaha menengah dan besar:** Rencana Usaha yang meliputi: rencana kegiatan usaha; rencana tahapan kegiatan; rencana teknologi yang digunakan; sarana usaha yang dimiliki; rencana pengadaan sarana usaha; rencana volume produksi setiap tahapan kegiatan; dan rencana pembiayaan.	-	3 Hari	NIB dan sertifikat satndar	Selama pelaku usaha menjalankan kegiatan usaha
26	03221	Pembesaran ikan air tawar di Kolam	Menengah rendah	- Lokasi usaha dilintas kab/kota dalam satu provinsi - Menngunaka	Tidak ada	-	NA	NIB dan sertifikat satndar	Selama pelaku usaha menjalankan kegiatan usaha
			Menengah		**Skala usaha menengah**	-	3 Hari	NIB dan	Selama

No	Kode KBLI	Judul KBLI	Tingkat Risiko	Paramater	Persyaratan	Biaya	Jangka Waktu	Spesifikasi Output	Masa Berlaku
			tinggi	n teknologi sederhana, semi intensif dan intensif	**dan besar:** 1. Memiliki sertifikat cara budidaya ikan yang baik, membutuhkan: a. Sarana; b. Struktur organisasi dan SDM; c. Pelayanan; d. Persyaratan proses; dan e. Sistem manajemen usaha. f. 2. Standar proses produksi pembesaran ikan air tawar di kolam; dan 3. Menerapkan Kesehatan, Keselamatan kerja, dan Lingkungan (K3L).			sertifikat satndar	pelaku usaha menjalankan kegiatan usaha
27	03222	Pembesaran ikan air tawar di	Menengah rendah	- Lokasi usaha	Tidak ada	-	NA	NIB dan sertifikat	Selama pelaku

No	Kode KBLI	Judul KBLI	Tingkat Risiko	Paramater	Persyaratan	Biaya	Jangka Waktu	Spesifikasi Output	Masa Berlaku
		keramba jaring apung		dilintas kab/kota dalam satu provinsi -				satndar	usaha menjalankan kegiatan usaha
			Menengah tinggi	Menggunakan teknologi sederhana, semi intensif dan intensif	**Skala usaha menengah dan besar:** 1. Memiliki sertifikat cara budidaya ikan yang baik, membutuhkan: a. Sarana; b. Struktur organisasi dan SDM; c. Pelayanan; d. Persyaratan proses; dan e. Sistem manajemen usaha. 2. Standar proses produksi pembesaran ikan air tawar di kolam; dan 3. Menerapkan Kesehatan,		3 Hari	NIB dan sertifikat satndar	Selama pelaku usaha menjalankan kegiatan usaha

No	Kode KBLI	Judul KBLI	Tingkat Risiko	Paramater	Persyaratan	Biaya	Jangka Waktu	Spesifikasi Output	Masa Berlaku
					Keselamatan kerja, dan Lingkungan (K3L).				
28	03223	Pembesaran ikan air tawar di karamba	Menengah rendah	- Lokasi usaha di lintas kab/kota dalam satu provinsi - Menggunakan teknologi sederhana, semi intensif dan intensif	Tidak ada	-	NA	NIB dan sertifikat satndar	Selama pelaku usaha menjalankan kegiatan usaha
			Menengah tinggi		**Skala usaha menengah dan besar:** Rencana Usaha yang meliputi: rencana kegiatan usaha; rencana tahapan kegiatan; rencana teknologi yang digunakan; sarana usaha yang dimiliki; rencana pengadaan sarana usaha; rencana volume produksi setiap tahapan kegiatan; dan rencana pembiayaan.	-	3 Hari	NIB dan sertifikat satndar	Selama pelaku usaha menjalankan kegiatan usaha
29	03224	Pembesaran ikan air tawar di	Menengah rendah	- Lokasi usaha	Tidak Ada	=	NA	NIB dan sertifikat	Selama pelaku

No	Kode KBLI	Judul KBLI	Tingkat Risiko	Paramater	Persyaratan	Biaya	Jangka Waktu	Spesifikasi Output	Masa Berlaku
		sawah		dilintas kab/kota dalam satu provinsi -				satndar	usaha menjalankan kegiatan usaha
			Menengah tinggi	Menggunakan teknologi sederhana, semi intensif dan intensif	**Skala usaha menengah dan besar:** Rencana Usaha yang meliputi: rencana kegiatan usaha; rencana tahapan kegiatan; rencana teknologi yang digunakan; sarana usaha yang dimiliki; rencana pengadaan sarana usaha; rencana volume produksi setiap tahapan kegiatan; dan rencana pembiayaan.	-	3 Hari	NIB dan sertifikat satndar	Selama pelaku usaha menjalankan kegiatan usaha
30	03225	Budidaya ikan hias air tawar	Menengah rendah	- Lokasi usaha dilintas kab/kota dalam satu provinsi -	Tidak Ada	-	NA	NIB dan sertifikat satndar	Selama pelaku usaha menjalankan kegiatan usaha

No	Kode KBLI	Judul KBLI	Tingkat Risiko	Paramater	Persyaratan	Biaya	Jangka Waktu	Spesifikasi Output	Masa Berlaku
			Menengah tinggi	Menggunakan teknologi sederhana, semi intensif dan intensif	**Skala usaha menengah dan besar:** 1. Memiliki sertifikat cara budidaya ikan yang baik, membutuhkan: a. Sarana; b. Struktur organisasi dan SDM; c. Pelayanan; d. Persyaratan proses; dan e. Sistem manajemen usaha. 2. Standar proses produksi pembesaran ikan air tawar di kolam; dan 3. Menerapkan Kesehatan, Keselamatan kerja, dan Lingkungan (K3L).	-	3 Hari	NIB dan sertifikat satndar	Selama pelaku usaha menjalankan kegiatan usaha
31	03226	Pembenihan ikan air tawar	Menengah rendah	- Lokasi usaha	Tidak Ada	-	NA	NIB dan sertifikat	Selama pelaku

No	Kode KBLI	Judul KBLI	Tingkat Risiko	Paramater	Persyaratan	Biaya	Jangka Waktu	Spesifikasi Output	Masa Berlaku
				dilintas kab/kota dalam satu provinsi -				satndar	usaha menjalankan kegiatan usaha
			Menengah tinggi	Menggunakan teknologi sederhana, semi intensif dan intensif yang berada di perairan pesisir dan pulau-pulau kecil selain kewenangan Menteri	**Skala Usaha Menengah:** 1. Rencana Usaha yang meliputi: rencana kegiatan usaha; rencana tahapan kegiatan; rencana teknologi yang digunakan; sarana usaha yang dimiliki; rencana pengadaan sarana usaha; rencana volume produksi setiap tahapan kegiatan; dan rencana pembiayaan. 2. Rencana usaha, yang memuat: a. Rencana kegiatan usaha;	-	3 Hari	NIB dan sertifikat satndar	Selama pelaku usaha menjalankan kegiatan usaha

No	Kode KBLI	Judul KBLI	Tingkat Risiko	Paramater	Persyaratan	Biaya	Jangka Waktu	Spesifikasi Output	Masa Berlaku
					b. Rencana tahapan kegiatan; c. Rencana teknologi yang digunakan; d. Sarana usaha yang dimiliki; e. Rencana pengadaan sarana usaha; f. Rencana volume produksi setiap tahapankegiatan; dan g. Rencana pembiayaan. 3. Memiliki sertifikat cara Pembenihan ikan yang baik, membutuhkan: a. Sarana; b. Struktur organisasi dan SDM; c. Pelayanan; d. Persyaratan proses; dan e. Sistem				

No	Kode KBLI	Judul KBLI	Tingkat Risiko	Paramater	Persyaratan	Biaya	Jangka Waktu	Spesifikasi Output	Masa Berlaku
					manajemen usaha. 4. Untuk produksi induk harus memilik program pemuliaan dan menerapkan standar operasional pemuliaan.				
32	03227	Pembesaran ikan air tawar di karamba jaring tancap	Menengah rendah	- Lokasi usaha dilintas kab/kota dalam satu provinsi - Menggunakan teknologi sederhana, semi intensif dan intensif	Tidak ada	-	NA	NIB dan sertifikat satndar	Selama pelaku usaha menjalankan kegiatan usaha
			Menengah tinggi		**Skala usaha menengah dan besar:** 1. Memiliki sertifikat cara budidaya ikan yang baik, membutuhkan: a. Sarana; b. Struktur organisasi dan SDM; c. Pelayanan;	-	3 Hari	NIB dan sertifikat satndar	Selama pelaku usaha menjalankan kegiatan usaha

No	Kode KBLI	Judul KBLI	Tingkat Risiko	Paramater	Persyaratan	Biaya	Jangka Waktu	Spesifikasi Output	Masa Berlaku
					d. Persyaratan proses; dan e. Sistem manajemen usaha. 2. Standar proses produksi pembesaran ikan air tawar di kolam; dan 3. Menerapkan Kesehatan, Keselamatan kerja, dan Lingkungan (K3L).				
33	03229	Budidaya ikan air tawar di media lainnya	Menengah rendah	- Lokasi usaha dilintas kab/kota dalam satu provinsi - Menggunakan teknologi sederhana, semi intensif dan intensif	Tidak ada	-	NA	NIB dan sertifikat satndar	Selama pelaku usaha menjalankan kegiatan usaha
			Menengah tinggi		**Skala usaha menengah dan besar:** 1. Memiliki sertifikat cara budidaya ikan yang baik, membutuhkan:	-	3 Hari	NIB dan sertifikat satndar	Selama pelaku usaha menjalankan kegiatan

No	Kode KBLI	Judul KBLI	Tingkat Risiko	Paramater	Persyaratan	Biaya	Jangka Waktu	Spesifikasi Output	Masa Berlaku
					a. Sarana; b. Struktur organisasi dan SDM; c. Pelayanan; d. Persyaratan proses; dan e. Sistem manajemen usaha. 2. Standar proses produksi pembesaran ikan air tawar di kolam; dan 3. Menerapkan Kesehatan, Keselamatan kerja, dan Lingkungan (K3L).				usaha
34	03251	Pembesaran pisces/ikan bersirip air payau	Menengah rendah	- Lokasi usaha di lintas kab/kota dalam satu provinsi - Menggunaka	Tidak ada	-	NA	NIB dan sertifikat satndar	Selama pelaku usaha menjalankan kegiatan usaha
			Menengah		**Skala usaha menengah**	-	3 Hari	NIB dan	Selama

No	Kode KBLI	Judul KBLI	Tingkat Risiko	Paramater	Persyaratan	Biaya	Jangka Waktu	Spesifikasi Output	Masa Berlaku
			tinggi	n teknologi sederhana, semi intensif dan intensif	**dan besar:** 1. Rencana Usaha yang meliputi: 2. Rencana kegiatan usaha; 3. Rencana tahapan kegiatan; 4. Rencana teknologi yang digunakan; 5. Sarana usaha yang dimiliki; 6. Rencana pengadaan sarana usaha; 7. Rencana volume produksi setiap tahapan kegiatan; dan 8. Rencana pembiayaan. 9. Memiliki sertifikat cara budidaya ikan yang baik, membutuhkan: a. Sarana; b. Struktur organisasi dan SDM; c. Pelayanan; d. Persyaratan proses;			sertifikat satndar	pelaku usaha menjalankan kegiatan usaha

No	Kode KBLI	Judul KBLI	Tingkat Risiko	Paramater	Persyaratan	Biaya	Jangka Waktu	Spesifikasi Output	Masa Berlaku
					dan e. Sistem manajemen usaha. 10. Standar proses produksi pembesaran ikan air tawar di kolam; dan 11. Menerapkan Kesehatan, Keselamatan kerja, dan Lingkungan (K3L).				
35	03252	Pembesaran ikan air payau	Menengah rendah	- Lokasi usaha dilintas kab/kota dalam satu provinsi - Menggunakan teknologi sederhana, semi intensif dan intensif	Tidak ada	-	NA	NIB dan sertifikat satndar	Selama pelaku usaha menjalankan kegiatan usaha
			Menengah tinggi		**Skala usaha menengah dan besar:** 1. Rencana Usaha yang meliputi: 2. Rencana usaha, yang memuat:	-	3 Hari	NIB dan sertifikat satndar	Selama pelaku usaha menjalankan kegiatan usaha

No	Kode KBLI	Judul KBLI	Tingkat Risiko	Paramater	Persyaratan	Biaya	Jangka Waktu	Spesifikasi Output	Masa Berlaku
					a. Rencana kegiatan usaha; b. Rencana tahapan kegiatan; c. Rencana teknologi yang digunakan; d. Sarana usaha yang dimiliki; e. Rencana pengadaan sarana usaha; f. Rencana volume produksi setiap tahapankegiatan; dan g. Rencana pembiayaan. 3. Rencana kegiatan usaha; 4. Memiliki sertifikat cara Pembenihan ikan yang baik, membutuhkan: a. Sarana; b. Struktur organisasi dan				

No	Kode KBLI	Judul KBLI	Tingkat Risiko	Paramater	Persyaratan	Biaya	Jangka Waktu	Spesifikasi Output	Masa Berlaku
					SDM; c. Pelayanan; d. Persyaratan proses; dan e. Sistem manajemen usaha. 5. Rencana tahapan kegiatan; 6. Untuk produksi induk harus memilikI program pemuliaan dan menerapkan standar operasional pemuliaan. 7. Rencana teknologi yang digunakan; 8. Sarana usaha yang dimiliki; 9. Rencana pengadaan sarana usaha; 10. Rencana volume produksi; dan 11. Rencana pembiayaan.				

No	Kode KBLI	Judul KBLI	Tingkat Risiko	Paramater	Persyaratan	Biaya	Jangka Waktu	Spesifikasi Output	Masa Berlaku
36	03253	Pembesaran mollusca payau	Menengah rendah	- Lokasi usaha dilintas kab/kota dalam satu provinsi - Menggunakan teknologi sederhana, semi intensif dan intensif	Tidak ada	-	NA	NIB dan sertifikat satndar	Selama pelaku usaha menjalankan kegiatan usaha
			Menengah tinggi		**Skala usaha menengah dan besar:** 1. Rencana Usaha yang meliputi: 2. Rencana kegiatan usaha; 3. Rencana tahapan kegiatan; 4. Rencana teknologi yang digunakan; 5. Sarana usaha yang dimiliki; 6. Rencana pengadaan sarana usaha; 7. Rencana volume produksi setiap tahapan kegiatan; dan 8. Rencana pembiayaan. 9. Memiliki sertifikat cara	-	3 Hari	NIB dan sertifikat satndar	Selama pelaku usaha menjalankan kegiatan usaha

No	Kode KBLI	Judul KBLI	Tingkat Risiko	Paramater	Persyaratan	Biaya	Jangka Waktu	Spesifikasi Output	Masa Berlaku
					budidaya ikan yang baik, membutuhkan: a. Sarana; b. Struktur organisasi dan SDM; c. Pelayanan; d. Persyaratan proses; dan e. Sistem manajemen usaha. 10. Standar proses produksi pembesaran ikan air tawar di kolam; dan 11. Menerapkan Kesehatan, Keselamatan kerja, dan Lingkungan (K3L).				
37	03254	Pembesaran Crustacea air payau	Menengah rendah	- Lokasi usaha di lintas kab/kota dalam satu	Tidak ada	-	NA	NIB dan sertifikat satndar	Selama pelaku usaha menjalankan

No	Kode KBLI	Judul KBLI	Tingkat Risiko	Paramater	Persyaratan	Biaya	Jangka Waktu	Spesifikasi Output	Masa Berlaku
				provinsi - Menggunakan teknologi sederhana, semi intensif dan intensif					kegiatan usaha
			Menengah tinggi		**Skala usaha menengah dan besar:** Rencana usaha yang meliputi: a. Rencana kegiatan usaha; b. Rencana tahapan kegiatan; c. Rencana teknologi yang digunakan; d. Sarana usaha yang dimiliki; e. Rencana pengadaan sarana usaha; f. Rencana volume produksi setiap tahapan kegiatan; dan g. Rencana pembiayaan.	-	3 Hari	NIB dan sertifikat satndar	Selama pelaku usaha menjalankan kegiatan usaha
38	03255	Pembesaran tumbuhan air	Menengah rendah	- Lokasi usaha	Tidak ada	-	NA	NIB dan sertifikat	Selama pelaku

No	Kode KBLI	Judul KBLI	Tingkat Risiko	Paramater	Persyaratan	Biaya	Jangka Waktu	Spesifikasi Output	Masa Berlaku
		payau		dilintas kab/kota dalam satu provinsi -				satndar	usaha menjalankan kegiatan usaha
			Menengah tinggi	Menngunakan teknologi sederhana, semi intensif dan intensif	**Skala usaha menengah dan besar:** 1. Rencana Usaha yang meliputi: 2. Rencana kegiatan usaha; 3. Rencana tahapan kegiatan; 4. Rencana teknologi yang digunakan; 5. Sarana usaha yang dimiliki; 6. Rencana pengadaan sarana usaha; 7. Rencana volume produksi setiap tahapan kegiatan; dan 8. Rencana pembiayaan.	-	3 Hari	NIB dan sertifikat satndar	Selama pelaku usaha menjalankan kegiatan usaha
39	03259	Budidaya biota air payau lainnya	Menengah rendah	- Lokasi usaha	Tidak ada	-	NA	NIB dan sertifikat	Selama pelaku

No	Kode KBLI	Judul KBLI	Tingkat Risiko	Paramater	Persyaratan	Biaya	Jangka Waktu	Spesifikasi Output	Masa Berlaku
				dilintas kab/kota dalam satu provinsi -				satndar	usaha menjalankan kegiatan usaha
			Menengah tinggi	Menggunakan teknologi sederhana, semi intensif dan intensif	**Skala usaha menengah dan besar:** 1. Rencana Usaha yang meliputi: 2. Rencana kegiatan usaha; 3. Rencana tahapan kegiatan; 4. Rencana teknologi yang digunakan; 5. Sarana usaha yang dimiliki; 6. Rencana pengadaan sarana usaha; 7. Rencana volume produksi setiap tahapan kegiatan; dan 8. Rencana pembiayaan. 9. Memiliki sertifikat cara budidaya ikan yang	-	3 Hari	NIB dan sertifikat satndar	Selama pelaku usaha menjalankan kegiatan usaha

No	Kode KBLI	Judul KBLI	Tingkat Risiko	Paramater	Persyaratan	Biaya	Jangka Waktu	Spesifikasi Output	Masa Berlaku
					baik, membutuhkan: a. Sarana; b. Struktur organisasi dan SDM; c. Pelayanan; d. Persyaratan proses; dan e. Sistem manajemen usaha. 10. Standar proses produksi pembesaran ikan air tawar di kolam; dan 11. Menerapkan Kesehatan, Keselamatan kerja, dan Lingkungan (K3L).				
40	08930	Ekstraksi garam	Tinggi	Seluruh	**Skala usaha menengah dan besar:** 1. a. Bukti kesesuaian ruang di laut; b. Bukti kesesuaian			NIB dan sertifikat satndar	Selama pelaku usaha menjalankan kegiatan

No	Kode KBLI	Judul KBLI	Tingkat Risiko	Paramater	Persyaratan	Biaya	Jangka Waktu	Spesifikasi Output	Masa Berlaku
					ruang di darat; c. Rekomendasi dari pemerintah daerah setempat untuk skala usaha menangah dan besar; dan d. Surat pernyataan kesanggupan untuk melibatkan masyarakat di sekitar lokasi usaha di dalam pelaksanaan kegiatan usahanya untuk skala usaha mengengah dan besar sebanyak minimal 30% (tiga puluh persen). 2. Penyampaian bukti pemenuhan Surat Pernyataan Kesanggupan Pengelolaan dan Pemantauan				usaha

No	Kode KBLI	Judul KBLI	Tingkat Risiko	Paramater	Persyaratan	Biaya	Jangka Waktu	Spesifikasi Output	Masa Berlaku
					Lingkungan (SPPL); dan b. wajib mengikuti bimbingan teknis dan pelatihan terkait pergaraman sesuai SKKNI berupa pelatihan perancangan lahan garam dan produksi garam. 3. Dokumen kelayakan teknis kegiatan mencakup: a. Data dan informasi kegiatan ekstraksi garam: b. Letak geografis dan administrasi; c. Kondisi topografi tambak garam; d. Kondisi hidroklimatologi; e. Kondisi prasarana dan sarana (jumlah dan/atau luasan);				

No	Kode KBLI	Judul KBLI	Tingkat Risiko	Paramater	Persyaratan	Biaya	Jangka Waktu	Spesifikasi Output	Masa Berlaku
					f. Kondisi sosial ekonomi; g. Kondisi eksisting lahan tambak garam; h. Status lahan memuat peta situasi lahan tambak garam; dan i. Produksi dan produktivitas garam (dasar perhitungan produksi garam dan estimasi produksi), j. Kelayakan teknis kegiatan ekstraksi garam: k. Aspek analisis kelayakan usaha; l. Aspek pasar dan pemasaran; m. Aspek lingkungan hidup; n. Aspek teknis dan teknologi; o. Aspek sosial dan				

No	Kode KBLI	Judul KBLI	Tingkat Risiko	Paramater	Persyaratan	Biaya	Jangka Waktu	Spesifikasi Output	Masa Berlaku
					ekonomi; p. Aspek pengelolaan; dan q. Aspek rencana biaya operasional dan pemeliharaan. 4. Dokumen rencana kegiatan yang memuat rencana rinci (*detail engineering design*) berupa desain dan tata letak tambak garam, yaitu: a. Perencanaan tapak dan petakan garam; b. Modul gudang garam; c. Skematik rencana induk (*masterplan*) lahan tambak garam; d. Peta batas rencana lahan tambak; e. Peta batas meja tambak garam; f. Peta batas bozem;				

No	Kode KBLI	Judul KBLI	Tingkat Risiko	Paramater	Persyaratan	Biaya	Jangka Waktu	Spesifikasi Output	Masa Berlaku
					g. Peta batas kolam evaporasi/peminihan ; h. Gambar penampang melintang bozem; i. Gambar penampang melintang tambak garam; j. Gambar penampang melintang saluran air; k. Gambar penampang melintang meja evaporasi; l. Gambar penampang melintang meja kristalisasi; dan m. Gambar penampang melintang meja penirisan garam, saluran pengairan, jalan produksi, dan tempat penyimpanan garam; 5. Metode pengambilan				

No	Kode KBLI	Judul KBLI	Tingkat Risiko	Paramater	Persyaratan	Biaya	Jangka Waktu	Spesifikasi Output	Masa Berlaku
					air laut mencakup komponen utama sistem pengambilan dan pembuangan air laut, serta sistem/tipe pengambilan air laut; 6. Pembuktian kesesuaian kegiatan pemanfaatan ruang yang berupa *overlay* desain dan tata letak tambak garam dengan dokumen Lingkungan sesuai kategorinya: a. Dokumen AMDAL kategori A (besar); b. Dokumen AMDAL kategori B (menengah); atau c. Dokumen Upaya Pengelolaan Lingkungan Hidup (UKL) dan Upaya Pemantauan Lingkungan Hidup (UPL) (Kecil),				

No	Kode KBLI	Judul KBLI	Tingkat Risiko	Paramater	Persyaratan	Biaya	Jangka Waktu	Spesifikasi Output	Masa Berlaku
					7. Melampirkan: a. Daftar tenaga ahli di bidang pergaraman yang kompeten sesuai SKKNI yang berlaku di bidang pergaraman untuk skala usaha menengah dan besar; dan b. Sertifikat kompetensi pelatihan produksi garam sesuai SKKNI yang berlaku di bidang pergaraman dari lembaga yang kompeten untuk skala usaha kecil. 8. Menerapkan standar laik fungsi/operasi yang berlaku pada untuk mesin dan bangunan/ gedung bila apabila dalam kegiatan				

No	Kode KBLI	Judul KBLI	Tingkat Risiko	Paramater	Persyaratan	Biaya	Jangka Waktu	Spesifikasi Output	Masa Berlaku
					usaha membangun mesin pemurnian atau pencucian (dibuktikan dengan surat keterangan dan/atau sertifikat dari instansi yang berwenang).				
			Menengah tinggi	Seluruh	**Skala usaha kecil:** 1. a. Bukti kesesuaian ruang di laut; b. Bukti kesesuaian ruang di darat; c. Rekomendasi dari pemerintah daerah setempat untuk skala usaha menangah dan besar; dan d. Surat pernyataan kesanggupan untuk melibatkan masyarakat di sekitar lokasi usaha di dalam			NIB dan sertifikat satndar	Selama pelaku usaha menjalankan kegiatan usaha

No	Kode KBLI	Judul KBLI	Tingkat Risiko	Paramater	Persyaratan	Biaya	Jangka Waktu	Spesifikasi Output	Masa Berlaku
					pelaksanaan kegiatan usahanya untuk skala usaha mengengah dan besar sebanyak minimal 30% (tiga puluh persen). 2. Dokumen kelayakan teknis kegiatan mencakup: a. Data dan informasi kegiatan ekstraksi garam: b. Letak geografis dan administrasi; c. Kondisi topografi tambak garam; d. Kondisi hidroklimatologi; e. Kondisi prasarana dan sarana (jumlah dan/atau luasan); f. Kondisi sosial ekonomi;				

No	Kode KBLI	Judul KBLI	Tingkat Risiko	Paramater	Persyaratan	Biaya	Jangka Waktu	Spesifikasi Output	Masa Berlaku
					g. Kondisi eksisting lahan tambak garam; h. Status lahan memuat peta situasi lahan tambak garam; dan i. Produksi dan produktivitas garam (dasar perhitungan produksi garam dan estimasi produksi), j. Kelayakan teknis kegiatan ekstraksi garam: k. Aspek analisis kelayakan usaha; l. Aspek pasar dan pemasaran; m. Aspek lingkungan hidup; n. Aspek teknis dan teknologi;				

No	Kode KBLI	Judul KBLI	Tingkat Risiko	Paramater	Persyaratan	Biaya	Jangka Waktu	Spesifikasi Output	Masa Berlaku
					o. Aspek sosial dan ekonomi; p. Aspek pengelolaan; dan q. Aspek rencana biaya operasional dan pemeliharaan. 3. a. Dokumen rencana kegiatan yang memuat rencana rinci (*detail engineering design*) berupa desain dan tata letak tambak garam, yaitu: b. Perencanaan tapak dan petakan garam; c. Modul gudang garam; d. Skematik rencana induk (*masterplan*) lahan tambak garam; e. Peta batas rencana				

No	Kode KBLI	Judul KBLI	Tingkat Risiko	Paramater	Persyaratan	Biaya	Jangka Waktu	Spesifikasi Output	Masa Berlaku
					lahan tambak; f. Peta batas meja tambak garam; g. Peta batas bozem; h. Peta batas kolam evaporasi/peminiha n; i. Gambar penampang melintang bozem; j. Gambar penampang melintang tambak garam; k. Gambar penampang melintang saluran air; l. Gambar penampang melintang meja evaporasi; m. Gambar penampang melintang meja kristalisasi; dan				

No	Kode KBLI	Judul KBLI	Tingkat Risiko	Paramater	Persyaratan	Biaya	Jangka Waktu	Spesifikasi Output	Masa Berlaku
					n. Gambar penampang melintang meja penirisan garam, saluran pengairan, jalan produksi, dan tempat penyimpanan garam 4. Metode pengambilan air laut mencakup komponen utama sistem pengambilan dan pembuangan air laut, serta sistem/tipe pengambilan air laut; 5. Pembuktian kesesuaian kegiatan pemanfaatan ruang yang berupa *overlay* desain dan tata letak tambak garam dengan dokumen Lingkungan sesuai kategorinya: a. Dokumen AMDAL				

No	Kode KBLI	Judul KBLI	Tingkat Risiko	Paramater	Persyaratan	Biaya	Jangka Waktu	Spesifikasi Output	Masa Berlaku
					kategori A (besar); b. Dokumen AMDAL kategori B (menengah); atau c. Dokumen Upaya Pengelolaan Lingkungan Hidup (UKL) dan Upaya Pemantauan Lingkungan Hidup (UPL) (Kecil), 6. Melampirkan: a. Daftar tenaga ahli di bidang pergaraman yang kompeten sesuai SKKNI yang berlaku di bidang pergaraman untuk skala usaha menengah dan besar; dan b. Sertifikat kompetensi pelatihan produksi				

No	Kode KBLI	Judul KBLI	Tingkat Risiko	Paramater	Persyaratan	Biaya	Jangka Waktu	Spesifikasi Output	Masa Berlaku
					garam sesuai SKKNI yang berlaku di bidang pergaraman dari lembaga yang kompeten untuk skala usaha kecil. 7. Menerapkan standar laik fungsi/operasi yang berlaku pada untuk mesin dan bangunan/ gedung bila apabila dalam kegiatan usaha membangun mesin pemurnian atau pencucian (dibuktikan dengan surat keterangan dan/atau sertifikat dari instansi yang berwenang).				
41	10211	Industri penggaraman/ pengeringan ikan	Menengah rendah	- PMDN - Wilayah provinsi	Tidak ada	-	NA	NIB dan sertifikat satndar	Selama pelaku usaha menjala

No	Kode KBLI	Judul KBLI	Tingkat Risiko	Paramater	Persyaratan	Biaya	Jangka Waktu	Spesifikasi Output	Masa Berlaku
									nkan kegiatan usaha
42	10212	Industri Pengasapan/ pemanggangan ikan	Menengah rendah	- PMDN - Wilayah provinsi	Tidak ada	-	NA	NIB dan sertifikat satndar	Selama pelaku usaha menjala nkan kegiatan usaha
43	10213	Industri pembekuan ikan	Menengah rendah	- PMDN - Wilayah provinsi	Tidak ada	-	3 Hari	NIB dan sertifikat satndar	Selama pelaku usaha menjala nkan kegiatan usaha
			Menengah Tinggi		**Skala usaha menengah dan besar:** 1. Berlokasi di Kawasan Peruntukan Industri. 2. Memiliki rencana usaha yang paling sedikit memuat: a. Jenis usaha;		5 Hari	NIB dan sertifikat satndar	Selama pelaku usaha menjala nkan kegiatan usaha

No	Kode KBLI	Judul KBLI	Tingkat Risiko	Paramater	Persyaratan	Biaya	Jangka Waktu	Spesifikasi Output	Masa Berlaku
					b. Sumber dan nilai investasi; c. Jenis dan asal bahan baku; d. Sarana produksi yang digunakan; e. Tata letak dan gambaran proses produksi; dan f. Wilayah pemasaran. 3. Durasi pemenuhan rencana usaha: a. Paling lama 3 (tiga) hari kerja untuk perizinan berusaha yang diterbitkan oleh Menteri; dan b. Paling lama 5 (lima) hari kerja untuk perizinan berusaha yang diterbitkan oleh Gubernur 4. Memiliki SKP paling				

No	Kode KBLI	Judul KBLI	Tingkat Risiko	Paramater	Persyaratan	Biaya	Jangka Waktu	Spesifikasi Output	Masa Berlaku
					lama 2 (dua) tahun setelah perizinan berusaha terbit; 5. Memiliki Sertifikat Penerapan PMMT/HACCP sepanjang dipersyaratkan di negara tujuan ekspor dipenuhi pada saat akan melakukan ekspor; 6. Laporan kegiatan usaha setiap 6 (enam) bulan sekali, paling sedikit meliputi: a. Jenis dan kapasitas sarana dan prasarana, teknologi yang digunakan; b. Omzet; c. Tenaga kerja; d. Asal bahan baku; e. Jenis dan volume				

No	Kode KBLI	Judul KBLI	Tingkat Risiko	Paramater	Persyaratan	Biaya	Jangka Waktu	Spesifikasi Output	Masa Berlaku
					Ikan; dan f. Jenis dan volume produk yang dihasilkan. 7. Dalam hal usaha memanfaatkan insentif dan penanaman modal, laporan realisasi modal dan tenaga kerja setiap 3 (tiga) bulan sekali.				
44	10214	Industri pemindangan ikan	Menengah rendah	- PMDN - Wilayah provinsi	Tidak ada	-	NA	NIB dan sertifikat satndar	Selama pelaku usaha menjalankan kegiatan usaha
45	10215	Industri Peragian/Fermentasi Ikan	Menengah rendah	- PMDN - Wilayah provinsi	Tidak ada	-	NA	NIB dan sertifikat satndar	Selama pelaku usaha menjalankan kegiatan

No	Kode KBLI	Judul KBLI	Tingkat Risiko	Paramater	Persyaratan	Biaya	Jangka Waktu	Spesifikasi Output	Masa Berlaku
									usaha
46	10216	Industri berbasis daging lumatan dan surimi	Menengah tinggi	- PMDN - Wilayah provinsi	**Skala Usaha Menengah:** Berlokasi di Kawasan Peruntukan Industri. **Skala Usaha besar:** 1. Berlokasi di Kawasan Industri atau Kawasan Peruntukan Industri; 2. Telah selesai melaksanakan persiapan dan kegiatan pembangunan, pengadaan, pemasangan/instalasi peralatan, dan kesiapan lain yang diperlukan.	-	5 Hari	NIB dan sertifikat satndar	Selama pelaku usaha menjalankan kegiatan usaha
47	10217	Industri pendinginan/pengesan ikan	Menengah tinggi	- PMDN - Wilayah provinsi	**Skala Usaha Menengah:** Berlokasi di Kawasan Peruntukan Industri. **Skala Usaha besar:**	-	5 Hari	NIB dan sertifikat satndar	Selama pelaku usaha menjalankan

No	Kode KBLI	Judul KBLI	Tingkat Risiko	Paramater	Persyaratan	Biaya	Jangka Waktu	Spesifikasi Output	Masa Berlaku
					1. Berlokasi di Kawasan Industri atau Kawasan Peruntukan Industri; 2. Telah selesai melaksanakan persiapan dan kegiatan pembangunan, pengadaan, pemasangan/instalasi peralatan, dan kesiapan lain yang diperlukan.				kegiatan usaha
48	10219	Industri pengolahan dan pengawetan lainnya untuk ikan	Menengah tinggi	- PMDN - Wilayah provinsi	**Skala Usaha Menengah:** Berlokasi di Kawasan Peruntukan Industri. **Skala usaha kecil dan besar tidak ada**	-	5 Hari	NIB dan sertifikat satndar	Selama pelaku usaha menjalankan kegiatan usaha
49	10221	Industri pengolahan dan pengawetan ikan dan biota air (bukan udang)	Menengah tinggi	- PMDN - Wilayah provinsi	**Skala Usaha kecil menengah:** Berlokasi di Kawasan Peruntukan Industri.	-	5 Hari	NIB dan sertifikat satndar	Selama pelaku usaha menjalankan

No	Kode KBLI	Judul KBLI	Tingkat Risiko	Paramater	Persyaratan	Biaya	Jangka Waktu	Spesifikasi Output	Masa Berlaku
		dalam kaleng			**Skala Usaha besar:** 1. Berlokasi di Kawasan Industri atau Kawasan Peruntukan Industri; 2. Telah selesai melaksanakan persiapan dan kegiatan pembangunan, pengadaan, pemasangan/instalasi peralatan, dan kesiapan lain yang diperlukan.				kegiatan usaha
50	10222	Industri pengolahan dan pengawetan ikan udang dalam kaleng	Menengah tinggi	- PMDN - Wilayah provinsi	**Skala Usaha kecil menengah:** Berlokasi di Kawasan Peruntukan Industri. **Skala Usaha besar:** 1. Berlokasi di Kawasan Industri atau Kawasan Peruntukan Industri; 2. Telah selesai melaksanakan	-	5 Hari	NIB dan sertifikat satndar	Selama pelaku usaha menjalankan kegiatan usaha

No	Kode KBLI	Judul KBLI	Tingkat Risiko	Paramater	Persyaratan	Biaya	Jangka Waktu	Spesifikasi Output	Masa Berlaku
					persiapan dan kegiatan pembangunan, pengadaan, pemasangan/instalasi peralatan, dan kesiapan lain yang diperlukan.				
51	10291	Industri penggaraman/ pengeringan biota air lainnya	Menengah rendah	- PMDN - Wilayah provinsi	Tidak ada	-	NA	NIB dan sertifikat satndar	Selama pelaku usaha menjalankan kegiatan usaha
52	10292	Industri pengasapan/ pemanggangan biota air lainnya	Menengah rendah	- PMDN - Wilayah provinsi	Tidak ada	-	NA	NIB dan sertifikat satndar	Selama pelaku usaha menjalankan kegiatan usaha
53	10293	Industri pembekuan biota air lainnya	Menengah tinggi	- PMDN - Wilayah provinsi	**Skala Usaha menengah besar:**	-	5 Hari	NIB dan sertifikat satndar	Selama pelaku usaha

No	Kode KBLI	Judul KBLI	Tingkat Risiko	Paramater	Persyaratan	Biaya	Jangka Waktu	Spesifikasi Output	Masa Berlaku
					Berlokasi di Kawasan Peruntukan Industri.				menjalankan kegiatan usaha
54	10294	Industri pemindangan biota air lainnya	Menengah rendah	- PMDN - Wilayah provinsi	Tidak ada	-	NA	NIB dan sertifikat satndar	Selama pelaku usaha menjalankan kegiatan usaha
55	10295	Industri peragian/ fermentasi biota air lainnya	Menengah rendah	- PMDN - Wilayah provinsi	Tidak ada	-	NA	NIB dan sertifikat satndar	Selama pelaku usaha menjalankan kegiatan usaha
56	10296	Industri berbasis lumatan biota air lainnya	Menengah tinggi	- PMDN - Wilayah provinsi	**Skala Usaha besar:** 1. Berlokasi di Kawasan Industri atau Kawasan Peruntukan Industri; 2. Telah selesai melaksanakan persiapan dan kegiatan	-	5 Hari	NIB dan sertifikat satndar	Selama pelaku usaha menjalankan kegiatan usaha

No	Kode KBLI	Judul KBLI	Tingkat Risiko	Paramater	Persyaratan	Biaya	Jangka Waktu	Spesifikasi Output	Masa Berlaku
					pembangunan, pengadaan, pemasangan/instalasi peralatan, dan kesiapan lain yang diperlukan.				
57	10297	Industri pendinginan/ pengesan biota air lainnya	Menengah tinggi	- PMDN - Wilayah provinsi	**Skala Usaha menengah besar:** 1. Berlokasi di Kawasan Peruntukan Industri. 2. Skala usaha menengah dan besar a. Membuat rencana usaha yang paling sedikit memuat: 1) Jenis usaha; 2) Sumber dan nilai investasi; 3) Jenis dan asal bahan baku; 4) Sarana produksi yang digunakan; 5) Tata letak dan	-	5 Hari	NIB dan sertifikat satndar	Selama pelaku usaha menjalankan kegiatan usaha

No	Kode KBLI	Judul KBLI	Tingkat Risiko	Paramater	Persyaratan	Biaya	Jangka Waktu	Spesifikasi Output	Masa Berlaku
					gambaran proses produksi; dan 6) Wilayah pemasaran. b. Durasi pemenuhan rencana usaha: 1) Paling lama 3 (tiga) hari kerja untuk Perizinan Berusaha yang diterbitkan oleh Menteri; dan 2) Paling lama 5 (lima) hari kerja untuk Perizinan Berusaha yang diterbitkan oleh Gubernur. 3. Skala usaha menengah dan besar a. Memiliki SKP paling lama 3 (tiga) bulan setelah perizinan				

No	Kode KBLI	Judul KBLI	Tingkat Risiko	Paramater	Persyaratan	Biaya	Jangka Waktu	Spesifikasi Output	Masa Berlaku
					berusaha terbit; b. Memiliki Sertifikat Penerapan PMMT/HACCP sepanjang dipersyaratkan di negara tujuan ekspor dipenuhi pada saat akan melakukan ekspor; c. Laporan kegiatan usaha setiap 6 (enam) bulan sekali, paling sedikit meliputi: 1) Jenis dan kapasitas sarana dan prasarana, teknologi yang digunakan; 2) Omzet; 3) Tenaga kerja; 4) Asal bahan baku; 5) Jenis dan				

No	Kode KBLI	Judul KBLI	Tingkat Risiko	Paramater	Persyaratan	Biaya	Jangka Waktu	Spesifikasi Output	Masa Berlaku
					volume ikan; dan 6) Jenis dan volume produk yang dihasilkan. 4. Dalam hal usaha memanfaatkan insentif dan penanaman modal, laporan realisasi modal dan tenaga kerja setiap 3 (tiga) bulan sekali.				
58	10298	Industri pengolahan rumput laut	Menengah tinggi	- PMDN - Wilayah provinsi	**Skala Usaha menengah besar:** 1. Berlokasi di Kawasan Peruntukan Industri. 2. Skala usaha menengah dan besar a. Membuat rencana usaha yang paling sedikit memuat: 1) Jenis usaha; 2) Sumber dan	-	5 Hari	NIB dan sertifikat satndar	Selama pelaku usaha menjalankan kegiatan usaha

No	Kode KBLI	Judul KBLI	Tingkat Risiko	Paramater	Persyaratan	Biaya	Jangka Waktu	Spesifikasi Output	Masa Berlaku
					nilai investasi; 3) Jenis dan asal bahan baku; 4) Sarana produksi yang digunakan; 5) Tata letak dan gambaran proses produksi; dan 6) Wilayah pemasaran. b. Durasi pemenuhan rencana usaha: 1) Paling lama 3 (tiga) hari kerja untuk Perizinan Berusaha yang diterbitkan oleh Menteri; dan 2) Paling lama 5 (lima) hari kerja untuk Perizinan Berusaha yang diterbitkan oleh Gubernur.				

No	Kode KBLI	Judul KBLI	Tingkat Risiko	Paramater	Persyaratan	Biaya	Jangka Waktu	Spesifikasi Output	Masa Berlaku
					3. Skala usaha menengah dan besar a. Memiliki SKP paling lama 3 (tiga) bulan setelah perizinan berusaha terbit; b. Memiliki Sertifikat Penerapan PMMT/HACCP sepanjang dipersyaratkan di negara tujuan ekspor dipenuhi pada saat akan melakukan ekspor; c. Laporan kegiatan usaha setiap 6 (enam) bulan sekali, paling sedikit meliputi: 1) Jenis dan kapasitas sarana dan prasarana, teknologi yang digunakan;				

No	Kode KBLI	Judul KBLI	Tingkat Risiko	Paramater	Persyaratan	Biaya	Jangka Waktu	Spesifikasi Output	Masa Berlaku
					2) Omzet; 3) Tenaga kerja; 4) Asal bahan baku; 5) Jenis dan volume ikan; dan 6) Jenis dan volume produk yang dihasilkan. 4. Dalam hal usaha memanfaatkan insentif dan penanaman modal, laporan realisasi modal dan tenaga kerja setiap 3 (tiga) bulan sekali.				
59	10299	Industri pengolahan dan pengawetan lainnya untuk biota air lainnya	Menengah rendah	- PMDN - Wilayah provinsi	Tidak ada	-	NA	NIB dan sertifikat satndar	Selama pelaku usaha menjalankan kegiatan usaha

No	Kode KBLI	Judul KBLI	Tingkat Risiko	Paramater	Persyaratan	Biaya	Jangka Waktu	Spesifikasi Output	Masa Berlaku
60	10414	Industri minyak ikan	Menengah tinggi	- PMDN - Wilayah provinsi	**Skala usaha besar:** 1. Berlokasi di Kawasan Industri atau Kawasan Peruntukan Industri; 2. Telah selesai melaksanakan persiapan dan kegiatan pembangunan, pengadaan, pemasangan/instalasi peralatan, dan kesiapan lain yang diperlukan.	-	5 Hari	NIB dan sertifikat satndar	Selama pelaku usaha menjala nkan kegiatan usaha
61	10779	Industri produk masak lainnya	Menengah rendah	- PMDN - Wilayah provinsi	**Skala usaha besar:** 1. Berlokasi di Kawasan Industri atau Kawasan Peruntukan Industri; 2. Telah selesai melaksanakan persiapan dan kegiatan pembangunan, pengadaan, pemasangan/instalasi	-	NA	NIB dan sertifikat satndar	Selama pelaku usaha menjala nkan kegiatan usaha

No	Kode KBLI	Judul KBLI	Tingkat Risiko	Paramater	Persyaratan	Biaya	Jangka Waktu	Spesifikasi Output	Masa Berlaku
					peralatan, dan kesiapan lain yang diperlukan.				
62	10794	Industri kerupuk, keripik, peyek, dan sejenisnya	Menengah rendah	- PMDN - Wilayah provinsi	**Skala usaha besar:** 1. Berlokasi di Kawasan Industri atau Kawasan Peruntukan Industri; 2. Telah selesai melaksanakan persiapan dan kegiatan pembangunan, pengadaan, pemasangan/instalasi peralatan, dan kesiapan lain yang diperlukan.	-	NA	NIB dan sertifikat satndar	Selama pelaku usaha menjalankan kegiatan usaha
63	36001	Penampungan, penjernihan dan penyaluran air minum	Menengah tinggi	- Yang berada diperairan pesisir dan pulau-pulau kecil selain kewenangan	Skala usaha kecil, menengah dan besar: 1. Bukti kesesuaian ruang di laut dari instansi yang berwenang; 2. Bukti kesesuaian	-	17 Hari	NIB dan sertifikat satndar	10 Tahun

No	Kode KBLI	Judul KBLI	Tingkat Risiko	Paramater	Persyaratan	Biaya	Jangka Waktu	Spesifikasi Output	Masa Berlaku
				menteri	ruang di darat instansi yang berwenang; 3. Bukti kesesuaian kegiatan pemanfaatan ruang yang berupa overlay desain dan tata letak tambak garam dengan dokumen persetujuan Lingkungan (AMDAL Kategori C); 4. Rekomendasi dari pemerintah daerah setempat sesuai dengan kewenangannya terkait pelaksanaan usaha ini; dan 5. Bukti pembayaran Penerimaan Negara Bukan Pajak (PNBP). 6. Dokumen kelayakan teknis kegiatan mencakup: a. Data dan informasi				

No	Kode KBLI	Judul KBLI	Tingkat Risiko	Paramater	Persyaratan	Biaya	Jangka Waktu	Spesifikasi Output	Masa Berlaku
					kegiatan produksi 1) Letak geografis dan administrasi; 2) Kondisi hidrooseanografi ; 3) Kondisi ekosistem perairan; 4) Kondisi sosial ekonomi; dan 5) Pemanfaatan eksisting perairan. b. Kelayakan teknis kegiatan pemanfaatan ALSE: 1) Aspek analisis kelayakan usaha; I. Perhitungan kelayakan usaha; II. Biaya				

No	Kode KBLI	Judul KBLI	Tingkat Risiko	Paramater	Persyaratan	Biaya	Jangka Waktu	Spesifikasi Output	Masa Berlaku
					investasi lahan; III. Biaya pembangunan; IV. Perkiraan pendapatan tarif (*revenue*); dan V. Proyeksi perkiraan besaran tarif, 2) Aspek pasar dan pemasaran: I. Tujuan pasar; II. Tren perkembangan permintaan produk pada masa yang lampau; dan III. Proyeksi				

No	Kode KBLI	Judul KBLI	Tingkat Risiko	Paramater	Persyaratan	Biaya	Jangka Waktu	Spesifikasi Output	Masa Berlaku
					permintaan produk di masa yang akan datang, 3) Aspek lingkungan hidup berupa simulasi modeling pengambilan dan pembuangan air laut yang sesuai karakteristik lokasi; 4) Aspek teknis dan teknologi: I. Kapasitas produksi yang direncanakan; II. Metode pengambilan /pemanfaatan air laut				

No	Kode KBLI	Judul KBLI	Tingkat Risiko	Paramater	Persyaratan	Biaya	Jangka Waktu	Spesifikasi Output	Masa Berlaku
					selain energi; III. Metode pengoperasian meliputi waktu operasional dan intensitas pemanfaatan; IV. etode perawatan dan perbaikan instalasi, prasarana dan sarana; V. Jumlah dan sumber bahan baku dan pendukung; VI. Jenis teknologi yang digunakan;				

No	Kode KBLI	Judul KBLI	Tingkat Risiko	Paramater	Persyaratan	Biaya	Jangka Waktu	Spesifikasi Output	Masa Berlaku
					dan VII. Biaya produksi, 5) Aspek sosial dan ekonomi melalui pelibatan masyarakat setempat dalam kegiatan pemanfaatan ALSE, dilengkapi dengan surat pernyataan kesanggupan untuk melibatkan masyarakat di sekitar kawasan di dalam pelaksanaan kegiatan usahanya sebanyak paling sedikit 30% (tiga puluh persen); 6) Aspek				

No	Kode KBLI	Judul KBLI	Tingkat Risiko	Paramater	Persyaratan	Biaya	Jangka Waktu	Spesifikasi Output	Masa Berlaku
					pengelolaan; I. Jumlah dan kualifikasi tenaga kerja yang digunakan; dan II. Sumber pengadaan tenaga kerja tersebut, 7) Aspek usulan biaya operasional dan pemeliharaan. I. Perkiraan biaya operasional; II. Biaya operasional dan perawatan III. Biaya depresiasi dan amortisasi;				

No	Kode KBLI	Judul KBLI	Tingkat Risiko	Paramater	Persyaratan	Biaya	Jangka Waktu	Spesifikasi Output	Masa Berlaku
					dan IV. Biaya umum dan administrasi. 7. Dokumen rencana memuat: a. Jenis pemanfaatan air laut selain energi; b. Desain tata letak: 1) Skema proses pengambilan air laut; 2) Skema proses pembuangan air laut; dan 3) Skema proses pengolahan/penggunaan air laut. c. Kapasitas pengambilan/pemanfaatan air laut; 1) Debit volume				

No	Kode KBLI	Judul KBLI	Tingkat Risiko	Paramater	Persyaratan	Biaya	Jangka Waktu	Spesifikasi Output	Masa Berlaku
					penggunaan air laut; dan 2) Debit volume pelepasan air sisa, d. Rencana aktivitas setelah berakhirnya izin; e. Rencana pembongkaran; dan f. Perencanaan prasarana dan sarana, 8. Menerapkan standar laik fungsi/operasi yang berlaku pada mesin dan bangunan/gedung (dibuktikan dengan surat keterangan dan/atau sertifikat dari instansi yang berwenang); dan 9. Melampirkan daftar tenaga ahli di bidang				

No	Kode KBLI	Judul KBLI	Tingkat Risiko	Paramater	Persyaratan	Biaya	Jangka Waktu	Spesifikasi Output	Masa Berlaku
					pengelolaan air yang kompeten sesuai SKKNI yang berlaku.				
64	36002	Penampungan dan penyaluran air bakau	Tinggi	- Yang berada di perairan pesisir dan pulau-pulau kecil selain kewenangan menteri	Skala usaha kecil, menengah dan besar: 1. Bukti kesesuaian ruang di laut dari instansi yang berwenang; 2. Bukti kesesuaian ruang di darat instansi yang berwenang; 3. Bukti kesesuaian kegiatan pemanfaatan ruang yang berupa overlay desain dan tata letak tambak garam dengan dokumen persetujuan Lingkungan (AMDAL Kategori C); 4. Rekomendasi dari pemerintah daerah setempat sesuai	-	17 Hari	NIB dan sertifikat satndar	10 Tahun

No	Kode KBLI	Judul KBLI	Tingkat Risiko	Paramater	Persyaratan	Biaya	Jangka Waktu	Spesifikasi Output	Masa Berlaku
					dengan kewenangannya terkait pelaksanaan usaha ini; dan 5. Bukti pembayaran Penerimaan Negara Bukan Pajak (PNBP). 6. Dokumen kelayakan teknis kegiatan mencakup: a. Data dan informasi kegiatan produksi 1) Letak geografis dan administrasi; 2) Kondisi hidrooseanografi ; 3) Kondisi ekosistem perairan; 4) Kondisi sosial ekonomi; dan 5) Pemanfaatan				

No	Kode KBLI	Judul KBLI	Tingkat Risiko	Paramater	Persyaratan	Biaya	Jangka Waktu	Spesifikasi Output	Masa Berlaku
					eksisting perairan. b. Kelayakan teknis kegiatan pemanfaatan ALSE: 1) Aspek analisis kelayakan usaha; I. Perhitungan kelayakan usaha; II. Biaya investasi lahan; III. Biaya pembangunan; IV. Perkiraan pendapatan tarif (*revenue*); dan V. Proyeksi perkiraan besaran				

No	Kode KBLI	Judul KBLI	Tingkat Risiko	Paramater	Persyaratan	Biaya	Jangka Waktu	Spesifikasi Output	Masa Berlaku
					tarif, 2) Aspek pasar dan pemasaran: I. Tujuan pasar; II. Tren perkembangan permintaan produk pada masa yang lampau; dan III. Proyeksi permintaan produk di masa yang akan datang, 3) Aspek lingkungan hidup berupa simulasi modeling pengambilan dan pembuangan air laut yang sesuai				

No	Kode KBLI	Judul KBLI	Tingkat Risiko	Paramater	Persyaratan	Biaya	Jangka Waktu	Spesifikasi Output	Masa Berlaku
					karakteristik lokasi; 4) Aspek teknis dan teknologi: I. Kapasitas produksi yang direncanakan; II. Metode pengambilan /pemanfaatan air laut selain energi; III. Metode pengoperasian meliputi waktu operasional dan intensitas pemanfaatan; IV. etode perawatan dan				

No	Kode KBLI	Judul KBLI	Tingkat Risiko	Paramater	Persyaratan	Biaya	Jangka Waktu	Spesifikasi Output	Masa Berlaku
					perbaikan instalasi, prasarana dan sarana; V. Jumlah dan sumber bahan baku dan pendukung; VI. Jenis teknologi yang digunakan; dan VII. Biaya produksi, 5) Aspek sosial dan ekonomi melalui pelibatan masyarakat setempat dalam kegiatan pemanfaatan ALSE, dilengkapi dengan surat pernyataan				

No	Kode KBLI	Judul KBLI	Tingkat Risiko	Paramater	Persyaratan	Biaya	Jangka Waktu	Spesifikasi Output	Masa Berlaku
					kesanggupan untuk melibatkan masyarakat di sekitar kawasan di dalam pelaksanaan kegiatan usahanya sebanyak paling sedikit 30% (tiga puluh persen); 6) Aspek pengelolaan; I. Jumlah dan kualifikasi tenaga kerja yang digunakan; dan II. Sumber pengadaan tenaga kerja tersebut, 7) Aspek usulan biaya				

No	Kode KBLI	Judul KBLI	Tingkat Risiko	Paramater	Persyaratan	Biaya	Jangka Waktu	Spesifikasi Output	Masa Berlaku
					operasional dan pemeliharaan. I. Perkiraan biaya operasional; II. Biaya operasional dan perawatan III. Biaya depresiasi dan amortisasi; dan IV. Biaya umum dan administrasi. 7. Dokumen rencana memuat: a. Jenis pemanfaatan air laut selain energi; b. Desain tata letak: 1) Skema proses pengambilan air				

No	Kode KBLI	Judul KBLI	Tingkat Risiko	Paramater	Persyaratan	Biaya	Jangka Waktu	Spesifikasi Output	Masa Berlaku
					laut; 2) Skema proses pembuangan air laut; dan 3) Skema proses pengolahan/penggunaan air laut. c. Kapasitas pengambilan/pemanfaatan air laut; 1) Debit volume penggunaan air laut; dan 2) Debit volume pelepasan air sisa, d. Rencana aktivitas setelah berakhirnya izin; e. Rencana pembongkaran; dan f. Perencanaan prasarana dan sarana,				

No	Kode KBLI	Judul KBLI	Tingkat Risiko	Paramater	Persyaratan	Biaya	Jangka Waktu	Spesifikasi Output	Masa Berlaku
					8. Menerapkan standar laik fungsi/operasi yang berlaku pada mesin dan bangunan/gedung (dibuktikan dengan surat keterangan dan/atau sertifikat dari instansi yang berwenang); dan 9. Melampirkan daftar tenaga ahli di bidang pengelolaan air yang kompeten sesuai SKKNI yang berlaku.				
65	43120	Penyiapan lahan	Tinggi	- Yang berada di perairan pesisir dan pulau-pulau kecil selain kewenangan menteri	**Skala usaha kecil, menengah dan besar:** 1. Standar Penetapan Kemampuan Badan Usaha Jasa Konstruksi 2. Memiliki paling sedikit 5 (lima) orang tenaga ahli Warga Negara Indonesia yang	-	17 Hari	NIB dan sertifikat satndar	5 Tahun

No	Kode KBLI	Judul KBLI	Tingkat Risiko	Paramater	Persyaratan	Biaya	Jangka Waktu	Spesifikasi Output	Masa Berlaku
					dibuktikan dengan surat perjanjian kerja, salinan ijasah dan sertifikat kompetensi serta memiliki kualifikasi pendidikan sebagai berikut : a. Ahli Nautika tingkat I (ANT-1); b. Ahli Teknikal tingkat I (ATT-1); c. Teknik Sipil ; d. Teknik Geodesi; dan e. Teknik Kelautan. 3. Memiliki tempat usaha atau kantor yang dibuktikan dengan bukti kepemilikan; 4. Memiliki paling sedikit 1 (satu) kapal keruk yang laik laut berbendera Indonesia; 5. Bagi perusahaan yang				

No	Kode KBLI	Judul KBLI	Tingkat Risiko	Paramater	Persyaratan	Biaya	Jangka Waktu	Spesifikasi Output	Masa Berlaku
					berbentuk badan usaha patungan (joint venture) yang dibuktikan dengan surat perjanjian kerjasama (joint venture). 6. Bagi perusahaan yang berbentuk badan usaha patungan (joint venture) wajib memiliki paling sedikit 1 (satu) unit kapal keruk jenis Trailing Suction Hopper Dredger (TSHD) yang laik laut dengan ukuran paling sedikit 5000 m3 (lima ribu meter kubik) dan dibuktikan dengan bukti kepemilikan.				
66	46206	Perdagangan besar hasil perikanan	Menengah tinggi	- PMDN - Wilayah provinsi	**Skala usaha menengah dan besar:** 1. Rencana Usaha yang	-	5 Hari	NIB dan sertifikat satndar	Selama pelaku usaha

No	Kode KBLI	Judul KBLI	Tingkat Risiko	Paramater	Persyaratan	Biaya	Jangka Waktu	Spesifikasi Output	Masa Berlaku
					memuat: jenis usaha; sumber dan nilai investasi; jenis dan asal bahan baku; sarana pemasaran yang digunakan; tata letak dan gambaran proses produksi; dan wilayah pemasaran. 2. Durasi pemenuhan Rencana Usaha: a. Paling lama 3 (tiga) hari kerja untuk Perizinan Berusaha yang diterbitkan oleh Menteri; dan b. Paling lama 5 (lima) hari kerja untuk Perizinan Berusaha yang diterbitkan oleh Gubernur. 3. Memiliki SKP paling lama 3 (tiga) bulan setelah perizinan berusaha terbit;				menjalankan kegiatan usaha

No	Kode KBLI	Judul KBLI	Tingkat Risiko	Paramater	Persyaratan	Biaya	Jangka Waktu	Spesifikasi Output	Masa Berlaku
					4. Memiliki Sertifikat Penerapan PMMT/HACCP sepanjang dipersyaratkan di negara tujuan ekspor dipenuhi pada saat akan melakukan ekspor; 5. Memiliki SHTI, sepanjang dipersyaratkan oleh negara tujuan ekspor, dipenuhi pada saat akan melakukan ekspor; dan 6. Laporan kegiatan usaha setiap 6 (enam) bulan sekali, paling sedikit meliputi: a. Jenis dan kapasitas sarana dan prasarana, teknologi yang digunakan;				

No	Kode KBLI	Judul KBLI	Tingkat Risiko	Paramater	Persyaratan	Biaya	Jangka Waktu	Spesifikasi Output	Masa Berlaku
					b. Omzet; c. Tenaga kerja; d. Asal bahan baku; e. Jenis dan volume Ikan; dan f. Jenis dan volume produk yang dihasilkan. 7. Dalam hal usaha memanfaatkan insentif dan penanaman modal, laporan realisasi modal dan tenaga kerja setiap 3 (tiga) bulan sekali.				
67	46324	Perdagangan besar hasil olahan perikanan	Menengah tinggi	- PMDN - Wilayah provinsi	**Skala usaha menengah dan besar:** 1. Rencana Usaha yang memuat: jenis usaha; sumber dan nilai investasi; jenis dan asal bahan baku; sarana produksi yang digunakan; tata letak	-	5 Hari	NIB dan sertifikat satndar	Selama pelaku usaha menjalankan kegiatan usaha

No	Kode KBLI	Judul KBLI	Tingkat Risiko	Paramater	Persyaratan	Biaya	Jangka Waktu	Spesifikasi Output	Masa Berlaku
					dan gambaran proses produksi; dan wilayah pemasaran. 2. Durasi pemenuhan Rencana Usaha: a. Paling lama 3 (tiga) hari kerja untuk Perizinan Berusaha yang diterbitkan oleh Menteri; dan b. Paling lama 5 (lima) hari kerja untuk Perizinan Berusaha yang diterbitkan oleh Gubernur. 3. Memiliki SKP paling lama 3 (tiga) bulan setelah perizinan berusaha terbit; 4. Memiliki SHTI, sepanjang dipersyaratkan oleh negara tujuan ekspor, dipenuhi pada saat akan melakukan				

No	Kode KBLI	Judul KBLI	Tingkat Risiko	Paramater	Persyaratan	Biaya	Jangka Waktu	Spesifikasi Output	Masa Berlaku
					ekspor; dan 5. Poran kegiatan usaha setiap 6 (enam) bulan sekali, paling sedikit meliputi: a. Jenis dan kapasitas sarana dan prasarana, teknologi yang digunakan; b. Omzet; c. Tenaga kerja; d. Asal bahan baku; e. Jenis dan volume Ikan; dan f. Jenis dan volume produk yang dihasilkan. 6. Dalam hal usaha memanfaatkan insentif dan penanaman modal, laporan realisasi modal dan tenaga kerja setiap 3 (tiga) bulan sekali.				

No	Kode KBLI	Judul KBLI	Tingkat Risiko	Paramater	Persyaratan	Biaya	Jangka Waktu	Spesifikasi Output	Masa Berlaku
68	47215	Perdagangan eceran hasil perikanan	Menengah rendah	- PMDN - Wilayah provinsi	Tidak ada	-	NA	NIB dan sertifikat satndar	Selama pelaku usaha menjala nkan kegiatan usaha
69	47245	Perdagangan eceran daging dan ikan olahan	Menengah rendah	- PMDN - Wilayah provinsi	Tidak ada	-	NA	NIB dan sertifikat satndar	Selama pelaku usaha menjala nkan kegiatan usaha
70	47753	Perdagangan eceran ikan hias	Menengah rendah	- PMDN - Wilayah provinsi	Tidak ada	-	NA	NIB dan sertifikat satndar	Selama pelaku usaha menjala nkan kegiatan usaha
71	47754	Perdagangan eceran pakan ternak/unggas/ikan dan hewan piaraan	Menengah rendah	- PMDN - Wilayah provinsi	Tiak ada	-	NA	NIB dan sertifikat satndar	Selama pelaku usaha menjala nkan

No	Kode KBLI	Judul KBLI	Tingkat Risiko	Paramater	Persyaratan	Biaya	Jangka Waktu	Spesifikasi Output	Masa Berlaku
									kegiatan usaha
72	50133	Angkutan laut dalam negeri untuk barang khusus	Menengah rendah	- S.d kumulatif 5 GT - Wilayah pengelolaan perikanan NRI di wilayah administrasi nya	Tidak ada	-	NA	NIB dan sertifikat satndar	Selama pelaku usaha melaku kan pengang kutan ikan
			Tinggi	- Diatas 5 GT s.d 30 GT - S.d 12 mil laut di wilayah administrasi nya	Skala Usaha kecil, menengah dan besar: 1. Surat Izin Usaha Perikanan 2. Pelunasan Penerimaan Negara Bukan Pajak sesuai ketentuan peraturan perundangundangan bagi Kapal Pengangkutan Ikan yang mengangkut ikan dari daerah	-	7 Hari	NIB dan sertifikat satndar	1 Tahun

No	Kode KBLI	Judul KBLI	Tingkat Risiko	Paramater	Persyaratan	Biaya	Jangka Waktu	Spesifikasi Output	Masa Berlaku
					penangkapan ikan dan/atau menunjukkan bukti bayar Penerimaan Negara Bukan Pajak bagi Kapal Pengangkut Ikan yang mengangkut ikan yang telah dipungut di Pelabuhan Muat dan/atau Pelabuhan Pangkalan; 3. Buku Kapal Perikanan 4. Memiliki Persetujuan Berlayar, setiap kali akan berlayar; 5. Mengaktifkan transmiter sistem pemantauan kapal perikanan, bagi kapal pengangkut ikan yang				

No	Kode KBLI	Judul KBLI	Tingkat Risiko	Paramater	Persyaratan	Biaya	Jangka Waktu	Spesifikasi Output	Masa Berlaku
					memperoleh perizinan berusaha dari Menteri 6. Menyampaikan informasi: . Pelabuhan muat; a. Pelabuhan pangkalan; dan b. Ukuran kapal. 7. Melaporkan hasil pengangkutan ikan dengan menyerahkan salinan Log Book Penangkapan Ikan dari Kapal Penangkap Ikan kepada Pelabuhan pangkalan; 8. Perjanjian kerja sama antara pemilik kapal pengangkut ikan dengan pemilik				

No	Kode KBLI	Judul KBLI	Tingkat Risiko	Paramater	Persyaratan	Biaya	Jangka Waktu	Spesifikasi Output	Masa Berlaku
					kapal penangkap ikan yang tidak dalam satu kesatuan usaha perikanan tangkap untuk kapal pengangkut ikan yang akan melakukan alih muat (Transhipment) kecuali dalam satu kesatuan manajemen usaha perikanan tangkap; 9. Memasang dan mengaktifkan kamera pemantau di atas kapal. 10. Perjanjian kerja sama pengangkutan antara pengelola dan/atau pemilik Kapal Pengangkut ikan hidup dengan				

No	Kode KBLI	Judul KBLI	Tingkat Risiko	Paramater	Persyaratan	Biaya	Jangka Waktu	Spesifikasi Output	Masa Berlaku
					pembudidaya ikan, kecuali Kapal Pengangkut Ikan Hidup untuk mengangkut hasil pembudidayaan Ikan milik sendiri yang akan melakukan pengangkutan ikan hidup;dan 11. Membayar biaya PNBP atau retribusi daerah. 12. Kapal Pengangkut Ikan yang melakukan alih muatan wajib memenuhi ketentuan: . Mengaktifkan transmiter sistem pemantauan kapal				

No	Kode KBLI	Judul KBLI	Tingkat Risiko	Paramater	Persyaratan	Biaya	Jangka Waktu	Spesifikasi Output	Masa Berlaku
					perikanan, untuk Kapal Pengangkut Ikan yang memperoleh perizinan berusaha dari Menteri; a. Mengangkut ikan hasil tangkapan dari Kapal Penangkap Ikan yang menjadi mitranya; b. Mempunyai Pelabuhan Pangkalan yang sama dengan Kapal Penangkap Ikan; c. Menerima Pemantau di				

No	Kode KBLI	Judul KBLI	Tingkat Risiko	Paramater	Persyaratan	Biaya	Jangka Waktu	Spesifikasi Output	Masa Berlaku
					atas kapal; d. Wajib menggunakan pemantau di atas kapal bagi kapal yang melakukan alih muatan di laut lepas; e. Mendaratkan ikan hasil tangkapan di Pelabuhan Pangkalan di dalam negeri sesuai dengan Perizinan f. Memasang dan mengaktifkan kamera pemantau di atas kapal; dan				

No	Kode KBLI	Judul KBLI	Tingkat Risiko	Paramater	Persyaratan	Biaya	Jangka Waktu	Spesifikasi Output	Masa Berlaku
					g. Membuat Berita Acara Alih Muatan. 13. Bentuk dan format Berita Acara Alih Muatan. Format Bentuk dan format Berita Acara Alih Muatan (sebagaimana tertera di Rapermen)				
73	50222	Angkutan sungai dan danau untuk barang khusus	Menengah rendah	- S.d kumulatif 5 GT - Wilayah pengelolaan perikanan NRI di wilayah administrasi nya	**Seluruh skalau usaha:** 1. Memiliki paling sedikit 1 (satu) unit kapal yang memenuhi persyaratan teknis/kelaiklautan sesuai peruntukan dan rencana trayek yang dilayani; 2. Sertifikasi Pengawakan; 3. Pemenuhan standar pelayanan minimal kapal sungai dan	-	NA	NIB dan sertifikat satndar	Selama pelaku usaha menjalankan kegiatan usaha

No	Kode KBLI	Judul KBLI	Tingkat Risiko	Paramater	Persyaratan	Biaya	Jangka Waktu	Spesifikasi Output	Masa Berlaku
					danau; 4. Memiliki personil dengan keahlian di bidang angkutan sungai dan danau (awak kapal).				
			Tinggi	- Diatas 5 GT s.d 30 GT - S.d 12 mil laut di wilayah administrasi nya	**Seluruh skalau usaha:** 1. Memiliki paling sedikit 1 (satu) unit kapal yang memenuhi persyaratan teknis/kelaiklautan sesuai peruntukan dan rencana trayek yang dilayani; 5. Sertifikasi Pengawakan; 6. Pemenuhan standar pelayanan minimal kapal sungai dan danau; 7. Memiliki personil dengan keahlian di bidang angkutan sungai dan danau	-	7 Hari	NIB dan sertifikat satndar	1 Tahun

No	Kode KBLI	Judul KBLI	Tingkat Risiko	Paramater	Persyaratan	Biaya	Jangka Waktu	Spesifikasi Output	Masa Berlaku
					(awak kapal).				
74	74909	Aktivitas proesional, Ilmiah, dan teknis lainnya Ydtl	Tinggi	- Yang berada diperairan pesisir dan pulau-pulau kecil selain kewenangan menteri	**Skala usaha mikro:** 1. Berlokasi di Kawasan Peruntukan Industri apabila berpotensi menimbulkan pencemaran lingkungan yang berdampak luas; 2. Rekomendasi/persetujuan yang diterbitkan oleh tim koordinasi lintas kementerian/lembaga yang bertugas mengoordinasikan pengelolaan BMKT; 3. Surat pernyataan jaminan asuransi bagi personil survei, pengangkatan, dan penyelaman ilmiah; 4. Telah selesai melaksanakan persiapan dan	-	14 Hari	NIB dan sertifikat satndar	2 Tahun

No	Kode KBLI	Judul KBLI	Tingkat Risiko	Paramater	Persyaratan	Biaya	Jangka Waktu	Spesifikasi Output	Masa Berlaku
					kegiatan pembangunan, pengadaan, pemasangan/instalasi peralatan, dan kesiapan lain yang diperlukan.. 5. Surat pernyataan kesanggupan pelaku usaha untuk memproses dan melaksanakan pemanfaatan BMKT sesuai dengan peraturan perundang-undangan; dan 6. Bukti pembayaran PNBP. 7. Rencana pengangkatan, yang memuat: 1) luasan area kerja dengan paling sedikit 4 (empat) titik koordinat; 2) titik kerangka kapal, paling sedikit 2				

No	Kode KBLI	Judul KBLI	Tingkat Risiko	Paramater	Persyaratan	Biaya	Jangka Waktu	Spesifikasi Output	Masa Berlaku
					(dua) titik koordinat; 3) site plan sebaran BMKT; 4) deskripsi BMKT yang meliputi gambaran jenis, material, dan perkiraan jumlah; 5) metode pengangkatan; 6) pendokumentasian yang terdiri atas penggambaran, video dan foto; 7) kebutuhan moda atau kapal pengangkat dan kapal logistik; 8) kebutuhan peralatan pengangkatan; 9) kebutuhan sarana penanganan BMKT; 10) kebutuhan tenaga kerja dan tenaga ahli; 11) risk analysis kegiatan pengangkatan yang meliputi: a) analisa resiko yang dapat				

No	Kode KBLI	Judul KBLI	Tingkat Risiko	Paramater	Persyaratan	Biaya	Jangka Waktu	Spesifikasi Output	Masa Berlaku
					disebabkan dari aktifitas pengangkatan; b) analisa resiko yang disebabkan oleh biota laut; c) analisa resiko terhadap BMKT; dan d) penanganan resiko, 12) waktu pelaksanaan pengangkatan, 8. Rencana penanganan di atas kapal, meliputi: 1) konservasi yang meliputi desalinasi dan pembersihan; 2) inventarisasi yang meliputi penghitungan, pengklasifikasian dan pelabelan; dan 3) penyimpanan sementara di atas kapal, 9. Rencana pemulihan ekosistem, meliputi: 1)				

No	Kode KBLI	Judul KBLI	Tingkat Risiko	Paramater	Persyaratan	Biaya	Jangka Waktu	Spesifikasi Output	Masa Berlaku
					identifikasi biota dalam area kerja dan sekitar kerangka kapal; dan 2) membuat modeling dampak dan rencana rehabilitasinya, 10. Rencana pengelolaan pasca pengangkatan, meliputi: 1) rencana penyimpanan di darat; 2) dokumen analisa dan proses bisnis; 3) master plan dan DED pemanfaatan hasil pengangkatan; dan 4) roadmap dan rencana aksi pemanfaatan. **Skala Usaha kecil, menengah dan besar:** 1. Berlokasi di Kawasan Industri atau Kawasan Peruntukan Industri; 2. Telah selesai				

No	Kode KBLI	Judul KBLI	Tingkat Risiko	Paramater	Persyaratan	Biaya	Jangka Waktu	Spesifikasi Output	Masa Berlaku
					melaksanakan persiapan dan kegiatan pembangunan, pengadaan, pemasangan/instalasi peralatan, dan kesiapan lain yang diperlukan.				
75	91039	Aktivitas kawasan alam lainnya	Tinggi	- Kawasan konservasi daerah	**Seluruh skala usaha:** 1. Proposal Rencana Usaha yang memuat: analisis kondisi lingkungan, rencana investasi, rencana tata letak dan detil desain, analisis usaha, target pelanggan, rencana aktivitas, dan rencana pengelolaan lingkungan 2. Persetujuan Lingkungan untuk kegiatan pembangunan	-	17 Hari	NIB dan sertifikat satndar	20 Tahun

No	Kode KBLI	Judul KBLI	Tingkat Risiko	Paramater	Persyaratan	Biaya	Jangka Waktu	Spesifikasi Output	Masa Berlaku
					penempatan infrastruktur 3. Berita Acara Verifikasi Lapangan 4. Persetujuan Kesesuaian Kegiatan Pemanfaatan Ruang Laut 5. Bukti Pembayaran PNBP penerbitan izin pengusahaan sesuai ketentuan perundang-undangan				
76	93249	Wisata Tirta lainnya	Tinggi	- Yang berada diperairan pesisir dan pulau-pulau kecil selain kewenangan menteri	**Seluruh skala usaha:** 1. Surat Pernyataan Pengelolaan Lingkungan (SPPL) 2. Surat pernyataan kesanggupan untuk: a. Melibatkan masyarakat di sekitar kawasan wisata di dalam pelaksanaan	-	17 Hari	NIB dan sertifikat satndar	20 Tahun

No	Kode KBLI	Judul KBLI	Tingkat Risiko	Paramater	Persyaratan	Biaya	Jangka Waktu	Spesifikasi Output	Masa Berlaku
					kegiatan usahanya; dan b. Membongkar bangunan dan instalasi bila masa berlaku telah habis dan kegiatan usaha tidak dilanjutkan. 3. Analisis kesesuaian dan daya dukung kawasan memuat deskripsi daya dukung dan daya tampung lokasi yang dimohonkan; 4. Dokumen detail engineering design (DED) yang menggambarkan rencana detail yang akan dilakukan dalam rencana pembangunan terkait sarana dan prasarana yang akan dibangun termasuk rencana pelaksanaan				

No	Kode KBLI	Judul KBLI	Tingkat Risiko	Paramater	Persyaratan	Biaya	Jangka Waktu	Spesifikasi Output	Masa Berlaku
					kegiatan, 5. Dokumen kelayakan usaha 6. Bukti pembayaran penerimaan negara bukan pajak; 7. Menyampaikan laporan monitoring kegiatan secara berkala setelah usaha berjalan, paling singkat 6 (enam) bulan sekali; dan 8. Merehabilitasi ekosistem akibat kegiatan usaha wisata sesuai dengan hasil monitoring, hingga kondisi membaik/pulih.				

PERIZINAN BERUSAHA NON KBLI
1. b. SEKTOR KELAUTAN DAN PERIKANAN

No	Perizinan Berusaha	KBLI	Parameter	Persyaratan	Biaya	Jangka Waktu	Spesifikasi Output	Masa Berlaku
1.	Surat Izin Usaha Perikanan		- Kumulatif diatas 5 GT - Diatas 5 GT s.d 30 GT - S.d 12 mil laut di wilayah administrasinya	-	-	NA	NIB dan Sertifikat Standar	Selama melakukan usaha penangkapan ikan
2.	Surat Izin Usaha Perikanan		Kumulatif diatas 5 GT - Perairan darat di lintas kab/kota	-	-	NA	NIB dan Sertifikat Standar	Selama melakukan usaha penangkapan ikan
3.	Persetujuan Pengadaan Kapal Perikanan (pembangunan kapal baru atau modifikasi)		- S.d diatas 30 GT - S.d 12 mil laut di wilayah administrasi	-	-	NA	NIB dan Sertifikat Standar	Selama melakukan usaha penangkapan ikan
4.	Buku Kapal Perikanan		- S.d diatas 30 GT - S.d 12 mil laut di wilayah administrasi	-	-	NA	NIB dan Sertifikat Standar	Selama melakukan usaha penangkapan ikan
5.	Surat Izin Penempatan Rumpon		- 4 mil laut s.d 12 mil laut di wilayah administrasinya	-	-	NA	NIB dan Sertifikat Standar	Selama melakukan usaha

No	Perizinan Berusaha	KBLI	Parameter	Persyaratan	Biaya	Jangka Waktu	Spesifikasi Output	Masa Berlaku
								penangkapan ikan
6.	Surat Tanda Keterangan Andon (dilaksanakan secara non elektronik)		- S.d kumulatif 5 GT - Diatas 5 GT s,d 30 GT - S.d 12 nil laut di wilayah administrasi	-	-	NA	NIB dan Sertifikat Standar	Selama melakukan usaha penangkapan ikan
7.	Surat Tanda Kapal Perikanan Andon (dilaksanakan secara non elektronik)		- S.d kumulatif 5 GT - S.d 12 mil laut di wilayah administrasi	-	-	NA	NIB dan Sertifikat Standar	Selama melakukan usaha penangkapan ikan
8.	Surat Tanda Penangkapan Ikan Andon (dilaksanakan secara non elektronik)		- S.d kumulatif 5 GT - S.d 30 GT - S.d 12 nil laut di wilayah administrasi	-	-	NA	NIB dan Sertifikat Standar	Selama melakukan usaha penangkapan ikan

SEKTOR PERTANIAN

PERIZINAN BERUSAHA BERBASIS RISIKO
2. a. SEKTOR PERTANIAN

No	Kode KBLI	Judul KBLI	Tingkat Risiko	Paramater	Persyaratan	Biaya	Jangka Waktu	Spesifikasi Output	Masa Berlaku
1	01111	Pertanian Jagung	Menengah Rendah	1. Usaha Budi Daya (meliputi antara lain penyediaan saprodi yang tepat, Pertanaman, pemeliharaan, panen, dan/atau pascapanen) Tanaman Jagung 2. Lahan usaha berlokasi di lintas kabupaten/ kota	1. Keterangan kelayakan teknis sebagai produsen atau pengedar benih dari Institusi Pengawasan dan Sertifikasi Benih 2. Keterangan memiliki atau menguasai sarana untuk produksi benih atau untuk peredaran benih 3. Keterangan memiliki tenaga kerja yang mempunyai pengetahuan dan keterampilan di bidang perbenihan 4. Tempat usaha produksi atau peredaran benih sesuai dengan persyaratan usaha 5. Membuktikan lokasi produksi benih bukan daerah endemis (akan disediakan informasi spasial) 6. Perizinan lingkungan.		NA	NIB dan Sertifikat Standar	Berlaku selama pelaku usaha menjalan kan kegiatan usaha

No	Kode KBLI	Judul KBLI	Tingkat Risiko	Paramater	Persyaratan	Biaya	Jangka Waktu	Spesifikasi Output	Masa Berlaku
2	01112	Pertanian Gandum Perbenihan Gandum	Menengah Rendah (Ruang Lingkup Kegiatan Menengah)	1. Usaha Budi Daya (meliputi antara lain penyediaan saprodi yang tepat, pertanaman, pemeliharaan, panen, dan/atau Tanaman Gandum 2. Lahan usaha berlokasi di lintas kabupaten/ kota	-		NA	NIB dan Sertifikat Standar	Berlaku selama pelaku usaha menjalan kan kegiatan usaha
			Menengah Tinggi (Ruang Lingkup Kegiatan Besar)		1. Keterangan kelayakan teknis sebagai produsen atau pengedar benih dari Institusi Pengawasan dan Sertifikasi Benih 2. Keterangan memiliki atau menguasai sarana untuk produksi benih		3 hari	NIB dan Sertifikat Standar	Berlaku selama pelaku usaha menjalan kan kegiatan usaha

No	Kode KBLI	Judul KBLI	Tingkat Risiko	Paramater	Persyaratan	Biaya	Jangka Waktu	Spesifikasi Output	Masa Berlaku
					atau untuk peredaran benih 3. Keterangan memiliki tenaga kerja yang mempunyai pengetahuan dan keterampilan di bidang perbenihan 4. Tempat usaha produksi atau peredaran benih sesuai dengan persyaratan usaha 5. Membuktikan lokasi produksi benih bukan daerah endemis (akan disediakan informasi spasial) 6. Perizinan lingkungan.				
3	01113	Pertanian Kedelai Usaha Perbenihan Kedelai	Menengah Tinggi	1. Usaha Budi Daya (meliputi antara lain penyediaan saprodi yang tepat, pertanaman, pemeliharaan, panen,	1. Rencana kerja usaha budidaya 2. Bukti penguasaan lahan usaha; dan 3. Perizinan lingkungan		3 hari	NIB dan Sertifikat Standar	Berlaku selama pelaku usaha menjalan kan kegiatan usaha

No	Kode KBLI	Judul KBLI	Tingkat Risiko	Paramater	Persyaratan	Biaya	Jangka Waktu	Spesifikasi Output	Masa Berlaku
				dan/atau pascapanen tanaman kedelai 2. Lahan usaha berlokasi di lintas kabupaten/ kota					
4	01114	Pertanian Kacang Tanah	Menengah Rendah	1. Usaha Budi Daya (meliputi antara lain penyediaan saprodi yang tepat, pertanaman, pemeliharaan, panen, dan/atau pascapanen) Tanaman Kacang Tanah 2. Lahan usaha berlokasi di	-		NA	NIB dan Sertifikat Standar	Berlaku selama pelaku usaha menjalan kan kegiatan usaha

No	Kode KBLI	Judul KBLI	Tingkat Risiko	Paramater	Persyaratan	Biaya	Jangka Waktu	Spesifikasi Output	Masa Berlaku
				lintas kabupaten/ kota					
5	01115	Pertanian Kacang Hijau	Menengah Rendah	1. Usaha Budi Daya (meliputi antara lain penyediaan saprodi yang tepat, pertanaman, pemeliharaan, panen, dan/atau pascapanen) Tanaman Kacang Hijau 2. Lahan usaha berlokasi di lintas kabupaten/ kota	-		NA	NIB dan Sertifikat Standar	Berlaku selama pelaku usaha menjalan kan kegiatan usaha
6	01119	Pertanian Serealia	Menengah Rendah	1. Usaha Budi Daya (meliputi	-		NA	NIB dan Sertifikat	Berlaku selama

No	Kode KBLI	Judul KBLI	Tingkat Risiko	Paramater	Persyaratan	Biaya	Jangka Waktu	Spesifikasi Output	Masa Berlaku
		Lainnya, Aneka Kacang		antara lain penyediaan saprodi yang tepat, pertanaman, pemeliharaan, panen, dan/atau pascapanen) Tanaman Kacang Hijau Tanaman Serealia Lainnya, Aneka Kacang 2. Lahan usaha berlokasi di lintas kabupaten/ kota				Standar	pelaku usaha menjalan kan kegiatan usaha
7	01121	Pertanian Padi Hibrida	Menengah Rendah	1. Usaha Budi Daya (meliputi antara lain penyediaan	-		NA	NIB dan Sertifikat Standar	Berlaku selama pelaku usaha

No	Kode KBLI	Judul KBLI	Tingkat Risiko	Paramater	Persyaratan	Biaya	Jangka Waktu	Spesifikasi Output	Masa Berlaku
				saprodi yang tepat, pertanaman, pemeliharaan, panen, dan/atau Tanaman Padi Hibrida 2. Lahan usaha berlokasi di lintas kabupaten/ kota					menjalan kan kegiatan usaha
8	01122	Pertanian Padi Inbrida	Menengah Rendah (Ruang Lingkup Kegiatan Menengah)	1. Usaha Budi Daya (meliputi antara lain penyediaan saprodi yang tepat, pertanaman, pemeliharaan, panen, dan/atau Tanaman Padi	-		NA	NIB dan Sertifikat Standar	Berlaku selama pelaku usaha menjalan kan kegiatan usaha

No	Kode KBLI	Judul KBLI	Tingkat Risiko	Paramater	Persyaratan	Biaya	Jangka Waktu	Spesifikasi Output	Masa Berlaku
				Inbrida 2. Lahan usaha berlokasi di lintas kabupaten/ kota					
			Menengah Tinggi (Ruang Lingkup Kegiatan Besar)		1. Rencana kerja usaha budidaya 2. Bukti penguasaan lahan usaha; dan 3. Perizinan lingkungan		3 hari	NIB dan Sertifikat Standar	Berlaku selama pelaku usaha menjalan kan kegiatan usaha
9	01135	Pertanian Aneka Umbi Palawija	Menengah Rendah (Ruang Lingkup Kegiatan Menengah)	1. Usaha Budi Daya (meliputi antara lain penyediaan saprodi yang tepat, pertanaman, pemeliharaan, panen, dan/atau Tanaman	-		NA	NIB dan Sertifikat Standar	Berlaku selama pelaku usaha menjalan kan kegiatan usaha

No	Kode KBLI	Judul KBLI	Tingkat Risiko	Paramater	Persyaratan	Biaya	Jangka Waktu	Spesifikasi Output	Masa Berlaku
				Aneka Umbi Palawija 2. Lahan usaha berlokasi di lintas kabupaten/ kota					
			Menengah Tinggi (Ruang Lingkup Kegiatan Besar)		1. Rencana kerja usaha budidaya 2. Bukti penguasaan lahan usaha; dan 3. Perizinan lingkungan		3 hari	NIB dan Sertifikat Standar	Berlaku selama pelaku usaha menjalan kan kegiatan usaha
10	10611	Industri Penggilinga n Gandum dan Serealia Lainnya	Menengah Rendah (Ruang Lingkup Kegiatan Menengah)	1. Mencakup usaha penggilingan gandum dan serelia lainnya menjadi tepung dan pelet , seperti gandum dan sorghum, rye,	-		NA	NIB dan Sertifikat Standar	Berlaku selama pelaku usaha menjalan kan kegiatan usaha

No	Kode KBLI	Judul KBLI	Tingkat Risiko	Paramater	Persyaratan	Biaya	Jangka Waktu	Spesifikasi Output	Masa Berlaku
				oat dan serelia lainnya 2. Lahan usaha berlokasi di lintas kabupaten/ kota					
			Menengah Tinggi (Ruang Lingkup Kegiatan Besar)		1. Pernyataan kesanggupan memenuhi persyaratan Good Manufacturing Practices (GMP); dan 2. Perizinan Lingkungan		3 hari	NIB dan Sertifikat Standar	Berlaku selama pelaku usaha menjalan kan kegiatan usaha
11	10612	Industri Penggilinga n Aneka Kacang (termasuk Leguminou s)	Menengah Rendah (Ruang Lingkup Kegiatan Menengah)	1. Mencakup usaha pembuatan tepung dari aneka kacang melalui proses penggilingan, seperti tepung tepung kacang hijau, tepung	1. Surat keterangan informasi produk 2. Memenuhi standar penerapan penanganan yang baik PSAT		NA	NIB dan Sertifikat Standar	Berlaku selama pelaku usaha menjalan kan kegiatan usaha

No	Kode KBLI	Judul KBLI	Tingkat Risiko	Paramater	Persyaratan	Biaya	Jangka Waktu	Spesifikasi Output	Masa Berlaku
				kacang kedelai dan tepung lainnya (seperti . dari kacang tanah, kacang merah dan tanaman legumnous lainnya). 2. Lahan usaha berlokasi di lintas kabupaten/ kota					
			Menengah Tinggi (Ruang Lingkup Kegiatan Besar)				3 hari	NIB dan Sertifikat Standar	Berlaku selama pelaku usaha menjalan kan kegiatan usaha
12	10613	Industri Penggilinga	Menengah Rendah (Ruang	1. Mencakup usaha	1. Surat keterangan informasi produk 2. Memenuhi standar		NA	NIB dan Sertifikat Standar	Berlaku selama pelaku

No	Kode KBLI	Judul KBLI	Tingkat Risiko	Paramater	Persyaratan	Biaya	Jangka Waktu	Spesifikasi Output	Masa Berlaku
		n Aneka Umbi dan Sayuran (termasuk Rhizoma)	Lingkup Kegiatan Menengah)	pembuatan tepung dari aneka umbi dan sayuran melalui proses penggilingan, seperti tepung dari ubi kayu (gaplek), ubi jalar, talas, irut, jahe, temulawak, kunyit dan kapulaga dan sayuran. 2. Lahan usaha berlokasi di lintas kabupaten/ kota	penerapan penanganan yang baik PSAT				usaha menjalan kan kegiatan usaha
			Menengah Tinggi (Ruang Lingkup Kegiatan				3 hari	NIB dan Sertifikat Standar	Berlaku selama pelaku usaha menjalan

No	Kode KBLI	Judul KBLI	Tingkat Risiko	Paramater	Persyaratan	Biaya	Jangka Waktu	Spesifikasi Output	Masa Berlaku
			Besar)						kan kegiatan usaha
13	10621	Industri Pati Ubi Kayu	Menengah Rendah (Ruang Lingkup Kegiatan Menengah)	1. Mencakup usaha pembuatan pati ubi kayu melalui ekstraksi, sepert tepung tapioka 2. Lahan usaha berlokasi di lintas kabupaten/ kota			NA	NIB dan Sertifikat Standar	Berlaku selama pelaku usaha menjalan kan kegiatan usaha
			Menengah Tinggi (Ruang Lingkup Kegiatan Besar)				3 hari	NIB dan Sertifikat Standar	Berlaku selama pelaku usaha menjalan kan kegiatan usaha

No	Kode KBLI	Judul KBLI	Tingkat Risiko	Paramater	Persyaratan	Biaya	Jangka Waktu	Spesifikasi Output	Masa Berlaku
14	10631	Industri Penggilingan Padi dan Penyosohan Beras	Menengah Rendah (Ruang Lingkup Kegiatan Menengah)	1. Mencakup usaha penggilingan padi menjadi beras termasuk penyosohan beras yang terpisah dengan usaha penggilingan padi	1. Surat keterangan informasi produk 2. Komitmen memenuhi standar penanganan yang baik PSAT minimal level 3 3. Komitmen memenuhi standar keamanan dan mutu PSAT sesuai ketentuan perundang-undangan 4. Komitmen memenuhi ketentuan desain kemasan dan label sesuai peraturan perundang-undangan.		NA	NIB dan Sertifikat Standar	Berlaku selama pelaku usaha menjalankan kegiatan usaha
			Menengah Tinggi		-		3 hari	NIB dan Sertifikat Standar	Berlaku selama pelaku usaha menjalankan kegiatan usaha
15	10632	lndustri Penggilingan dan Pembersih	Menengah Rendah (Ruang Lingkup	1. Mencakup usaha penggilingan	1. Surat keterangan informasi produk 2. Komitmen memenuhi standar penanganan		NA	NIB dan Sertifikat Standar	Berlaku selama pelaku usaha

No	Kode KBLI	Judul KBLI	Tingkat Risiko	Paramater	Persyaratan	Biaya	Jangka Waktu	Spesifikasi Output	Masa Berlaku
		an Jagung	Kegiatan Menengah)	dan pembersihan jagung. 2. Lahan usaha berlokasi di lintas kabupaten/ kota	yang baik PSAT minimal level 3 3. Komitmen memenuhi standar keamanan dan mutu PSAT sesuai ketentuan perundang-undangan 4. Komitmen memenuhi ketentuan desain kemasan dan label sesuai peraturan perundang-undangan.				menjalan kan kegiatan usaha
			Menengah Tinggi (Ruang Lingkup Kegiatan Besar)		-		3 hari	NIB dan Sertifikat Standar	Berlaku selama pelaku usaha menjalan kan kegiatan usaha
16	01612	Jasa Pemupuka n, Penanama n Bibit/Beni h dan Pengendali	Menengah Rendah (Ruang Lingkup Kegiatan Menengah)	Lahan usaha berlokasi di lintas kabupaten/ kota	-		NA	NIB dan Sertifikat Standar	Berlaku selama pelaku usaha menjalan kan kegiatan usaha

No	Kode KBLI	Judul KBLI	Tingkat Risiko	Paramater	Persyaratan	Biaya	Jangka Waktu	Spesifikasi Output	Masa Berlaku
		an Hama dan Gulma							
			Menengah Tinggi (Ruang Lingkup Kegiatan Besar)		1. Sertifikat atau kompetensi dalam melakukan dalam melakukan aplikasi pestisida atau bahan pengendali lainnya secara 6 tepat dari instansi terkait 2. Bukti penguasaan sarana prasarana pengendalian yang memenuhi standar SNI; dan 3. Perizinan lingkungan.		3 hari	NIB dan Sertifikat Standar	Berlaku selama pelaku usaha menjalan kan kegiatan usaha
17	01630	Jasa Pascapane n	Menengah rendah	Lahan usaha berlokasi di lintas kabupaten/ kota	-		NA	NIB dan Sertifikat Standar	Berlaku selama pelaku usaha menjalan kan

No	Kode KBLI	Judul KBLI	Tingkat Risiko	Paramater	Persyaratan	Biaya	Jangka Waktu	Spesifikasi Output	Masa Berlaku
									kegiatan usaha
18	01640	Pemilihan Benih Tanaman Untuk Pengembangbiakan	Menengah rendah	-Lahan usaha berlokasi di lintas kabupaten/ kota	-		NA	NIB dan Sertifikat Standar	Berlaku selama pelaku usaha menjalankan kegiatan usaha
			Menengah Tinggi (Ruang Lingkup Kegiatan Besar)		1. Pernyataan akan menerapkan GHP untuk benih 2. Bukti kepemilikan atau penguasaan alat; dan 3. Perizinan lingkungan		3 hari	NIB dan Sertifikat Standar	Berlaku selama pelaku usaha menjalankan kegiatan usaha
19	01611	Jasa Pengolahan Lahan	Menengah Rendah (Ruang Lingkup Kegiatan Menengah)	Lahan usaha berlokasi di lintas kab upaten/ kota	-		NA	NIB dan Sertifikat Standar	Berlaku selama pelaku usaha menjalankan kegiatan usaha
20	01613	Jasa Pemanena	Menengah rendah	Lahan usaha berlokasi di	-		NA	NIB dan Sertifikat	Berlaku selama

No	Kode KBLI	Judul KBLI	Tingkat Risiko	Paramater	Persyaratan	Biaya	Jangka Waktu	Spesifikasi Output	Masa Berlaku
		n		lintas kabupaten/ kota				Standar	pelaku usaha menjalankan kegiatan usaha
			Menengah Tinggi (Ruang Lingkup Kegiatan Besar)		1. Pernyataan akan menerapkan cara pemanenan tanaman pangan yang baik dan benar; 2. Bukti Kepemilikan/Penguasaan Alat 3. Perizinan Lingkungan		3 hari	NIB dan Sertifikat Standar	Berlaku selama pelaku usaha menjalankan kegiatan usaha
21	01614	Jasa Penyemprotan dan Penyerbukan Melalui Udara	Menengah Rendah (Ruang Lingkup Kegiatan Menengah)	Lahan usaha berlokasi di lintas kabupaten/ kota	-		NA	NIB dan Sertifikat Standar	Berlaku selama pelaku usaha menjalankan kegiatan usaha
			Menengah Tinggi (Ruang Lingkup Kegiatan		1. Pernyataan akan menerapkan cara penyemprotan dan penyerbukan 2. Bukti		3 hari	NIB dan Sertifikat Standar	Berlaku selama pelaku usaha menjalan

No	Kode KBLI	Judul KBLI	Tingkat Risiko	Paramater	Persyaratan	Biaya	Jangka Waktu	Spesifikasi Output	Masa Berlaku
			Besar)		Kepemilikan/Penguasaan Alat 3. Perizinan Lingkungan				kan kegiatan usaha
22	01619	Jasa Penunjang Pertanian Lainnya	Menengah rendah	Lahan usaha berlokasi di lintas kabupaten/ kota	-		NA	NIB dan Sertifikat Standar	Berlaku selama pelaku usaha menjalankan kegiatan usaha
23	01116	Pertanian Aneka Kacang Hortikultura	Menengah tinggi	Lahan usaha berlokasi di lintas kabupaten/ kota	1. Keterangan kompetensi sebagai produsen atau pengedar benih dari Institusi Pengawasan dan Sertifikasi Benih; 2. Keterangan memiliki atau menguasai sarana produksi benih atau peredaran benih 3. Keterangan memliki sumber daya manusia yang mempunyai pengetahuan dan keterampilan di bidang perbenihan 4. Keterangan menguasai tempat usaha produksi		3 hari	NIB dan Sertifikat Standar	Berlaku selama pelaku usaha menjalankan kegiatan usaha

No	Kode KBLI	Judul KBLI	Tingkat Risiko	Paramater	Persyaratan	Biaya	Jangka Waktu	Spesifikasi Output	Masa Berlaku
24	01131	Pertanian Hortikultura Sayuran Daun	Menengah rendah	Lahan usaha berlokasi di lintas kabupaten/ kota	-		NA	NIB dan Sertifikat Standar	Berlaku selama pelaku usaha menjalankan kegiatan usaha
25	01132	Pertanian Hortikultura Buah	Menengah tinggi	Lahan usaha berlokasi di lintas kabupaten/ kota	1. Keterangan kompetensi sebagai produsen atau pengedar benih dari Institusi Pengawasana dan Sertifikasi Benih 2. Keterangan memiliki atau menguasai sarana produksi benih atau peredaran benih 3. Keterangan memiliki sumber daya manusia yang mempunyai pengetahuan dan keterampilan di bidang perbenihan 4. Keterangan menguasai tempat usaha produksi		3 hari	NIB dan Sertifikat Standar	Berlaku selama pelaku usaha menjalankan kegiatan usaha

No	Kode KBLI	Judul KBLI	Tingkat Risiko	Paramater	Persyaratan	Biaya	Jangka Waktu	Spesifikasi Output	Masa Berlaku
26	01133	Pertanian Hortikultura Sayuran Buah	Menengah rendah	Lahan usaha berlokasi di lintas kabupaten/ kota	-		NA	NIB dan Sertifikat Standar	Berlaku selama pelaku usaha menjalankan kegiatan usaha
			Menengah Tinggi (Ruang Lingkup Kegiatan Besar)		1. Perizinan prasarana sesuai lokasi tempat usaha 2. Memiliki AMDAL/UKL/UPL sesuai peraturan perundang-undangan		3 hari	NIB dan Sertifikat Standar	Berlaku selama pelaku usaha menjalankan kegiatan usaha
27	01136	Pertanian Jamur	Menengah tinggi	Lahan usaha berlokasi di lintas kabupaten/ kota	1. Perizinan prasarana sesuai lokasi tempat usaha 2. Memiliki AMDAL/UKL/UPL sesuai peraturan perundang-undangan		3 hari	NIB dan Sertifikat Standar	Berlaku selama pelaku usaha menjalankan kegiatan usaha
28	01139	Pertanian Hortikultura Sayuran	Menengah rendah	Lahan usaha berlokasi di lintas kabupaten/ kota			NA	NIB dan Sertifikat Standar	Berlaku selama pelaku usaha

No	Kode KBLI	Judul KBLI	Tingkat Risiko	Paramater	Persyaratan	Biaya	Jangka Waktu	Spesifikasi Output	Masa Berlaku
		Lainnya							menjalan kan kegiatan usaha
			Menengah Tinggi (Ruang Lingkup Kegiatan Besar)		1. Perizinan prasarana sesuai lokasi tempat usaha 2. Memiliki AMDAL/UKL/UPL sesuai peraturan perundang-undangan		3 hari	NIB dan Sertifikat Standar	Berlaku selama pelaku usaha menjalan kan kegiatan usaha
29	01193	Pertanian Tanaman Bunga	Menengah rendah	Lahan usaha berlokasi di lintas kabupaten/ kota	Memiliki/ menguasai Lahan Usaha/ kebun untuk Budi daya		NA	NIB dan Sertifikat Standar	Berlaku selama pelaku usaha menjalan kan kegiatan usaha
			Menengah Tinggi (Ruang Lingkup Kegiatan Besar)		1. Membuat rencana usaha 2. Pernyataan memiliki/ menguasai lahan/kebun untuk usaha Budidaya yang sesuai dengan RUTW 3. Pernyataan ketersediaan tenaga kerja yang		3 hari	NIB dan Sertifikat Standar	Berlaku selama pelaku usaha menjalan kan kegiatan usaha

No	Kode KBLI	Judul KBLI	Tingkat Risiko	Paramater	Persyaratan	Biaya	Jangka Waktu	Spesifikasi Output	Masa Berlaku
					terampil untuk usaha Budi daya 4. Pernyataan ketersediaan sarana dan prasarana yang memadai untuk usaha Budi daya (dilengkapi dokumen perizian sarana prasarana jika diperlukan) 5. Pernyataan menerapkan GAP terutama menjaga konservasi lahan dan air, serta tata kelola limbah				
30	01194	Pembibitan Tanaman Bunga	Menengah Rendah (Ruang Lingkup Kegiatan Menengah)	Lahan usaha berlokasi di lintas kabupaten/ kota	1. Keterangan Kompetensi sebagai produsen atau pengedar benih dari Institusi Pengawasan dan Sertifikasi Benih 2. Keterangan memiliki atau menguasai sarana produksi benih atau peredaran benih. 3. Keterangan memiliki sumber daya manusia yang mempunyai pengetahuan dan keterampilan di bidang		NA	NIB dan Sertifikat Standar	Berlaku selama pelaku usaha menjalan kan kegiatan usaha

No	Kode KBLI	Judul KBLI	Tingkat Risiko	Paramater	Persyaratan	Biaya	Jangka Waktu	Spesifikasi Output	Masa Berlaku
					perbenihan 4. Keterangan menguasai tempat Usaha Produksi				
			Menengah Tinggi (Ruang Lingkup Kegiatan Besar)		1. Keterangan Kompetensi sebagai produsen atau pengedar benih dari Institusi Pengawasan dan Sertifikasi Benih 2. Keterangan memiliki atau menguasai sarana produksi benih atau peredaran benih. 3. Keterangan memiliki sumber daya manusia yang mempunyai pengetahuan dan keterampilan di bidang perbenihan 4. Keterangan menguasai tempat Usaha Produksi		3 hari	NIB dan Sertifikat Standar	Berlaku selama pelaku usaha menjalan kan kegiatan usaha
31	01210	Pertanian Buah Anggur	Menengah rendah	Lahan usaha berlokasi di lintas kabupaten/ kota	Memiliki/ menguasai lahan usaha/ kebun untuk budi daya		NA	NIB dan Sertifikat Standar	Berlaku selama pelaku usaha menjalan kan kegiatan usaha

No	Kode KBLI	Judul KBLI	Tingkat Risiko	Paramater	Persyaratan	Biaya	Jangka Waktu	Spesifikasi Output	Masa Berlaku
			Menengah Tinggi (Ruang Lingkup Kegiatan Besar)		1. Membuat rencana usaha 2. Pernyataan memiliki/ menguasai lahan/kebun untuk usaha Budidaya yang sesuai dengan RUTW 3. Pernyataan ketersediaan tenaga kerja yang terampil untuk usaha Budi daya 4. Pernyataan ketersediaan sarana dan prasarana yang memadai untuk usaha Budi daya (dilengkapi dokumen perizian sarana prasarana jika diperlukan) 5. Pernyataan menerapkan GAP terutama menjaga konservasi lahan dan air, serta tata kelola limbah		3 hari	NIB dan Sertifikat Standar	Berlaku selama pelaku usaha menjalan kan kegiatan usaha
32	01220	Pertanian Buah-buahan Tropis dan Sub Tropis	Menengah Rendah (Ruang Lingkup Kegiatan Menengah	Lahan usaha berlokasi di lintas kabupaten/ kota	-		NA	NIB dan Sertifikat Standar	Berlaku selama pelaku usaha menjalan kan

No	Kode KBLI	Judul KBLI	Tingkat Risiko	Paramater	Persyaratan	Biaya	Jangka Waktu	Spesifikasi Output	Masa Berlaku
			)						kegiatan usaha
			Menengah Tinggi (Ruang Lingkup Kegiatan Besar)		1. Persyaratan umum : Rencana kerja pembangunan kebun termasuk rencana fasilitasi pembangunan kebun masyarakat sekitar 2. Persyaratan khusus usaha a. Memiliki sumber daya manusia, sarana, prasarana dan sistem untuk melakukan pengendalian Organisme Pengganggu Tumbuhan (OPT) b. Memiliki sumber daya manusia, saran, prasarana dan sistem untuk melakukan		3 hari	NIB dan Sertifikat Standar	Berlaku selama pelaku usaha menjalan kan kegiatan usaha

No	Kode KBLI	Judul KBLI	Tingkat Risiko	Paramater	Persyaratan	Biaya	Jangka Waktu	Spesifikasi Output	Masa Berlaku
					pembukaan lahan tanpa bakar serta pengendalian kebakaran c. Perstujuan masyarakat hukum adat, untuk lahan yang digunakan seluruhnya tau sebagian berada atas tanah ulayat; d. Kesepakatan antara perusahaan perkebunan dengan masyarakat sekitar tentang aktivitas usaha perkebunan mencakup batas-batas wilayah kerja perusahaan perkebunan e. Kesanggupan memfasilitasi pembangunan kebun masyarakat sekitar dilengkapi dengan rencana kerja dan rencana pembiayaan;				

No	Kode KBLI	Judul KBLI	Tingkat Risiko	Paramater	Persyaratan	Biaya	Jangka Waktu	Spesifikasi Output	Masa Berlaku
					dan f. Kesanggupan melaksanakan kemitraan dengan Pekebun, karyawan dan masyarakat sekitar perkebunan.				
33	01230	Pertanian Buah Jeruk	Menengah rendah	Lahan usaha berlokasi di lintas kabupaten/ kota	Memiliki/ menguasai lahan usaha/ kebun untuk budi daya		NA	NIB dan Sertifikat Standar	Berlaku selama pelaku usaha menjalan kan kegiatan usaha
			Menengah Tinggi (Ruang Lingkup Kegiatan Besar)		1. Membuat rencana usaha 2. Pernyataan memiliki/ menguasai lahan/kebun untuk usaha Budidaya yang sesuai dengan RUTW 3. Pernyataan ketersediaan tenaga kerja yang terampil untuk usaha Budi daya 4. Pernyataan ketersediaan sarana dan prasarana yang memadai untuk		3 hari	NIB dan Sertifikat Standar	Berlaku selama pelaku usaha menjalan kan kegiatan usaha

No	Kode KBLI	Judul KBLI	Tingkat Risiko	Paramater	Persyaratan	Biaya	Jangka Waktu	Spesifikasi Output	Masa Berlaku
					usaha Budi daya (dilengkapi dokumen perizian sarana prasarana jika diperlukan) 5. Pernyataan menerapkan GAP terutama menjaga konservasi lahan dan air, serta tata kelola limbah				
34	01240	Pertanian Buah Apel dan Buah Batu (Poma and Stone Fruit)	Menengah Rendah (Ruang Lingkup Kegiatan Menengah)	Lahan usaha berlokasi di lintas kabupaten/ kota	Memiliki/ menguasai lahan usaha/ kebun untuk budi daya		NA	NIB dan Sertifikat Standar	Berlaku selama pelaku usaha menjalan kan kegiatan usaha
			Menengah Tinggi (Ruang Lingkup Kegiatan Besar)		1. Membuat rencana usaha 2. Pernyataan memiliki/ menguasai lahan/kebun untuk usaha Budidaya yang sesuai dengan RUTW 3. Pernyataan ketersediaan tenaga kerja yang terampil untuk usaha Budi daya 4. Pernyataan ketersediaan		3 hari	NIB dan Sertifikat Standar	Berlaku selama pelaku usaha menjalan kan kegiatan usaha

No	Kode KBLI	Judul KBLI	Tingkat Risiko	Paramater	Persyaratan	Biaya	Jangka Waktu	Spesifikasi Output	Masa Berlaku
					sarana dan prasarana yang memadai untuk usaha Budi daya (dilengkapi dokumen perizian sarana prasarana jika diperlukan) 5. Pernyataan menerapkan GAP terutama menjaga konservasi lahan dan air, serta tata kelola limbah				
35	01251	Pertanian Buah Seri	Menengah Rendah (Ruang Lingkup Kegiatan Menengah)	Lahan usaha berlokasi di lintas kabupaten/ kota	Memiliki/ menguasai lahan usaha/ kebun untuk budi daya		NA	NIB dan Sertifikat Standar	Berlaku selama pelaku usaha menjalankan kegiatan usaha
			Menengah Tinggi (Ruang Lingkup Kegiatan Besar)		1. Membuat rencana usaha 2. Pernyataan memiliki/ menguasai lahan/kebun untuk usaha Budidaya yang sesuai dengan RUTW 3. Pernyataan ketersediaan tenaga kerja yang terampil untuk usaha		3 hari	NIB dan Sertifikat Standar	Berlaku selama pelaku usaha menjalankan kegiatan usaha

No	Kode KBLI	Judul KBLI	Tingkat Risiko	Paramater	Persyaratan	Biaya	Jangka Waktu	Spesifikasi Output	Masa Berlaku
					Budi daya 4. Pernyataan ketersediaan sarana dan prasarana yang memadai untuk usaha Budi daya (dilengkapi dokumen perizian sarana prasarana jika diperlukan) 5. Pernyataan menerapkan GAP terutama menjaga konservasi lahan dan air, serta tata kelola limbah				
36	01253	Pertanian Sayuran Tahunan	Menengah Rendah (Ruang Lingkup Kegiatan Menengah)	Lahan usaha berlokasi di lintas kabupaten/ kota	1. Keterangan Kompetensi sebagai produsen atau pengedar benih dari Institusi Pengawasan dan Sertifikasi Benih 2. Keterangan memiliki atau menguasai sarana produksi benih atau peredaran benih. 3. Keterangan memiliki sumber daya manusia yang mempunyai pengetahuan dan keterampilan di bidang perbenihan		NA	NIB dan Sertifikat Standar	Berlaku selama pelaku usaha menjalan kan kegiatan usaha

No	Kode KBLI	Judul KBLI	Tingkat Risiko	Paramater	Persyaratan	Biaya	Jangka Waktu	Spesifikasi Output	Masa Berlaku
					4. Keterangan menguasai tempat Usaha Produksi				
			Menengah Tinggi (Ruang Lingkup Kegiatan Besar)		1. Perizinan prasarana sesuai lokasi tempat usaha 2. Memiliki AMDAL/UKL/UPL sesuai peraturan perundang-undangan		3 hari	NIB dan Sertifikat Standar	Berlaku selama pelaku usaha menjalan kan kegiatan usaha
37	01199	Pertanian Tanaman Semusim Lainnya YTDL	Menengah rendah	Lahan usaha berlokasi di lintas kabupaten/ kota	1. Keterangan Kompetensi sebagai produsen atau pengedar benih dari Institusi Pengawasan dan Sertifikasi Benih 2. Keterangan memiliki atau menguasai sarana produksi benih atau peredaran benih. 3. Keterangan memiliki sumber daya manusia yang mempunyai pengetahuan dan keterampilan di bidang				

No	Kode KBLI	Judul KBLI	Tingkat Risiko	Paramater	Persyaratan	Biaya	Jangka Waktu	Spesifikasi Output	Masa Berlaku
					perbenihan 4. Keterangan menguasai tempat Usaha Produksi				
38	01259	Pertanian Buah Semak Lainnya	Menengah Rendah	Lahan usaha berlokasi di lintas kabupaten/ kota	Memiliki/ menguasai lahan usaha/ kebun untuk budi daya		NA	NIB dan Sertifikat Standar	Berlaku selama pelaku usaha menjalan kan kegiatan usaha
39	01283	Pertanian Cabai	Menengah rendah	Lahan usaha berlokasi di lintas kabupaten/ kota	1. Keterangan Kompetensi sebagai produsen atau pengedar benih dari Institusi Pengawasan dan Sertifikasi Benih 2. Keterangan memiliki atau menguasai sarana produksi benih atau peredaran benih. 3. Keterangan memiliki sumber daya manusia yang mempunyai pengetahuan dan keterampilan di bidang perbenihan 4. Keterangan menguasai tempat Usaha Produksi		NA	NIB dan Sertifikat Standar	Berlaku selama pelaku usaha menjalan kan kegiatan usaha

No	Kode KBLI	Judul KBLI	Tingkat Risiko	Paramater	Persyaratan	Biaya	Jangka Waktu	Spesifikasi Output	Masa Berlaku
40	01285	Pertanian Tanaman Obat Atau Biofarmaka Rimpang	Menengah Tinggi (Budidaya dan pembibitan tanaman Obat Atau Biofarmaka Rimpang)	Lahan usaha berlokasi di lintas kabupaten/ kota	**Skala Usaha Menengah:** 1. Keterangan Kompetensi sebagai produsen atau pengedar benih dari Institusi Pengawasan dan Sertifikasi Benih. 2. Keterangan memiliki sumber daya manusia yang mempunyai pengetahuan dan keterampilan di bidang perbenihan. 3. Keterangan menguasai tempat Usaha Produksi. **Skala Usaha Besar:** 1. Keterangan Kompetensi sebagai produsen atau pengedar benih dari Institusi Pengawasan dan Sertifikasi Benih. 2. Keterangan memiliki atau menguasai sarana produksi benih atau peredaran benih. 3. Keterangan memiliki sumber daya manusia yang mempunyai pengetahuan dan	-	7 Hari	NIB dan Sertifikat Standar	Selama Menjalankan kegiatan usaha

No	Kode KBLI	Judul KBLI	Tingkat Risiko	Paramater	Persyaratan	Biaya	Jangka Waktu	Spesifikasi Output	Masa Berlaku
					keterampilan di bidang perbenihan. 4. Keterangan menguasai tempat Usaha Produksi. 1.				
			Menengah Tinggi (Budidaya dan Pembibitan Gingseng)		1. Rencana kerja pembangunan kebun termasuk rencana fasilitasi pembangunan kebun masyarakat sekitar 2. Memiliki sumber daya manusia, sarana, prasarana dan sistem untuk melakukan pengendalian organisme pengganggu tumbuhan (OPT); 3. Memiliki sumber daya manusia, sarana, prasarana dan sistem untuk melakukan pembukaan lahan tanpa bakar serta pengendalian kebakaran; 4. Persetujuan masyarakat	-	3 Hari	NIB dan Sertifikat Standar	Selama Menjalankan kegiatan usaha

No	Kode KBLI	Judul KBLI	Tingkat Risiko	Paramater	Persyaratan	Biaya	Jangka Waktu	Spesifikasi Output	Masa Berlaku
					hukum adat, untuk lahan yang digunakan seluruhnya atau sebagian berada di atas tanah hak ulayat; 5. Kesepakatan antara perusahaan perkebunan dengan masyarakat sekitar tentang aktivitas usaha perkebunan mencakup batas-batas wilayah kerja perusahaan perkebunan; 6. Kesanggupan memfasilitasi pembangunan kebun masyarakat sekitar dilengkapi dengan rencana kerja dan rencana pembiayaan; 7. Kesanggupan melaksanakan kemitraan dengan Pekebun, karyawan dan masyarakat sekitar perkebunan. 1.				

No	Kode KBLI	Judul KBLI	Tingkat Risiko	Paramater	Persyaratan	Biaya	Jangka Waktu	Spesifikasi Output	Masa Berlaku
41	01286	Pertanian Tanaman Obat Atau Biofarmaka Non Rimpang	Menengah tinggi (Budi daya)	Lahan usaha berlokasi di lintas kabupaten/ kota	**Skala Usaha Menengah:** 1. Persyaratan umum adalah rencana kerja pembangunan kebun termasuk rencana fasilitasi pembangunan kebun masyarakat sekitar. 2. Persyaratan khusus usaha. 3. Memiliki sumber daya manusia, sarana, prasarana dan sistem untuk melakukan pengendalian Organisme Pengganggu Tumbuhan (OPT); 4. Memiliki sumber daya manusia, sarana, prasarana dan sistem untuk melakukan pembukaan lahan tanpa bakar serta pengendalian kebakaran; 5. Kesepakatan antara perusahaan perkebunan dengan masyarakat	-	7 Hari	NIB dan sertifikat standar	Selama Menjalankan kegiatan usaha

No	Kode KBLI	Judul KBLI	Tingkat Risiko	Paramater	Persyaratan	Biaya	Jangka Waktu	Spesifikasi Output	Masa Berlaku
					sekitar tentang aktivitas usaha perkebunan mencakup batas-batas wilayah kerja perusahaan perkebunan; 6. Kesanggupan memfasilitasi pembangunan kebun masyarakat sekitar dilengkapi dengan rencana kerja dan rencana pembiayaan; 7. Kesanggupan melaksanakan kemitraan dengan Pekebun, karyawan dan masyarakat sekitar perkebunan; **Skala Usaha Besar:** 1. Persyaratan umum adalah rencana kerja pembangunan kebun termasuk rencana fasilitasi pembangunan kebun masyarakat sekitar.				

No	Kode KBLI	Judul KBLI	Tingkat Risiko	Paramater	Persyaratan	Biaya	Jangka Waktu	Spesifikasi Output	Masa Berlaku
					2. Persyaratan khusus usaha. 3. Memiliki sumber daya manusia, sarana, prasarana dan sistem untuk melakukan pengendalian Organisme Pengganggu Tumbuhan (OPT); 4. Memiliki sumber daya manusia, sarana, prasarana dan sistem untuk melakukan pembukaan lahan tanpa bakar serta pengendalian kebakaran; 5. Persetujuan masyarakat hukum adat, untuk lahan yang digunakan seluruhnya atau sebagian berada di atas tanah hak ulayat; 6. Kesepakatan antara perusahaan perkebunan dengan masyarakat sekitar tentang aktivitas usaha perkebunan				

No	Kode KBLI	Judul KBLI	Tingkat Risiko	Paramater	Persyaratan	Biaya	Jangka Waktu	Spesifikasi Output	Masa Berlaku
					mencakup batas-batas wilayah kerja perusahaan perkebunan; 7. Kesanggupan memfasilitasi pembangunan kebun masyarakat sekitar dilengkapi dengan rencana kerja dan rencana pembiayaan; 8. Kesanggupan melaksanakan kemitraan dengan Pekebun, karyawan dan masyarakat sekitar perkebunan;				
			Menengah tinggi (Pembeni han)	Lahan usaha berlokasi di lintas kabupaten/ kota	**Skala Usaha Menenngah:** 1. Telah melakukan Budi daya yang baik melalui penerapan GAP; 2. Memiliki Standar Operasional Prosedur - SOP / standar budi daya lain (Spesifik komoditas dan lokasi); dan 3. Menyampaikan laporan	-	NA	NIB dan sertifikat standar	Selama masih aktif memprod uksi benih dan akan ditinjau secara berkala

No	Kode KBLI	Judul KBLI	Tingkat Risiko	Paramater	Persyaratan	Biaya	Jangka Waktu	Spesifikasi Output	Masa Berlaku
					kegiatan usaha secara periodic **Skala Usaha Besar:** 1. Keterangan Kompetensi sebagai produsen atau pengedar benih dari Institusi Pengawasan dan Sertifikasi Benih; 2. Keterangan memiliki atau menguasai sarana produksi benih atau peredaran benih; 3. Keterangan memiliki sumber daya manusia yang mempunyai pengetahuan dan keterampilan di bidang perbenihan; dan 4. Keterangan menguasai tempat Usaha Produksi.. 1.				
42	01301	Budi Daya Tanaman Hias	Menengah Rendah (Ruang Lingkup Kegiatan Menengah	Lahan usaha berlokasi di lintas kabupaten/ kota	Tidak ada	-	NA	NIB	Selama Menjalankan kegiatan usaha

No	Kode KBLI	Judul KBLI	Tingkat Risiko	Paramater	Persyaratan	Biaya	Jangka Waktu	Spesifikasi Output	Masa Berlaku
			)						
			Menengah Tinggi (Ruang Lingkup Kegiatan Besar)		**Skala Usaha Besar:** 1. Membuat rencana usaha; 2. Pernyataan memliki/ menguasai lahan/kebun untuk usaha Budi daya yang sesuai dengan RUTW; 3. Pernyataan ketersediaan tenaga kerja yang terampil untuk usaha Budi daya; 4. Pernyataan ketersediaan sarana prasarana yang memadai untuk usaha Budi daya. (dilengkapi dokumen perizinan sarana prasarana jika diperlukan); dan 5. Pernyataan menerapkan GAP terutama menjaga konservasi lahan dan air serta tata kelola limbah.	-	7 Hari	NIB dan sertifikat standar	Selama Menjalankan kegiatan usaha
45	01140	Perkebunan Tebu	Tinggi (Budi	Lahan usaha berlokasi di	**Skala Usaha Besar:** 1. Dokumen asal usul	-	5 Hari	NIB	Selama Menjalan

No	Kode KBLI	Judul KBLI	Tingkat Risiko	Paramater	Persyaratan	Biaya	Jangka Waktu	Spesifikasi Output	Masa Berlaku
			daya)	lintas kabupaten/ kota	benih (bersertifikat dan berlabel); 2. Pencatatan data benih yang diproduksi dan diedarkan; dan 3. Pencatatan kegiatan setiap tahapan pembenihan.				kan kegiatan usaha
			Menengah Tinggi (Produksi)	Lahan usaha berlokasi di lintas kabupaten/ kota	**Skala Usaha Mikro dan Kecil:** 1. Rencana kerja pembangunan kebun termasuk rencana fasilitasi pembangunan kebun masyarakat sekitar 2. Memiliki sumber daya manusia, sarana, prasarana dan sistem untuk melakukan pengendalian organisme pengganggu tumbuhan (OPT); 3. Memiliki sumber daya manusia, sarana, prasarana dan sistem untuk melakukan	-	3 Hari	NIB dan Sertifkat standar	Selama Menjalan kan kegiatan usaha

No	Kode KBLI	Judul KBLI	Tingkat Risiko	Paramater	Persyaratan	Biaya	Jangka Waktu	Spesifikasi Output	Masa Berlaku
					pembukaan lahan tanpa bakar serta pengendalian kebakaran; 4. Persetujuan masyarakat hukum adat, untuk lahan yang digunakan seluruhnya atau sebagian berada di atas tanah hak ulayat; 5. Kesepakatan antara perusahaan perkebunan dengan masyarakat sekitar tentang aktivitas usaha perkebunan mencakup batas-batas wilayah kerja perusahaan perkebunan; 6. Kesanggupan memfasilitasi pembangunan kebun masyarakat sekitar dilengkapi dengan rencana kerja dan rencana pembiayaan; 7. Kesanggupan melaksanakan kemitraan dengan Pekebun, karyawan dan				

No	Kode KBLI	Judul KBLI	Tingkat Risiko	Paramater	Persyaratan	Biaya	Jangka Waktu	Spesifikasi Output	Masa Berlaku
					masyarakat sekitar perkebunan. 8. **Skala Usaha Menengah:** 1. Dokumen asal usul benih (bersertifikat dan berlabel). 2. Pencatatan data benih yang diproduksi dan diedarkan. 3. Pencatatan kegiatan setiap tahapan pembenihan. **Skala Usaha Besar:** Terintegrasi dengan kebun tebu (KBLI 01140)				
46	01150	Perkebunan Tembakau	Menengah Tinggi (Budi daya)	Lahan usaha berlokasi di lintas kabupaten/ kota	**Skala Usaha Menengahdan Besar:** 1. Rencana kerja pembangunan kebun termasuk rencana fasilitasi pembangunan kebun masyarakat sekitar. 2. Memiliki sumber daya	-	3 Hari	NIB dan Sertifkat standar	Selama Menjalankan kegiatan usaha

No	Kode KBLI	Judul KBLI	Tingkat Risiko	Paramater	Persyaratan	Biaya	Jangka Waktu	Spesifikasi Output	Masa Berlaku
					manusia, sarana, prasarana dan sistem untuk melakukan pengendalian Organisme Pengganggu Tumbuhan (OPT); 3. Memiliki sumber daya manusia, sarana, prasarana dan sistem untuk melakukan pembukaan lahan tanpa bakar serta pengendalian kebakaran; 4. Persetujuan masyarakat hukum adat, untuk lahan yang digunakan seluruhnya atau sebagian berada di atas tanah hak ulayat; 5. Kesepakatan antara perusahaan perkebunan dengan masyarakat sekitar tentang aktivitas usaha perkebunan mencakup batas-batas wilayah kerja perusahaan perkebunan; 6. Kesanggupan				

No	Kode KBLI	Judul KBLI	Tingkat Risiko	Paramater	Persyaratan	Biaya	Jangka Waktu	Spesifikasi Output	Masa Berlaku
					memfasilitasi pembangunan kebun masyarakat sekitar dilengkapi dengan rencana kerja dan rencana pembiayaan. **7.** Kesanggupan melaksanakan kemitraan dengan Pekebun, karyawan dan masyarakat sekitar perkebunan.				
			Menengah Tinggi (Produksi)	Lahan usaha berlokasi di lintas kabupaten/ kota	**Semua Skala Usaha:** 1. Rencana kerja pembangunan kebun termasuk rencana fasilitasi pembangunan kebun masyarakat sekitar. 2. Memiliki sumber daya manusia, sarana, prasarana dan sistem untuk melakukan pengendalian Organisme Pengganggu Tumbuhan (OPT);	-	3 Hari	NIB dan Sertifkat standar	Selama Menjalan kan kegiatan usaha

No	Kode KBLI	Judul KBLI	Tingkat Risiko	Paramater	Persyaratan	Biaya	Jangka Waktu	Spesifikasi Output	Masa Berlaku
					3. Memiliki sumber daya manusia, sarana, prasarana dan sistem untuk melakukan pembukaan lahan tanpa bakar serta pengendalian kebakaran; 4. Persetujuan masyarakat hukum adat, untuk lahan yang digunakan seluruhnya atau sebagian berada di atas tanah hak ulayat; 5. Kesepakatan antara perusahaan perkebunan dengan masyarakat sekitar tentang aktivitas usaha perkebunan mencakup batas-batas wilayah kerja perusahaan perkebunan; 6. Kesanggupan memfasilitasi pembangunan kebun masyarakat sekitar dilengkapi dengan rencana kerja dan rencana pembiayaan.				

No	Kode KBLI	Judul KBLI	Tingkat Risiko	Paramater	Persyaratan	Biaya	Jangka Waktu	Spesifikasi Output	Masa Berlaku
					7. Kesanggupan melaksanakan kemitraan dengan Pekebun, karyawan dan masyarakat sekitar perkebunan.				
47	01191	Pertanian Tanaman Pakan Ternak	Menengah tinggi (Budi daya)	Lahan usaha berlokasi di lintas kabupaten/ kota	Tidak ada	-	3 Hari	NIB dan Sertifikat Standar	Selama Menjalan kan kegiatan usaha
			Menengah Tinggi (Produksi)	Lahan usaha berlokasi di lintas kabupaten/ kota	1. Dokumen asal usul benih (bersertifikat dan berlabel). 2. Pencatatan data benih yang diproduksi dan diedarkan. 3. Pencatatan kegiatan setiap tahapan pembenihan.	-	3 Hari	NIB dan Sertifikat Standar	Selama Menjalan kan kegiatan usaha
48	01199	Pertanian Tanaman Semusim Lainnya Ytdl	Menengah tinggi (Budi daya)	Lahan usaha berlokasi di lintas kabupaten/ kota	**Skala Usaha Mennegah:** 1. Dokumen asal usul benih (bersertifikat dan berlabel). 2. Pencatatan data benih yang diproduksi dan	-	3 Hari	NIB dan Sertifikat Standar	Selama Menjalan kan kegiatan usaha

No	Kode KBLI	Judul KBLI	Tingkat Risiko	Paramater	Persyaratan	Biaya	Jangka Waktu	Spesifikasi Output	Masa Berlaku
					diedarkan. 3. Pencatatan kegiatan setiap tahapan pembenihan. **Skala Usaha Besar:** 1. Keterangan Kompetensi sebagai produsen atau pengedar benih dari Institusi Pengawasan dan Sertifikasi Benih. 2. Keterangan memiliki atau menguasai sarana produksi benih atau peredaran benih. 3. Keterangan memiliki sumber daya manusia yang mempunyai pengetahuan dan keterampilan di bidang perbenihan. 4. Keterangan menguasai tempat usaha produksi.				
			Menengah Tinggi (Produksi)	Lahan usaha berlokasi di lintas kabupaten/ kota	**Skala Usaha Mikro s/d Menengah:** 1. Dokumen asal usul benih (bersertifikat dan	-	3 Hari	NIB dan Sertifikat Standar	Selama Menjalan kan kegiatan

No	Kode KBLI	Judul KBLI	Tingkat Risiko	Paramater	Persyaratan	Biaya	Jangka Waktu	Spesifikasi Output	Masa Berlaku
					berlabel). 2. Pencatatan data benih yang diproduksi dan diedarkan. 3. Pencatatan kegiatan setiap tahapan pembenihan. **Skala Usaha Besar:** 1. Pencatatan data benih yang diproduksi dan diedarkan. 2. Pencatatan kegiatan setiap tahapan pembenihan.				usaha
49	01220	Pertanian Buah-Buahan Tropis dan Subtropis	Menengah tinggi (Budi daya)	Lahan usaha berlokasi di lintas kabupaten/ kota	**Skala Usaha Besar:** 1. Membuat rencana usaha. 2. Pernyataan memliki/ menguasai lahan/kebun untuk usaha Budi daya yang sesuai dengan RUTW. 3. Pernyataan ketersediaan tenaga kerja yang terampil untuk usaha Budi daya.	-	3 Hari	NIB dan Sertifikat Standar	Selama Menjalan kan kegiatan usaha

No	Kode KBLI	Judul KBLI	Tingkat Risiko	Paramater	Persyaratan	Biaya	Jangka Waktu	Spesifikasi Output	Masa Berlaku
					4. Pernyataan ketersediaan sarana prasarana yang memadai untuk usaha Budi daya (dilengkapi dokumen perizinan sarana prasarana jika diperlukan). 5. Pernyataan menerapkan GAP terutama menjaga konservasi lahan dan air serta tata kelola limbah.				
			Menengah Tinggi (Produksi)	Lahan usaha berlokasi di lintas kabupaten/ kota	**Skala Usaha Besar:** 1. Keterangan kompetensi sebagai produsen atau pengedar benih dari Institusi Pengawasan dan Sertifikasi Benih 2. Keterangan memiliki atau menguasai sarana produksi benih atau peredaran benih. 3. Keterangan memiliki sumber daya manusia yang mempunyai		3 Hari	NIB dan Sertifikat Standar	Selama Menjalankan kegiatan usaha

No	Kode KBLI	Judul KBLI	Tingkat Risiko	Paramater	Persyaratan	Biaya	Jangka Waktu	Spesifikasi Output	Masa Berlaku
					pengetahuan dan keterampilan di bidang perbenihan. 4. Keterangan menguasai tempat Usaha Produksi.				
50	01252	Pertanian Buah Biji Kacang-Kacangan	Menengah tinggi (Budi daya)	Lahan usaha berlokasi di lintas kabupaten/ kota	**Skala Usaha Menrngah dan Besar:** 1. Rencana kerja pembangunan kebun termasuk rencana fasilitasi pembangunan kebun masyarakat sekitar 2. Memiliki sumber daya manusia, sarana, prasarana dan sistem untuk melakukan pengendalian organisme pengganggu tumbuhan (OPT); 3. Memiliki sumber daya manusia, sarana, prasarana dan sistem untuk melakukan pembukaan lahan tanpa bakar serta	-	3 Hari	NIB dan Sertifikat Standar	Selama Menjalan kan kegiatan usaha

No	Kode KBLI	Judul KBLI	Tingkat Risiko	Paramater	Persyaratan	Biaya	Jangka Waktu	Spesifikasi Output	Masa Berlaku
					pengendalian kebakaran; 4. Persetujuan masyarakat hukum adat, untuk lahan yang digunakan seluruhnya atau sebagian berada di atas tanah hak ulayat; 5. Kesepakatan antara perusahaan perkebunan dengan masyarakat sekitar tentang aktivitas usaha perkebunan mencakup batas-batas wilayah kerja perusahaan perkebunan; 6. Kesanggupan memfasilitasi pembangunan kebun masyarakat sekitar dilengkapi dengan rencana kerja dan rencana pembiayaan; 7. Kesanggupan melaksanakan kemitraan dengan Pekebun, karyawan dan masyarakat sekitar perkebunan.				

No	Kode KBLI	Judul KBLI	Tingkat Risiko	Paramater	Persyaratan	Biaya	Jangka Waktu	Spesifikasi Output	Masa Berlaku
			Menengah Tinggi (Produksi)	Lahan usaha berlokasi di lintas kabupaten/ kota	**Skala Usaha Mikro dan Kecil:** 1. Rencana kerja pembangunan kebun termasuk rencana fasilitasi pembangunan kebun masyarakat sekitar 2. Memiliki sumber daya manusia, sarana, prasarana dan sistem untuk melakukan pengendalian organisme pengganggu tumbuhan (OPT); 3. Memiliki sumber daya manusia, sarana, prasarana dan sistem untuk melakukan pembukaan lahan tanpa bakar serta pengendalian kebakaran; 4. Persetujuan masyarakat hukum adat, untuk lahan yang digunakan seluruhnya atau	-	3 Hari	NIB dan Sertifikat Standar	Selama Menjalankan kegiatan usaha

No	Kode KBLI	Judul KBLI	Tingkat Risiko	Paramater	Persyaratan	Biaya	Jangka Waktu	Spesifikasi Output	Masa Berlaku
					sebagian berada di atas tanah hak ulayat; 5. Kesepakatan antara perusahaan perkebunan dengan masyarakat sekitar tentang aktivitas usaha perkebunan mencakup batas-batas wilayah kerja perusahaan perkebunan; 6. Kesanggupan memfasilitasi pembangunan kebun masyarakat sekitar dilengkapi dengan rencana kerja dan rencana pembiayaan; 7. Kesanggupan melaksanakan kemitraan dengan Pekebun, karyawan dan masyarakat sekitar perkebunan. **Skala Usaha Menengah:** 1. Dokumen asal usul benih (bersertifikat dan				

No	Kode KBLI	Judul KBLI	Tingkat Risiko	Paramater	Persyaratan	Biaya	Jangka Waktu	Spesifikasi Output	Masa Berlaku
					berlabel). 2. Pencatatan data benih yang diproduksi dan diedarkan. 3. Pencatatan kegiatan setiap tahapan pembenihan. **Skala Usaha Besar:** Terintegrasi dengan kebun tebu (KBLI 01140)				
57	01285	Pertanian Tanaman Obat Atau Biafarmaka Rimpang (Gingseng)	Menengah tinggi (Budi daya)	Lahan usaha berlokasi di lintas kabupaten/ kota	**Skala Usaha Menengah dan Besar:** 1. Rencana kerja pembangunan kebun termasuk rencana fasilitasi pembangunan kebun masyarakat sekitar 2. Memiliki sumber daya manusia, sarana, prasarana dan sistem untuk melakukan pengendalian organisme pengganggu tumbuhan (OPT); 3. Memiliki sumber daya manusia, sarana,	-	3 Hari	NIB dan Sertifikat Standar	Selama Menjalankan kegiatan usaha

No	Kode KBLI	Judul KBLI	Tingkat Risiko	Paramater	Persyaratan	Biaya	Jangka Waktu	Spesifikasi Output	Masa Berlaku
					prasarana dan sistem untuk melakukan pembukaan lahan tanpa bakar serta pengendalian kebakaran; 4. Persetujuan masyarakat hukum adat, untuk lahan yang digunakan seluruhnya atau sebagian berada di atas tanah hak ulayat; 5. Kesepakatan antara perusahaan perkebunan dengan masyarakat sekitar tentang aktivitas usaha perkebunan mencakup batas-batas wilayah kerja perusahaan perkebunan; 6. Kesanggupan memfasilitasi pembangunan kebun masyarakat sekitar dilengkapi dengan rencana kerja dan rencana pembiayaan; 7. Kesanggupan melaksanakan				

No	Kode KBLI	Judul KBLI	Tingkat Risiko	Paramater	Persyaratan	Biaya	Jangka Waktu	Spesifikasi Output	Masa Berlaku
					kemitraan dengan Pekebun, karyawan dan masyarakat sekitar perkebunan				
			Menengah Tinggi (Produksi)	Lahan usaha berlokasi di lintas kabupaten/ kota	**Semua Skala Usaha** 1. Pencatatan data benih yang diproduksi dan diedarkan. Pencatatan kegiatan setiap tahapan pembenihan.	-	3 Hari	NIB dan Sertifikat Standar	Selama Menjalankan kegiatan usaha
58	01286	Pertanian Tanaman Obat Atau Biofarmaka Non Rimpang	Menengah tinggi (Budi daya)	Lahan usaha berlokasi di lintas kabupaten/ kota	**Skala Usaha Menengah dan Besar:** 1. Rencana kerja pembangunan kebun termasuk rencana fasilitasi pembangunan kebun masyarakat sekitar 2. Memiliki sumber daya manusia, sarana, prasarana dan sistem untuk melakukan pengendalian organisme pengganggu tumbuhan (OPT);	-	3 Hari	NIB dan Sertifikat Standar	Selama Menjalankan kegiatan usaha

No	Kode KBLI	Judul KBLI	Tingkat Risiko	Paramater	Persyaratan	Biaya	Jangka Waktu	Spesifikasi Output	Masa Berlaku
					3. Memiliki sumber daya manusia, sarana, prasarana dan sistem untuk melakukan pembukaan lahan tanpa bakar serta pengendalian kebakaran; 4. Persetujuan masyarakat hukum adat, untuk lahan yang digunakan seluruhnya atau sebagian berada di atas tanah hak ulayat; 5. Kesepakatan antara perusahaan perkebunan dengan masyarakat sekitar tentang aktivitas usaha perkebunan mencakup batas-batas wilayah kerja perusahaan perkebunan; 6. Kesanggupan memfasilitasi pembangunan kebun masyarakat sekitar dilengkapi dengan rencana kerja dan rencana pembiayaan;				

No	Kode KBLI	Judul KBLI	Tingkat Risiko	Paramater	Persyaratan	Biaya	Jangka Waktu	Spesifikasi Output	Masa Berlaku
					Kesanggupan melaksanakan kemitraan dengan Pekebun, karyawan dan masyarakat sekitar perkebunan				
			Menengah Tinggi (Produksi)	Lahan usaha berlokasi di lintas kabupaten/ kota	**Semua Skala Usaha** 1. Pencatatan data benih yang diproduksi dan diedarkan. Pencatatan kegiatan setiap tahapan pembenihan.	-	3 Hari	NIB dan Sertifikat Standar	Selama Menjalankan kegiatan usaha
59	01289	Pertanian Tanaman Rempah-Rempah, Aromatik/ Penyegar, dan Obat Lainnya	Menengah tinggi (Budi daya)	Lahan usaha berlokasi di lintas kabupaten/ kota	**Skala Usaha Menengah dan Besar:** 1. Rencana kerja pembangunan kebun termasuk rencana fasilitasi pembangunan kebun masyarakat sekitar 2. Memiliki sumber daya manusia, sarana, prasarana dan sistem untuk melakukan pengendalian organisme pengganggu tumbuhan (OPT); 3. Memiliki sumber daya manusia, sarana,	-	3 Hari	NIB dan Sertifikat Standar	Selama Menjalankan kegiatan usaha

No	Kode KBLI	Judul KBLI	Tingkat Risiko	Paramater	Persyaratan	Biaya	Jangka Waktu	Spesifikasi Output	Masa Berlaku
					prasarana dan sistem untuk melakukan pembukaan lahan tanpa bakar serta pengendalian kebakaran; 4. Persetujuan masyarakat hukum adat, untuk lahan yang digunakan seluruhnya atau sebagian berada di atas tanah hak ulayat; 5. Kesepakatan antara perusahaan perkebunan dengan masyarakat sekitar tentang aktivitas usaha perkebunan mencakup batas-batas wilayah kerja perusahaan perkebunan; 6. Kesanggupan memfasilitasi pembangunan kebun masyarakat sekitar dilengkapi dengan rencana kerja dan rencana pembiayaan; Kesanggupan melaksanakan kemitraan				

No	Kode KBLI	Judul KBLI	Tingkat Risiko	Paramater	Persyaratan	Biaya	Jangka Waktu	Spesifikasi Output	Masa Berlaku
					dengan Pekebun, karyawan dan masyarakat sekitar perkebunan				
			Menengah Tinggi (Produksi)	Lahan usaha berlokasi di lintas kabupaten/ kota	**Semua Skala Usaha:** 1. Dokumen asal usul benih (bersertifikat dan berlabel); 2. Pencatatan data benih yang diproduksi dan diedarkan; dan 3. Pencatatan kegiatan setiap tahapan pembenihan.	-	3 Hari	NIB dan Sertifikat Standar	Selama Menjalankan kegiatan usaha
60	01291	Perkebunan Karet dan Tanaman Penghasil Getah Lainnya	Menengah tinggi (Budi daya)	Lahan usaha berlokasi di lintas kabupaten/ kota	**Skala Usaha Menengah dan Besar:** 1. Persyaratan umum adalah rencana kerja pembangunan kebun termasuk rencana fasilitasi pembangunan kebun masyarakat sekitar. 2. Persyaratan khusus usaha: 3. Memiliki sumber daya manusia, sarana, prasarana	-	3 Hari	NIB dan Sertifikat Standar	Selama Menjalankan kegiatan usaha

No	Kode KBLI	Judul KBLI	Tingkat Risiko	Paramater	Persyaratan	Biaya	Jangka Waktu	Spesifikasi Output	Masa Berlaku
					dan sistem untuk melakukan pengendalian Organisme Pengganggu Tumbuhan (OPT). 4. Memiliki sumber daya manusia, sarana, prasarana dan sistem untuk melakukan pembukaan lahan tanpa bakar serta pengendalian kebakaran; 5. Persetujuan masyarakat hukum adat, untuk lahan yang digunakan seluruhnya atau sebagian berada di atas tanah hak ulayat; 6. D. Kesepakatan antara perusahaan perkebunan dengan masyarakat sekitar tentang aktivitas				

No	Kode KBLI	Judul KBLI	Tingkat Risiko	Paramater	Persyaratan	Biaya	Jangka Waktu	Spesifikasi Output	Masa Berlaku
					usaha perkebunan mencakup batas-batas wilayah kerja perusahaan perkebunan; 7. E. Kesanggupan memfasilitasi pembangunan kebun masyarakat sekitar dilengkapi dengan rencana kerja dan rencana pembiayaan; 8. F. Kesanggupan melaksanakan kemitraan dengan Pekebun, karyawan dan masyarakat sekitar perkebunan;				
			Menengah Tinggi (Produksi)	Lahan usaha berlokasi di lintas kabupaten/ kota	**Semua Skala Usaha:** 1. Dokumen asal usul benih (bersertifikat dan berlabel); 2. Pencatatan data benih yang diproduksi dan diedarkan; dan 3. Pencatatan kegiatan	-	3 Hari	NIB dan Sertifikat Standar	Selama Menjalankan kegiatan usaha

No	Kode KBLI	Judul KBLI	Tingkat Risiko	Paramater	Persyaratan	Biaya	Jangka Waktu	Spesifikasi Output	Masa Berlaku
					setiap tahapan pembenihan.				
61	01299	Pertanian Cemara dan Tanaman Tahunan Lainnya	Menengah tinggi (Budi daya)	Lahan usaha berlokasi di lintas kabupaten/ kota	**Skala Usaha Menangah dan Besar:** 1. Persyaratan umum adalah rencana kerja pembangunan kebun termasuk rencana fasilitasi pembangunan kebun masyarakat sekitar. 2. Persyaratan khusus usaha: 3. Memiliki sumber daya manusia, sarana, prasarana dan sistem untuk melakukan pengendalian Organisme Pengganggu Tumbuhan (OPT); 4. Memiliki sumber daya manusia, sarana, prasarana dan sistem untuk melakukan pembukaan lahan tanpa bakar serta pengendalian kebakaran;	-	3 Hari	NIB dan Sertifikat Standar	Selama Menjalan kan kegiatan usaha

No	Kode KBLI	Judul KBLI	Tingkat Risiko	Paramater	Persyaratan	Biaya	Jangka Waktu	Spesifikasi Output	Masa Berlaku
					5. Persetujuan masyarakat hukum adat, untuk lahan yang digunakan seluruhnya atau sebagian berada di atas tanah hak ulayat; 6. Kesepakatan antara perusahaan perkebunan dengan masyarakat sekitar tentang aktivitas usaha perkebunan mencakup batas-batas wilayah kerja perusahaan perkebunan; 7. Kesanggupan memfasilitasi pembangunan kebun masyarakat sekitar dilengkapi dengan rencana kerja dan rencana pembiayaan; 8. Kesanggupan melaksanakan kemitraan dengan Pekebun, karyawan dan masyarakat sekitar perkebunan;				

No	Kode KBLI	Judul KBLI	Tingkat Risiko	Paramater	Persyaratan	Biaya	Jangka Waktu	Spesifikasi Output	Masa Berlaku
			Menengah Tinggi (Produksi)	Lahan usaha berlokasi di lintas kabupaten/ kota	**Semua Skala Usaha:** 1. Dokumen asal usul benih (bersertifikat dan berlabel); 2. Pencatatan data benih yang diproduksi dan diedarkan; 3. Pencatatan kegiatan setiap tahapan pembenihan.	-	3 Hari	NIB dan Sertifikat Standar	Selama Menjalankan kegiatan usaha
62	10431	Industri Minyak Mentah Kelapa Sawit (Crude Palm Oil)	Tinggi (Pertanian)	Lahan usaha berlokasi di lintas kabupaten/ kota	Terintegrasi dengan kebun kelapa sawit (KBLI 01262).	-	5 Hari	NIB dan Izin	Selama Menjalankan kegiatan usaha
			Tinggi (Industri)	Lahan usaha berlokasi di lintas kabupaten/ kota	Tidak ada	-	5 Hari	NIB dan Sertifikat Standar	Selama Menjalankan kegiatan usaha
63	10721	Industri Gula Pasir	Tinggi	Lahan usaha berlokasi di lintas kabupaten/ kota	**Semua Skala Usaha:** 1. Berlokasi di Kawasan Peruntukan Industri apabila berpotensi menimbulkan	-	5 Hari	NIB dan Izin	Selama Menjalankan kegiatan usaha

No	Kode KBLI	Judul KBLI	Tingkat Risiko	Paramater	Persyaratan	Biaya	Jangka Waktu	Spesifikasi Output	Masa Berlaku
					pencemaran lingkungan yang berdampak luas; Telah selesai melaksanakan persiapan dan kegiatan pembangunan, pengadaan, pemasangan/instalasi peralatan, dan kesiapan lain yang diperlukan.				
64	10763	Industri Pengolahan Teh	Tinggi	Lahan usaha berlokasi di lintas kabupaten/ kota	**Skala Usaha Besar:** 1. Berlokasi di Kawasan Industri atau Kawasan Peruntukan Industri; 2. Telah selesai melaksanakan persiapan dan kegiatan pembangunan, pengadaan, pemasangan/instalasi peralatan, dan kesiapan lain yang diperlukan.	-	5 Hari	NIB dan Izin	Selama Menjalankan kegiatan usaha
65	01117	Pertanian Biji-bijian Penghasil Minyak Makan	Menengah tinggi (Budi daya)	Lahan usaha berlokasi di lintas kabupaten/ kota	**Skala Usaha Menengah dan Besar:** 1. Rencana kerja pembangunan kebun termasuk rencana fasilitasi pembangunan kebun masyarakat	-	3 Hari	NIB dan Sertifikat Standar	Selama Menjalankan kegiatan usaha

No	Kode KBLI	Judul KBLI	Tingkat Risiko	Paramater	Persyaratan	Biaya	Jangka Waktu	Spesifikasi Output	Masa Berlaku
					sekitar. 2. Memiliki sumber daya manusia, sarana, prasarana dan sistem untuk melakukan pengendalian organisme pengganggu tumbuhan (OPT); 3. Memiliki sumber daya manusia, sarana, prasarana dan sistem untuk melakukan pembukaan lahan tanpa bakar serta pengendalian kebakaran; 4. Persetujuan masyarakat hukum adat, untuk lahan yang digunakan seluruhnya atau sebagian berada di atas tanah hak ulayat; 5. Kesepakatan antara perusahaan perkebunan dengan masyarakat sekitar tentang aktivitas usaha perkebunan mencakup batas-batas wilayah kerja				

No	Kode KBLI	Judul KBLI	Tingkat Risiko	Paramater	Persyaratan	Biaya	Jangka Waktu	Spesifikasi Output	Masa Berlaku
					perusahaan perkebunan; 6. Kesanggupan memfasilitasi pembangunan kebun masyarakat sekitar dilengkapi dengan rencana kerja dan rencana pembiayaan; 7. Kesanggupan melaksanakan kemitraan dengan Pekebun, karyawan dan masyarakat sekitar perkebunan.				
			Menengah Tinggi (Produksi)	Lahan usaha berlokasi di lintas kabupaten/ kota	**Skala Usaha Mikro s/d Menengah:** 1. Dokumen asal usul benih (bersertifikat dan berlabel); 2. Pencatatan data benih yang diproduksi dan diedarkan; dan 3. Pencatatan kegiatan setiap tahapan pembenihan. **Skala Usaha Besar:**	-	3 Hari	NIB dan Sertifikat Standar	Selama Menjalankan kegiatan usaha

No	Kode KBLI	Judul KBLI	Tingkat Risiko	Paramater	Persyaratan	Biaya	Jangka Waktu	Spesifikasi Output	Masa Berlaku
					1. Dokumen asal usul benih (bersertifikat dan berlabel); 2. Pencatatan data benih yang diproduksi dan diedarkan; dan				
66	01137	Pertanian Bit, Gula Dan Tanaman Pemanis Bukan Tebu	Menengah tinggi (Budi daya)	Lahan usaha berlokasi di lintas kabupaten/ kota	**Skala Usaha Menengah dan Besar:** 1. Rencana kerja pembangunan kebun termasuk rencana fasilitasi pembangunan kebun masyarakat sekitar 2. Memiliki sumber daya manusia, sarana, prasarana dan sistem untuk melakukan pengendalian organisme pengganggu tumbuhan (OPT); 3. Memiliki sumber daya manusia, sarana, prasarana dan sistem untuk melakukan pembukaan lahan tanpa bakar serta	-	3 Hari	NIB dan Sertifikat Standar	Selama Menjalankan kegiatan usaha

No	Kode KBLI	Judul KBLI	Tingkat Risiko	Paramater	Persyaratan	Biaya	Jangka Waktu	Spesifikasi Output	Masa Berlaku
					pengendalian kebakaran; 4. Persetujuan masyarakat hukum adat, untuk lahan yang digunakan seluruhnya atau sebagian berada di atas tanah hak ulayat; 5. Kesepakatan antara perusahaan perkebunan dengan masyarakat sekitar tentang aktivitas usaha perkebunan mencakup batas-batas wilayah kerja perusahaan perkebunan; 6. Kesanggupan memfasilitasi pembangunan kebun masyarakat sekitar dilengkapi dengan rencana kerja dan rencana pembiayaan; 7. Kesanggupan melaksanakan kemitraan dengan Pekebun, karyawan dan masyarakat sekitar perkebunan.				

No	Kode KBLI	Judul KBLI	Tingkat Risiko	Paramater	Persyaratan	Biaya	Jangka Waktu	Spesifikasi Output	Masa Berlaku
74	01414	Pembibitan dan Budi Daya Kerbau Perah	Tinggi	Lahan usaha lintas kabupaten/kota	1. Memenuhi kesesuaian sistem manajemen usaha 2. Prasyarat instalasi pengolahan limbah 3. Keterangan mengenai jenis komoditas, galur dan lokasi usaha peternakan; dan 4. Rekomendasi bibit dan/atau benih yang akan dikembangkan dari komisi bibit ternak dalam hal galur yang akan digunakan merupakan galur baru.		7 hari	NIB dan Izin	Selama menjalan kan kegiatan usaha
75	01450	Peternakan Babi	Tinggi	Lahan usaha lintas kabupaten/kota	1. Memenuhi kesesuaian sistem manajemen usaha 2. Prasyarat instalasi pengolahan limbah 3. Keterangan mengenai jenis komoditas, galur dan lokasi usaha peternakan; dan 4. Rekomendasi bibit dan/atau benih yang akan dikembangkan dari		7 hari	NIB dan Izin	Selama menjalan kan kegiatan usaha

No	Kode KBLI	Judul KBLI	Tingkat Risiko	Paramater	Persyaratan	Biaya	Jangka Waktu	Spesifikasi Output	Masa Berlaku
					komisi bibit ternak dalam hal galur yang akan digunakan merupakan galur baru.				
76	01462	Budi Daya Ayam Ras Petelur	Tinggi	Lahan usaha lintas kabupaten/kota	1. Memenuhi kesesuaian sistem manajemen usaha 2. Prayarat instalasi pengolahan limbah 3. Mengenai jenis komditas, galur dan lokasi usaha peternakan		7 hari	NIB dan Izin	Selama menjalan kan kegiatan usaha
77	01463	Pembibitan Ayam Lokal dan Persilanga nnya	Tinggi	Lahan usaha lintas kabupaten/kota	1. Memenuhi kesesuaian sistem manajemen usaha 2. Prasyarat instalasi pengolahan limbah 3. Keterangan mengenai jenis komoditas, galur dan lokasi usaha peternakan; dan 4. Rekomendasi bibit dan/atau benih yang akan dikembangkan dari komisi bibit ternak dalam hal galur yang akan digunakan merupakan galur baru.		7 hari	NIB dan Izin	Selama menjalan kan kegiatan usaha

No	Kode KBLI	Judul KBLI	Tingkat Risiko	Paramater	Persyaratan	Biaya	Jangka Waktu	Spesifikasi Output	Masa Berlaku
78	01465	Pembibitan dan Budi Daya Itik dan/ atau Bebek	Tinggi	Lahan usaha lintas kabupaten/kota	1. Memenuhi kesesuaian sistem manajemen usaha 2. Prasyarat instalasi pengolahan limbah 3. Keterangan mengenai jenis komoditas, galur dan lokasi usaha peternakan; dan 4. Rekomendasi bibit dan/atau benih yang akan dikembangkan dari komisi bibit ternak dalam hal galur yang akan digunakan merupakan galur baru.		7 hari	NIB dan Izin	Selama menjalan kan kegiatan usaha
79	01466	Pembibitan dan Budi Daya Burung Puyuh	Tinggi	Lahan usaha lintas kabupaten/kota	1. Memenuhi kesesuaian sistem manajemen usaha 2. Prasyarat instalasi pengolahan limbah 3. Keterangan mengenai jenis komoditas, galur dan lokasi usaha peternakan; dan 4. Rekomendasi bibit dan/atau benih yang akan dikembangkan dari komisi bibit ternak dalam hal galur yang		7 hari	NIB dan Izin	Selama menjalan kan kegiatan usaha

No	Kode KBLI	Judul KBLI	Tingkat Risiko	Paramater	Persyaratan	Biaya	Jangka Waktu	Spesifikasi Output	Masa Berlaku
					akan digunakan merupakan galur baru.				
80	01468	Pembibitan Ayam Ras	Tinggi	Lahan usaha lintas kabupaten/kota	1. Memenuhi kesesuaian sistem manajemen usaha 2. Prasyarat instalasi pengolahan limbah 3. Keterangan mengenai jenis komoditas, galur dan lokasi usaha peternakan; dan 4. Rekomendasi bibit dan/atau benih yang akan dikembangkan dari komisi bibit ternak dalam hal galur yang akan digunakan merupakan galur baru.		7 hari	NIB dan Izin	Selama menjalankan kegiatan usaha
81	01623	Jasa Penetasan Telur	Tinggi	Lahan usaha lintas kabupaten/kota	1. Memenuhi kesesuaian peternakan 2. Keterangan mengenai jenis komditas, strain dan lokasi usaha peternakan		7 hari	NIB dan Izin	Selama menjalankan kegiatan usaha
82	46444	Perdagangan Besar Obat Farmasi untuk	Tinggi	1. Distributor Obat Hewan 2. Lokasi usaha di kabupaten/ko	Pendaftaran baru : 1. Memiliki izin usaha importir dan/atau produsen obat hewan; 2. Hasil persetujuan penilai		7 hari	NIB dan Izin	Selama menjalankan kegiatan usaha

No	Kode KBLI	Judul KBLI	Tingkat Risiko	Paramater	Persyaratan	Biaya	Jangka Waktu	Spesifikasi Output	Masa Berlaku
		Hewan		ta dan lintas Kabupaten/Kota dalam Provinsi	pendaftaran obat dan/atau komisi obat hewan (KOH) terhadap dokumen teknis (dossier) obat hewan 3. Sertifikat keamanan lingkungan dari Komisi Keamanan Hayati Produk Rekayasa Genetik, untuk obat hewan yang berasal dari produk rekayasa genetik *genetically modified organism* (GMO) 4. Sertifikat hasil pengujian mutu dari Balai Besar Pengujian Mutu dan Sertifikasi Obat Hewan (BBPMSOH) 5. Khusus obat hewan produksi dalam negeri: 1) Sertifikat cara Pembuatan obat hewan yang baik (CPOHB) sesuai dengan ruang lingkup obat hewan yang didaftarkan				
83	46445	Perdagangan Besar Obat Tradisional untuk Hewan	Menengah tinggi	1. Distributor Obat Hewan 2. Lokasi usaha di kabupaten/kota dan lintas Kabupaten/Kota dalam Provinsi			7 hari	NIB dan Sertifikat Standar	Selama menjalankan kegiatan usaha
84	46446	Perdagangan Besar kosmetik untuk Hewan	Menengah Tinggi	1. Distributor Obat Hewan 2. Lokasi usaha di kabupaten/kota dan lintas Kabupaten/Kota dalam Provinsi			7 hari	NIB dan Sertifikat Standar	Selama menjalankan kegiatan usaha
85	46447	Perdagangan Besar Bahan Farmasi Untuk Manusia	Tinggi	1. Distributor Obat Hewan 2. Lokasi usaha di kabupaten/kota dan lintas			7 hari	NIB dan Izin	Selama menjalankan kegiatan usaha

No	Kode KBLI	Judul KBLI	Tingkat Risiko	Paramater	Persyaratan	Biaya	Jangka Waktu	Spesifikasi Output	Masa Berlaku
		dan Hewan		Kabupaten/Kota dalam Provinsi	2) Surat pernyataan yang berisi kesanggupan menerapkan CPOHB selambat-lambatnya 1 tahun setelah nomor pendaftaran obat hewan pertama kali diterbitkan 6. Khusus obat hewan impor: 1) Sertifikat keterangan asal (*Certificate of Origin*) yang dikeluarkan oleh lembaga berwenang di negara asal 2) Sertifikat keterangan bebas jual (*Certifcate of Free Sale*) yang dikeluarkan oleh lembaga berwenang di negara asal 3) Sertifikat GMP (*Certificate of Good Manufacturing Practices*)/ sertifikat yang setara yang				
86	46448	Perdagangan Besar Bahan Baku Obat Tradisional Untuk Manusia dan Hewan	Menengah tinggi	1. Distributor Obat Hewan 2. Lokasi usaha di kabupaten/kota dan lintas Kabupaten/Kota dalam Provinsi			7 hari	NIB dan Sertifikat Standar	Selama menjalankan kegiatan usaha
87	46692	Perdagangan Besar Alat Laboratorium, Alat Farmasi dan Alat Kedokteran untuk hewan	Tinggi	1. Distributor Obat Hewan 2. Lokasi usaha di kabupaten/kota dan lintas Kabupaten/Kota dalam Provinsi			7 hari	NIB dan Izin	Selama menjalankan kegiatan usaha

No	Kode KBLI	Judul KBLI	Tingkat Risiko	Paramater	Persyaratan	Biaya	Jangka Waktu	Spesifikasi Output	Masa Berlaku
					dikeluarkan oleh lembaga berwenang di negara asal 4) Sertifikat GMO/ Non-GMO (*Certificate of GMO/nonGMO*) untuk produk probiotik, enzim, asam amino dan biologik yang dikeluarkan oleh lembaga kompeten di negara asal 5) Sertifikat registrasi (*Certificate of Registration*) yang dikeluarkan oleh otoritas berwenang di negara asal 6) Dalam hal Sertifikat registrasi tidak diterbitkan oleh pemerintah negara asal, maka harus melampirkan (*Veterinary health certificate*) dokumen yang setara yang				

No	Kode KBLI	Judul KBLI	Tingkat Risiko	Paramater	Persyaratan	Biaya	Jangka Waktu	Spesifikasi Output	Masa Berlaku
					menyatakan bahwa berdasarkan peraturan di negaran tersebut, produk tersebut tidak dipersyaratkan diregistrasi dan pemerintah negara asal melakukan pengawasan terkait mutu, khasiat dan keamanan produk tersebut, diterbitkan oleh pemerintah negara asal; Butir 1. Sampai dengan 6. Disahkan oleh perwakilan Republik indonesia di negara tempat sertifikat dikeluarkan 7. Surat penunjukan (*Letter of Appointment*) dari principal 8. Surat hasil penilaian kesesuaian penerapan GMP (*On-site review*) untuk obat hewan yang				

No	Kode KBLI	Judul KBLI	Tingkat Risiko	Paramater	Persyaratan	Biaya	Jangka Waktu	Spesifikasi Output	Masa Berlaku
					didaftarkan untuk pertama kali merupakan obat hewan dengan ruang lingkup sediaan baru dan/atau berasal dari produsen/pabrik yang belum pernah melakukan pemasukan untuk sediaan yang akan didaftarkan 9. Khusus untuk obat hewan kontrak (*toll manufacturing*) a. Sertifikat CPOBH produsen obat hewan penerima kontrak yang masih berlaku sesuai dengan bentuk sediaan obat yang dikontrakkan b. Perjanjian kontrak *toll manufacturing* 10. Khusus obat hewan lisensi a. Produsen obat hewan dalam negeri b. Perjanjian lisensi. Antara pemberi				

No	Kode KBLI	Judul KBLI	Tingkat Risiko	Paramater	Persyaratan	Biaya	Jangka Waktu	Spesifikasi Output	Masa Berlaku
					lisensi dan penerima lisensi c. Sertifikat Good Manufacturing Practices (GMP) produsen obat hewan pemberi lisensi yang masih berlaku sesuai dengan bentuk sediaan obat yang dilisensikan; dan d. Sertifikat CPOHB produsen obat hewan penerima lisensi yang masih berlaku sesuai dengan bentuk e. sediaan obat hewan yang dilisensikan				

PERIZINAN BERUSAHA NON KBLI
2. b. SEKTOR PERTANIAN

No	Perizinan Berusaha	KBLI	Parameter	Persyaratan	Biaya	Jangka Waktu	Spesifikasi Output	Masa Berlaku
1.	Sertifikat Veteriner Lalu Lintas hewan, produk hewan, dan media pembawa penyakit hewan lainnya antar kabupaten/kota atau provinsi dalam Negara Kesatuan Republik Indonesia		Lalu lintas hewan, produk hewan, dan media pembawa penyakit hewan lainnya antar provinsi	-	-	-	NIB dan Sertifikat Standar	Berlaku selama pelaku usaha menjalankan kegiatan usaha
2.	Sertifikasi Nomor Kontrol Veteriner		Seluruh	-	-	-	NIB dan Sertifikat Standar	Berlaku selama pelaku usaha menjalankan kegiatan usaha
3.	Sertifikat Cara Budi Daya Ternak yang Baik		Usaha berlokasi di lintas kabupaten/kota	-	-	-	NIB dan Sertifikat Standar	Berlaku selama pelaku usaha menjalankan kegiatan usaha
4.	Sertifikat Cara Pembibitan Ternak yang Baik		Usaha berlokasi lintas kabupaten/ kota	-	-	-	NIB dan Sertifikat Standar	Berlaku selama pelaku usaha menjalankan kegiatan usaha

No	Perizinan Berusaha	KBLI	Parameter	Persyaratan	Biaya	Jangka Waktu	Spesifikasi Output	Masa Berlaku
5.	Sertifikasi Benih Tanaman Perkebunan		Seluruh	-	-	-	NIB dan Sertifikat Standar	Berlaku selama pelaku usaha menjalankan kegiatan usaha
6.	Sertifikat Penerapan Penanganan yang Baik (PSAT)		Unit usaha untuk penanganan PSAT Produksi Dalam Negeri	-	-	-	NIB dan Sertifikat Standar	Berlaku selama pelaku usaha menjalankan kegiatan usaha
7.	Sertifikat PSAT Produksi Dalam Negeri (PSAT-PD)		Unit Usaha Sesuai Lokasi Provinsi	-	-	-	NIB dan Sertifikat Standar	Berlaku selama pelaku usaha menjalankan kegiatan usaha
8.	Izin Keamanan PSAT/ Health Certificate		Lokasi keberangkatan PSAT sesuai Provinsi	-	-	-	NIB dan Sertifikat Standar	Berlaku selama pelaku usaha menjalankan kegiatan usaha
9.	Izin rumah pengemasan		Lokasi Unit Usaha sesuai Provinsi	-	-	-	NIB dan Sertifikat Standar	Berlaku selama pelaku usaha menjalankan kegiatan usaha

SEKTOR LINGKUNGAN HIDUP DAN KEHUTANAN

PERIZINAN BERUSAHA BERBASIS RISIKO
3. a. SEKTOR LINGKUNGAN HIDUP DAN KEHUTANAN

No	Kode KBLI	Judul KBLI	Tingkat Risiko	Paramater	Persyaratan	Biaya	Jangka Waktu	Spesifikasi Output	Masa Berlaku
1	16101	Industri penggergajian kayu	Tinggi	Seluruh	1. Penyampaian persetujuan lingkungan berupa AMDAL 2. Penyampaian proposal teknis	-	10 hari	1. NIB 2. Izin Pengolahan Hasil Hutan Skala Besar	Berlaku selama pelaku usaha menjalankan kegiatan usaha
2	16102	Industri pengawetan kayu	Rendah	Seluruh					
3	16105	Industri partikel kayu dan sejenisnya	Rendah	Seluruh					
4	16211	Industri kayu lapis	Rendah	Seluruh					
5	16212	Industri kayu lapis laminasi, termasuk	Rendah	Seluruh					

No	Kode KBLI	Judul KBLI	Tingkat Risiko	Paramater	Persyaratan	Biaya	Jangka Waktu	Spesifikasi Output	Masa Berlaku
		decorative playwood							
6	16213	Industri panel kayu lainnya	Rendah	Seluruh,	1. Penyampaian persetujuan lingkungan berupa AMDAL 2. Penyampaian proposal teknis	-	10 hari	1. NIB 2. Izin Pengolahan Hasil Hutan Skala Besar	Berlaku selama pelaku usaha menjalan kan kegiatan usaha
7	16214	Industri veneer	Rendah	Seluruh					
8	16215	Industri kayu laminasi	Rendah	Seluruh Seluruh					
9	16295	Industri kayu bakar dan pelet kayu	Rendah	Seluruh Seluruh					
10	20115	Industri kimia dasar organik yang bersumber	Rendah	Seluruh					

No	Kode KBLI	Judul KBLI	Tingkat Risiko	Paramater	Persyaratan	Biaya	Jangka Waktu	Spesifikasi Output	Masa Berlaku
		dari hasil pertanian							
11	16103	Industri pengawetan rotan, bambu dan sejenisnya	Rendah	Seluruh					
12	16104	Industri pengolahan rotan	Rendah	Seluruh					
13	10611	Industri penggilingan gamdum dan serelia lainnya	Rendah	Seluruh					
14	10612	Industri penggilingan aneka kacang (termasuk leguminous)	Rendah	Seluruh,	1. Penyampaian persetujuan lingkungan berupa AMDAL 2. Penyampaian proposal	-	10 hari	1. NIB 2. Izin Pengolahan Hasil Hutan Skala Besar	Berlaku selama pelaku usaha menjalan kan

No	Kode KBLI	Judul KBLI	Tingkat Risiko	Paramater	Persyaratan	Biaya	Jangka Waktu	Spesifikasi Output	Masa Berlaku
15	10613	Industri penggilingan umbi dan sayuran (termasuk rhizoma)	Rendah	Seluruh,	teknis				kegiatan usaha
16	10616	Industri tepung terigu	Rendah	Seluruh,					
17	10621	Industri pati ubi kayu	Rendah	Seluruh					
18	10622	Industri berbagai macam pati palma	Rendah	Seluruh					
19	10629	Industri pati dan produk pati lainnya	Rendah	Seluruh					
20	10631	Industri penggilingan	Rendah	Seluruh					

No	Kode KBLI	Judul KBLI	Tingkat Risiko	Paramater	Persyaratan	Biaya	Jangka Waktu	Spesifikasi Output	Masa Berlaku
		padi dan penyosohan beras							
21	10632	Industri penggilingan dan pembersihan jagung	Rendah	Seluruh	1. Penyampaian persetujuan lingkungan berupa AMDAL 2. Penyampaian proposal teknis	-	10 hari	1. NIB 2. Izin Pengolahan Hasil Hutan Skala Besar	Berlaku selama pelaku usaha menjalankan kegiatan usaha
22	10633	Industri tepung beras dan	Rendah	Seluruh					
		tepung jagung							
23	10634	Industri pati beras dan jagung	Rendah	Seluruh					
24	10411	Industri minyak mentah dan lemak nabati	Rendah	Seluruh					
25	10413	Industri	Rendah	Seluruh					

No	Kode KBLI	Judul KBLI	Tingkat Risiko	Paramater	Persyaratan	Biaya	Jangka Waktu	Spesifikasi Output	Masa Berlaku
		minyak mentah dan lemak hewani selain ikan							
26	10424	Industri pelet kelapa	Rendah	Seluruh					
27	10722	Industri gula merah	Rendah	Seluruh					
28	10729	Industri pengolahan gula lainnya bukan sirup	Rendah	Seluruh					
29	10731	Industri kakao	Rendah	Seluruh					
30	10779	Industri produk masak lainnya	Rendah	Seluruh					

No	Kode KBLI	Judul KBLI	Tingkat Risiko	Paramater	Persyaratan	Biaya	Jangka Waktu	Spesifikasi Output	Masa Berlaku
31	11090	Industri minuman lainnya	Rendah	Seluruh	1. Penyampaian persetujuan lingkungan berupa AMDAL 2. Penyampaian proposal teknis	-	10 hari	1. NIB 2. Izin Pengolahan Hasil Hutan Skala Besar	Berlaku selama pelaku usaha menjalan kan kegiatan usaha
32	20131	Industri damar buatan (resintesis) dan bahan baku plastik tawar di media lainnya	Rendah Menengah tinggi	Seluruh					
33	20294	Industri minyak atsiri	Rendah	Seluruh					
34	22123	Industri karet remah (crumb rubberi)	Rendah Menengah tinggi	Seluruh					

No	Kode KBLI	Judul KBLI	Tingkat Risiko	Paramater	Persyaratan	Biaya	Jangka Waktu	Spesifikasi Output	Masa Berlaku
35	02209	Usaha kehutanan lainnya	Tinggi	Taman Hutan Raya skala provinsi/lintas kab/kota	1. Penyampaian persetujuan lingkungan berupa AMDAL; 2. Pembuatan		10 hari	1. NIB 2. Izin pemanfaatan hutan	90 tahun
					3. berita acara koordinat geografis areal yang dimohon; 4. Pelunasan IPBPH; 5. Rekomendasi dari Gubernur; dan 6. Proposal teknis			3. produksi	

No	Kode KBLI	Judul KBLI	Tingkat Risiko	Paramater	Persyaratan	Biaya	Jangka Waktu	Spesifikasi Output	Masa Berlaku
36	02140	Pengusahaan Perbenihan Tanaman Kehutanan	Menengah Tinggi	Seluruh/ Yang dimohon oleh badan usaha milik negara bidang kehutanan (Perum Perhutani) /Perorangan/Badan Usaha	1. Terdaftar sebagai pengada dan/atau pengedar benihh dan/atau bibit; 2. Surat Keterangan tentang asal-usul (certificate of quality), dan dokumen kesehatan benih (certificate of phytosanitary) dari instasi berwenang negara asal		15 hari	1. NIB 2. Sertifikat Standar Pemasukan Benih dan/atau Bibit Tanaman	1 tahun
37	38120	Pengumpulan limbah berbahaya	Tinggi	Kegiatan Pengumpulan Limbah B3 skala Provinsi	1. Penyampaian Persetujuan lingkungan berupa SKKL (AMDAL) 2. Surat persetujuan 3. Operasional 4. Bukti kepemilikan atas dana Penangguhan Pencemaran	-	10 hari	1. NIB 2. Izin Pengelolaan Limbah bahan berbahaya dan beracun	5 tahun

No	Kode KBLI	Judul KBLI	Tingkat Risiko	Paramater	Persyaratan	Biaya	Jangka Waktu	Spesifikasi Output	Masa Berlaku
					Lingkungan Hidup dan/atau Kerusakan Lingkungan Hidup atau dana penjamin Pemulihan Fungsi Lingkungan Hidup; 5. Memenuhi standar teknis yang ditetapkan oleh Mentri LHK				
38	38220	Treatment dan pembuangan limbah berbahaya	Tinggi	Kegiatan Pengumpulan Limbah B3 skala Provinsi	1. Penyampaian Persetujuan lingkungan berupa SKKL (AMDAL)	-	10 hari	1. NIB 2. Izin Pengelolaan Limbah	5 tahun

No	Kode KBLI	Judul KBLI	Tingkat Risiko	Paramater	Persyaratan	Biaya	Jangka Waktu	Spesifikasi Output	Masa Berlaku
					2. Surat persetujuan Operasional 3. Bukti kepemilikan atas dana Penangguhan Pencemaran Lingkungan Hidup dan/atau Kerusakan Lingkungan Hidup atau dana penjamin Pemulihan Fungsi Lingkungan Hidup; 4. Memenuhi standar teknis yang ditetapkan oleh Mentri LHK			3. bahan berbahaya dan beracun	

39	37011	Pengumpulan air limbah tidak berbahaya	Menengah Tinggi	Skala Provinsi	Persyaratan teknis: a. Persyaratan teknis : 1. Bukti kepemilikan alat angkut dan/atau dokumen sewa kendaraan; 2. Memiliki dokumen Pengangkutan air limbah yang paling paling sedikit memuat : a) Jenis dan jumlah alat angkut b) Sumber, nama dan karakteristik air limbah yang diangkut c) Wilayah kerja usaha dan/atau kegiatan atau cakupan pelayanan d) Prosedur penanganan air limbah dalam kondisi darurat		5 hari pemeriksaan administrasi	1. NIB 2. Sertifikat standar pengangkutan air limbah tidak berbahaya	5 tahun

					e) Peralatan untuk penanganan air limbah f) Prosedur bongkar muat air limbah g) Dokumentasi alat angkut air limbah yang telah diberikan tanda jenis air limbah yang akan diangkut 3. Memiliki dokumen kerja sama antara penghasil air limbah dan pengolah air limbah (treatment dan pembuangan air limbah); 4. Memiliki *GPS Tracking* khusus untuk alat angkut air limbah 5. Memiliki dokumen manifest b. Persyaratan khusus usaha:				

					1. Alat angkut jalan umum a) Menggunakan alat angkut kendaraan roda 4 (empat) atau lebih b) Mencantumkan nama dan nomor telepon perusahaan pada sisi kendaraan c) Dilekati informasi jenis air limbah yang diangkut d) Memiliki surat tanda nomor kendaraan e) Memiliki surat bukti kelayakan alat angkut f) Memiliki pengemudi yang telah mengikuti pelatihan K3 pengangkutan air limbah				

					2. Alat angkut berupa angkutan perkeretaapian : a) Memiliki gerbong yang disesuaikan dengan jenis air limbah b) Memiliki surat bukti kelayakan alat angkut c) Memiliki masinis yang telah mengikuti pelatihan K3 pengangkutan air limbah 3. Alat angkutan berupa angkutan laut, sungai, danau dan penyeberangan; a) Memiliki bukti kepemilikan alat angkut kapal atau dokumen sewa b) Memiliki surat bukti kelayakan				

					kapal c) Memiliki nahkoda yang telah mengikuti pelatihan K3 pengangkutan air limbah 4. Semua alat angkut (angkutan: jalan umum, perkeretaapian dan/atay laut, sungai, danau dan penyeberangan) harus kedap air atau tidak bocor				

40	37012	Pengumpulan air limbah berbahaya	Menengah Tinggi	Skala Provinsi	Persyaratan administrasi : persetujuan layak angkut Persyaratan teknis : a. Persyaratan umum usaha : 1. Bukti kepemilikan alat angkut dan/atau dokumen sewa kendaraan 2. Memiliki dokumen pengangkutan air limbah yang paling sedikit memuat: a) Jenis dan jumlah alat angkut b) Sumber, nama dan karakteristik air limbah yang diangkut c) Wilayah kerja usaha dan/atau kegiatan atau cakupan pelayanan d) Prosedur		Pemeriksaan administrasi: 5 hari Dan pemeriksaan teknis : 1 tahun	1. NIB 2. Sertifikat standar Pengangkutan air limbah berbahaya	5 tahun

					penanganan air limbah dalam kondisi darurat e) Peralatan untuk penanganan air limbah f) Prosedur bongkar muat air limbah g) Dokumentasi alat angkut air limbah yang telah diberikan tanda jenis air limbah yang akan diangkut 3. Memiliki dokumen kerja sama antara penghasil air limbah dan pengolah air limbah (*treatment* dan pembuangan air limbah) 4. Memiliki *GPS tracking* khusus untuk alat angkut air limbah				

					5. Memiliki dokumen manifest b. Persyaratan khusus usaha: 1. Alat angkut jalan umum a) Menggunakan alat angkut kendaraan roda 4 (empat) atau lebih b) Mencantumkan nama dan nomor telepon perusahaan pada sisi kendaraan c) Dilekati informasi jenis air limbah yang diangkut d) Memiliki surat tanda nomor kendaraan e) Memiliki surat bukti kelayakan alat angkut f) Memiliki				

					pengemudi yang telah mengikuti pelatihan K3 pengangkutan air limbah 2. Alat angkut berupa angkutan perkeretaapian: a) Memiliki gerbong yang disesuaikan dengan jenis air limbah b) Memiliki surat bukti kelayakan alat angkut c) Memiliki masinis yang telah mengikuti pelatihan K3 pengangkutan air limbah 3. Alat angkut berupa angkatan laut, sungai, danau dan penyeberangan : a) Memiliki bukti kepemilikan alat				

					angkut kapal atau dokumen sewa b) Memiliki surat bukti kelayakan kapal c) Memiliki nahkoda yang telah mengikuti pelatihan K3 pengangkutan air limbah 4. Semua alat angkut (angkutan: jalan umum, perkeretaapian dan/atau laut, sungai, danau dan penyeberangan) harus kedap air atau tidak bocor				

41	37021	Treatment dan pembuangan limbah tidak berbahaya	Menengah Tinggi	Skala Provinsi	Persyaratan Lingkungan Persyaratan teknis : a. Persyaratan umum usaha 1. Instalasi Pengolahan Lumpur Tinja (IPLT) a) Menetapkan jenis dan karakteristik lumpur tinja yang diolah b) Memiliki kontrak kerjasama dengan penghasil dan/atau pengangkut lumpur tinja c) Memastikan kapasitas pengolahan lumpur tinja sesuai dengan kapasitas yang diolah dengan bukti perhitungan cakupan daerah		Pemeriksaan administrasi: 5 hari Dan pemeriksaan teknis : 1 tahun	1. NIB 2. Sertifikat standar pengolahan Air Limbah tidak Berbahaya	5 tahun

					pelayanan d) Memiliki teknologi pengolahan e) lumpur tinja yang dapat mengolah sampai memenuhi baku mutu air limbah yang ditetapkan dan menjelaskan deskripsi teknologinya f) Memiliki dokumen mekanisme kerja (Standar Operasi Prosedur) pengolahan lumpur tinja g) Memiliki sistem dan peralatan kondisi darurat (Sistem Tanggap Darurat) 2. Instalasi Pengolahan				

					Air Limbah (IPAL) Domestik a) Menetapkan jenis dan karakteristik air limbah domestik yang diolah b) Menetapkan wilayah atau area pelayanan c) Memiliki kontrak kerjasama dengan penghasil dan/atau pengangkut air limbah domestik d) Memastikan kapasitas pengolahan air limbah domestik sesuai dengan kapasitas yang diolah dengan bukti perhitungan cakupan daerah				

					pelayanan e) Memiliki teknologi pengolahan air limbah domestik yang dapat mengolah sampai memenuhi baku mutu air limbah yang ditetapkan dan menjelaskan deskripsi teknologinya f) Memastikan kapasitas perpipaan air limbah sesuai dengan debit air limbah yang disalurkan dengan bukti perhitungan cakupan daerah pelayanan g) Memastikan perancangan				

					sistem perpipaan tidak menyebabkan genangan atau sumbatan dan terkoneksi dengan sumber air limbah dan pengolahan air limbah h) Memiliki dokumen mekanisme kerja (Standar Operasi Prosedur) pengolahan air limbah domestik termasuk pemeliharaan i) Menetapkan titik penaatan air dan udara, titik pembuangan air dan titik pemantauan badan air				

					penerima dan udara ambien j) Memiliki sistem dan peralatan kondisi darurat (Sistem Tanggap Darurat) b. Persyaratan khusus usaha 1. Instalasi Pengolahan Lumpur Tinja (IPLT) a. Kedap air b. Menetapkan titik penaatan air dan udara, titik pembuangan air dan titik pemantauan badan air penerima dan udara ambien c. Memasang alat ukur debit d. Memiliki laboratorium atau kontrak kerjasama				

					dengan laboratorium untuk mengontrol lumpur tinja yang masuk dan melakukan pemantauan mutu air limbah, emisi udara, mutu air badan penerima dan udara ambien 2. Instalasi Pengolahan air limbah (IPAL) Domestik a) Kedap air b) Memisahkan saluran air limbah dengan air hujan c) Menetapkan titik penaatan air dan udara, titik pemantauan badan air penerima dan udara ambien d) Memasang alat				

					ukur debit e) Memiliki laboratorium atau kontrak kerjasama dengan laboratorium untuk mengontrol lumpur tinja yang masuk dan melakukan pemantauan mutu air limbah, emisi udara, mutu air badan				

42	37022	Treatment dan pembuangan air limbah berbahaya	Tinggi	Skala Provinsi	Persyaratan administrasi : persetujuan lingkungan Persyaratan teknis : a. Persyaratan umum usaha : 1. Instalasi Pengolahan Lumpur Tinja (IPLT) a) Menetapkan jenis dan karakteristik lumpur tinja yang diolah b) Memiliki kontrak kerja sama dengan penghasil dan/atau pengankut lumpur tinja c) Memastikan kapasitas pengolahan lumpur tinja sesuai dengan kapasitas yang diolah dengan bukti perhitungan cakupan daerah pelayanan		Pemeriksaan administrasi 5 hari dan pemeriksaan teknis 1 tahun	1. NIB 2. Izin Pengolahan Air Limbah Berbahaya	5 tahun

					d) Memiliki teknologi pengolahan lumpur tinja yang dapat mengolah sampai memenuhi baku mutu air limbah yang ditetapkan dan menjelaskan deskripsi teknolodinya e) Memiliki dokumen mekanisme kerja (Standar Operasi Prosedur) pengolahan lumpur tinja f) Memiliki sistem dan peralatan kondisi daruray (Sitem Tanggap Darurat) 2. Instalasi Pengolahan air limbah (IPAL) Domestik a) Menetapkan jenis dan karakteristik air limbah sistem				

					yang diolah b) Menetapkan wilayah atau area pelayanan c) Memiliki kontrak kerjasama dengan penghasil dan/atau pengangkut air limbah sistem d) Memastikan kapasitas pengolahan air limbah sistem sesuai dengan kapasitas yang diolah dengan bukti perhitungan cakupan daerah pelayanan e) Memiliki teknologi pengolahan air limbah sistem yang dapat mengolah sampai memenuhi baku mutu air limbah yang				

					ditetapkan dan menjelaskan deskripsi teknologinya f) Memastikan kapasitas perpipaan air limbah sesuai dengan debit air limbah yang disalurkan dengan bukti perhitungan cakupan daerah pelayanan g) Memastikan perancangan sistem perpipaam tidak menyebabkan genangan atau sumbatan dan terkoneksi dengan sumber air limbah dan pengolahan air limbah h) Memiliki dokumen mekanisme kerja				

					(Standar Operaso Prosedur pengolahan air limbah sistem, termasuk pemeliharaan i) Menetapkan titik penaatan air dan udara, titik pembuangan air dan titik pemantauan badan air penerima udara ambien j) Memiliki sistem dan pelaratan kondisi darurat (Sistem Tanggap Darurat) 3. Instalasi Pengolahan Air Limbah (IPAL) Industri a) Menetapkan jenis dan karakteristik air limbah sistem yang diolah b) Menetapkan				

					wilayah atau area pelayanan c) Memiliki kontrak kerja sama dengan penghasil dan/atau pengangkut air limbah sistem d) Memastikan kapasitas pengolahan air limnah sistem sesuai dengan kapasitas yang diolah dengan bukti perhitungan cakupan daerah pelayanan e) Memiliki teknologi pengolahan air limbah sistem yang dapat mengolah sampai memenuhi baku mutu air limbah yang ditetapkan dan menjelaskan				

					deskripsi teknologinya f) Memastikan kapasitas perpipaan air limbah sesuai dengan debit air limbah yang disesuai dengan debit air limbah yang disalurkan dengan bukti perhitungan cakupan daerah pelayanan g) Memastikan perancangan sistem perpipaam tidak menyebabkan genangan atau sumbatan dan terkoneksi dengan sumber air limbah dan pengolahan air limbah h) Memiliki dokumen				

					mekanisme kerja (Standar operasi prosedur) pengolahan air limbah sistem termasuk pemeliharaan i) Menetapkan titik penaatan air dan udara, titik pembuangan air dan titik pemantauan badan air penerima dan udara ambien j) Memiliki sistem dan pelaratan kondisi darurat (Sistem Tanggap Darurat) 4. Instalasi Pengolahan Air Limbah (IPAL) Terpadu (Air limbah domestik dan air limbah Proses dari usaha dan/atau kegiatan)				

					a) Menetapkam jenis dan karakteristik air limbah dan yang diolah b) Menetapkan wilayah atau area pelayanan c) Memiliki kontak kerjasama dengan penghasil dan/atau pengangkut air limbah d) Memastikan kapasitas pengolahan air limbah dan sesuai dengan kapasitas yang diolah dengan bukti perhitungan cakupan pelayanan e) Memiliki teknologi pengolahan air limbah yang dapat mengolah sampai memenuhi baku mutu air limbah				

					yang ditetapkan dan menjelaskan deskripsi teknologinya f) Memastikan kapasitas perpipaan air limbah sesuai dengan debit air limbah yang disalurkan dengan bukti perhitungan cakupan daerah pelayanan g) Memastikan perancangan perpipaan tidak menyebabkan genangan atau sumbatan dan terkoneksi dengan sumber air limbah dan pengolahan air limbah h) Memiliki dokumen mekanisme kerja				

					(Standar Operasi Prosedur) pengolahan air limbah, termasuk pemeliharaan; i) Menetapkan titik penaatan air dan udara, titik pembuangan air dan titik pemantauan badan air penerima dan udara ambien j) Memiliki dam pelaratan kondisi darurat (sistem tanggap darurat) b. Persyaratan khusus usaha: 1. Instalasi pengolahan Lumpur Tinja (IPLT) perkeretaapian: a) Kedap air b) Menetapkan titik penaatan air dan udara, titik				

					prmbuangan air dan titik pemantauan badan air penerima dan udara ambien c) Memasang alat ukur debit d) Memiliki laboratorium atau kontrak kerjasama dengan laboratorium untuk mengontrol lumpur tinja yang masuk dan melakukan pemantauan mutu air limbah, emisi udara, mutu air badan penerima dan udara ambien 2. Instansi Pengolahan Air Limbah (IPAL) Domestik a) Kedap air				

					b) Memisahkan saluran air limbah dengan air hujan c) Menetapkan titik penataan air dan udara, titik pembuangan air dan titik pemantauan badan air penerima dan udara ambien d) Memasang alat ukur debit e) Memiliki laboratorium atau kontrak kerja sama dengan laboratorium untuk mengontrol lumpur tinja yang masuk dan melakukan pemantauan mutu air limbah,emisi udara, mutu air badan penerima dan udara ambien				

					3. Instalasi Pengolahan Air Limbah (IPAL) Domestik dengan persiapan a) Kedap air b) Memisahkan saluran air limbah dengan air hujan c) Menetapkan titik penaatan air dan udara, titik pembuangan air dan titik pemantauan badan air penerima dan badan ambien d) Memasang alat ukur debit e) Memiliki laboratorium atau kontrak kerja sama dengan laboratorium untuk mengontrol lumpur tinja yang masuk dan melakukan				

					pemantauan mutu air limbah, emisi udara, mutu air badan penerima dan udara ambien.				

PERIZINAN BERUSAHA NON KBLI
3. b. SEKTOR LINGKUNGAN HIDUP DAN KEHUTANAN

No	Perizinan Berusaha	KBLI	Parameter	Persyaratan	Biaya	Jangka Waktu	Spesifikasi Output	Masa Berlaku
1.	Izin Persetujuan Lingkungan	-	Penerbitan perizinan berusaha yang menjadi kewenangan pemerintah Provinsi	-	-	-	-	-

SEKTOR ENERGI DAN SUMBER DAYA MINERAL

PERIZINAN BERUSAHA BERBASIS RISIKO
4. a. SEKTOR ENERGI DAN SUMBER DAYA MINERAL

No	KBLI	Judul KBLI	Tingkat Resiko	Parameter	Persyaratan	Biaya	Jangka Waktu	Spesifikasi Output	Masa Berlaku
1.	35111	Pembangkitan Tenaga Listrik	Tinggi	• Memiliki wilayah usaha namun tidak termasuk usaha pembangkitan tenaga listrik; • Memiliki fasilitas Instalasi dalam provinsi dan; • Menjual tenaga listrik dan/atau menyewakan jaringan tenaga listrik kepada Pemegang Perizinan berusaha penyediaan tenaga listrik untuk kepentingan umum yang ditetapkan oleh Pemerintah	• Studi kelayakan usaha penyediaan tenaga listrik, dengan ketentuan dokumen (berbahasa Indonesia) berisi: ○ Kajian kelayakan finansial; ○ Kajian kelayakan operasional; ○ Studi interkoneksi jaringan; ○ Lokasi instalasi; ○ Diagram satu garis; ○ Jenis dan kapasitas usaha yang akan		5 hari	NIB dan Sertifikat Standar	30 tahun

No	KBLI	Judul KBLI	Tingkat Resiko	Parameter	Persyaratan	Biaya	Jangka Waktu	Spesifikasi Output	Masa Berlaku
				Daerah Provinsi.	dilakukan; o Jadwal pembangunan ; dan o Jadwal pengoperasian yang disusun oleh Badan Usaha yang tersertifikasi. • Kesepakatan jual beli tenaga listrik antara pemohon dengan calon pembeli tenaga listrik (PJBL beserta amandemennya) sesuai dengan ketentuan harga jual tenaga listrik atau telah mendapatkan persetujuan harga jual tenaga listrik dari Menteri atau Gubernur sesuai dengan				

No	KBLI	Judul KBLI	Tingkat Resiko	Parameter	Persyaratan	Biaya	Jangka Waktu	Spesifikasi Output	Masa Berlaku
					kewenangannya				
2.	35112	Transmisi Tenaga Listrik	Tinggi	• Memiliki wilayah usaha namun tidak termasuk usaha pembangkitan tenaga listrik • Memiliki fasilitas instalasi dalam provinsi • Menjual tenaga listrik dan/atau menyewakan jaringan tenaga listrik kepada Pemegang perizinan berusaha penyediaan tenaga listrik untuk kepentingan umum yang	1. Studi kelayakan usaha penyediaan tenaga listrik, dengan ketentuan dokumen (berbahasa Indonesia) berisi: a. Kajian kelayakan finansial; b. Kajian kelayakan operasional; c. Studi interkoneksi jaringan; d. Lokasi instalasi; e. Diagram satu garis; f. Jenis dan kapasitas usaha yang		5 hari	NIB dan Sertifikat Standar	30 tahun

No	KBLI	Judul KBLI	Tingkat Resiko	Parameter	Persyaratan	Biaya	Jangka Waktu	Spesifikasi Output	Masa Berlaku
				ditetapkan oleh Pemerintah Daerah Provinsi	akan dilakukan; g. Jadwal pembangunan ; dan h. Jadwal pengoperasian yang disusun oleh badan usaha yang tersertifikasi. 2. Kesepakatan sewa jaringan tenaga listrik antara pemohon dengan calon penyewa jaringan tenaga listrik sesuai dengan ketentuan harga sewa jaringan tenaga listrik atau telah mendapatkan persetujuan harga sewa jaringan tenaga listrik dari				

No	KBLI	Judul KBLI	Tingkat Resiko	Parameter	Persyaratan	Biaya	Jangka Waktu	Spesifikasi Output	Masa Berlaku
					Menteri atau Gubernur sesuai dengan kewenangannya.				
3.	35113	Distribusi Tenaga Listrik	Tinggi	• Memiliki wilayah usaha namun tidak termasuk usaha pembangkitan tenaga listrik; • Memiliki fasilitas instalasi dalam provinsi; • Menjual tenaga listrik dan/atau menyewakan jaringan tenaga listrik kepada Pemegang perizinan berusaha penyediaan tenaga listrik untuk kepentingan umum yang ditetapkan oleh	• Studi kelayakan usaha penyediaan tenaga listrik, dengan ketentuan dokumen (berbahasa Indonesia) berisi: ○ Kajian kelayakan finansial; ○ Kajian kelayakan operasional; ○ Studi interkoneksi jaringan; ○ Lokasi instalasi; ○ Diagram satu garis; ○ Jenis dan kapasitas usaha yang		5 hari	NIB dan Izin	30 tahun

No	KBLI	Judul KBLI	Tingkat Resiko	Parameter	Persyaratan	Biaya	Jangka Waktu	Spesifikasi Output	Masa Berlaku
				Pemerintah Daerah Provinsi.	akan dilakukan; ○ Jadwal pembangunan ; dan ○ Jadwal pengoperasian yang disusun oleh Badan Usaha yang tersertifikasi. • Kesepakatan sewa jaringan tenaga listrik antara pemohon dengan calon penyewa jaringan tenaga listrik sesuai dengan ketentuan harga sewa jaringan tenaga listrik atau telah mendapatkan persetujuan harga sewa jaringan tenaga listrik dari Menteri atau gubernur sesuai dengan				

No	KBLI	Judul KBLI	Tingkat Resiko	Parameter	Persyaratan	Biaya	Jangka Waktu	Spesifikasi Output	Masa Berlaku
					kewenangannya; • Penetapan Wilayah Usaha Penyediaan Tenaga Listrik yang ditetapkan oleh Menteri; • Rencana Usaha Penyediaan Tenaga Listrik.				
4.	35114	Penjualan Tenaga listrik	Tinggi	• Memiliki wilayah usaha namun tidak termasuk usaha pernbangkitan tenaga listrik; • Memiliki fasilitas instalasi dalam provinsi • Menjual tenaga listrik dan/atau menyewaan jaringan tenaga listrik kepada Pemegang perizinan	• Studi kelayakan usaha penyediaan tenaga listrik, dengan ketentuan dokumen (berbahasa Indonesia) berisi: ▪ Kajian kelayakan finansial; ▪ Kajian kelayakan operasional; ▪ Studi interkoneksi jaringan; ▪ Lokasi instalasi; ▪ Diagram satu garis; ▪ Jenis dan kapasitas usaha yang akan		5 hari	NIB dan Izin	30 tahun

No	KBLI	Judul KBLI	Tingkat Resiko	Parameter	Persyaratan	Biaya	Jangka Waktu	Spesifikasi Output	Masa Berlaku
				berusaha penyediaan tenaga listrik untuk kepentingan urnum yang ditetapkan oleh Pemerintah Daerah Provinsi	dilakukan; ▪ Jadwal pembangunan; dan ▪ Jadwal pengoperasian yang disusun oleh badan usaha yang tersertifikasi. o Penetapan Wilayah Usaha Penyediaan Tenaga Listrik yang ditetapkan oleh Menteri; o Rencana Usaha Penyediaan Tenaga Listrik. • Penetapan Wilayah Usaha Penyediaan Tenaga Listrik yang ditetapkan oleh Menteri; • Rencana Usaha				

No	KBLI	Judul KBLI	Tingkat Resiko	Parameter	Persyaratan	Biaya	Jangka Waktu	Spesifikasi Output	Masa Berlaku
					Penyediaan Tenaga Listrik .				
5.	35115	Pembangkit, Transmisi, Distribusi dan Penjualan Tenaga Listrik Dalam Satu Kesatuan Usaha	Tinggi	• Memiliki wilayah usaha namun tidak termasuk usaha pembang kitan tenaga listrik; • Memiliki fasilitas instalasi dalam provinsi; • Menjual tenaga listrik dan/atau menyewakan jaringan tenaga listrik kepada pemegang perizinan berusaha penyediaan tenaga listrik untuk kepentingan	• Studi kelayakan usaha penyediaan tenaga listrik, dengan ketentuan dokumen (berbahasa Indonesia) berisi: ○ Kajian kelayakan finansial; ○ Kajian kelayakan operasional; ○ Studi interkoneksi jaringan; ○ Lokasi instalasi; ○ Diagram satu garis; ○ Jenis dan		5 hari	NIB dan Izin	30 tahun

No	KBLI	Judul KBLI	Tingkat Resiko	Parameter	Persyaratan	Biaya	Jangka Waktu	Spesifikasi Output	Masa Berlaku
				umum yang ditetapkan oleh Pemerintah Daerah Provinsi.	kapasitas usaha yang akan dilakukan; ○ Jadwal pembangunan ; dan ○ Jadwal pengoperasian yang disusun oleh badan usaha yang tersertifikasi. • Penetapan Wilayah Usaha Penyediaan Tenaga Listrik yang ditetapkan oleh Menteri; • Rencana Usaha Penyediaan Tenaga Listrik.				
6.	35116	Pembangkit, Transmisi ,dan	Tinggi	• Memiliki wilayah usaha namun tidak termasuk usaha	• Studi kelayakan usaha penyediaan tenaga listrik, dengan ketentuan		5 hari	NIB dan Izin	30 tahun

No	KBLI	Judul KBLI	Tingkat Resiko	Parameter	Persyaratan	Biaya	Jangka Waktu	Spesifikasi Output	Masa Berlaku
		Penjualan Tenaga Listrik Dalam Satu Kesatuan Usaha.		pembangkitan tenaga listrik; • Memiliki fasilitas instalasi dalam provinsi; • Menjual tenaga listrik dan/atau menyewakan jaringan tenaga listrik kepada pemegang perizinan berusaha penyediaan tenaga listrik untuk kepentingan umum yang ditetapkan oleh Pemerintah Daerah Provinsi.	dokumen (berbahasa Indonesia) berisi: ○ Kajian kelayakan finansial; ○ Kajian kelayakan operasional; ○ Studi interkoneksi jaringan; ○ Lokasi instalasi; ○ Diagram satu garis; ○ Jenis dan kapasitas usaha yang akan dilakukan; ○ Jadwal pembangunan ; dan ○ Jadwal pengoperasian yang disusun oleh badan				

No	KBLI	Judul KBLI	Tingkat Resiko	Parameter	Persyaratan	Biaya	Jangka Waktu	Spesifikasi Output	Masa Berlaku
					usaha yang tersertifikasi. • Penetapan Wilayah Usaha Penyediaan Tenaga Listrik yang ditetapkan oleh Menteri; • Rencana Usaha Penyediaan Tenaga Listrik.				
7.	35117	Pembangkit, Distribusi, dan Penjualan Tenaga Listrik Dalam Satu Kesatuan Usaha	Tinggi	• Memiliki wilayah usaha namun tidak termasuk usaha pembangkitan tenaga listrik; • Memiliki fasilitas instalasi dalam provinsi; • Menjual tenaga listrik dan/atau menyewakan jaringan tenaga listrik kepada pemegang	• Studi kelayakan usaha penyediaan tenaga listrik, dengan ketentuan dokumen (berbahasa Indonesia) berisi: ○ Kajian kelayakan finansial; ○ Kajian kelayakan operasional; ○ Studi interkoneksi		5 hari	NIB dan Izin	30 tahun

No	KBLI	Judul KBLI	Tingkat Resiko	Parameter	Persyaratan	Biaya	Jangka Waktu	Spesifikasi Output	Masa Berlaku
				perizinan berusaha penyediaan tenaga listrik untuk kepentingan umum yang ditetapkan oleh Pemerintah Daerah Provinsi.	jaringan; o Lokasi instalasi; o Diagram satu garis; o Jenis dan kapasitas usaha yang akan dilakukan; o Jadwal pembangunan ; dan o Jadwal pengoperasian yang disusun oleh badan usaha yang tersertifikasi. • Penetapan Wilayah Usaha Penyediaan Tenaga Listrik yang ditetapkan oleh Menteri; • Rencana Usaha Penyediaan Tenaga				

No	KBLI	Judul KBLI	Tingkat Resiko	Parameter	Persyaratan	Biaya	Jangka Waktu	Spesifikasi Output	Masa Berlaku
					Listrik.				
8.	35118	Distribusi dan Penjualan Tenaga Listrik Dalam Satu Kesatuan Usaha.	Tinggi	• Memiliki wilayah usaha namun tidak termasuk usaha pembangkitan tenaga listrik; • Memiliki fasilitas instalasi dalam provinsi; • Menjual tenaga listrik dan/atau menyewa- kan jaringan tenaga listrik kepada pemegang perizinan berusaha penyediaan tenaga listrik untuk kepentingan	• Studi kelayakan usaha penyediaan tenaga listrik, dengan ketentuan dokumen (berbahasa Indonesia) berisi: ○ Kajian kelayakan finansial; ○ Kajian kelayakan operasional; ○ Studi interkoneksi jaringan; ○ Lokasi instalasi; ○ Diagram satu garis; ○ Jenis dan kapasitas usaha yang akan dilakukan;		5 hari	NIB dan Izin	30 tahun

No	KBLI	Judul KBLI	Tingkat Resiko	Parameter	Persyaratan	Biaya	Jangka Waktu	Spesifikasi Output	Masa Berlaku
				umum yang ditetapkan oleh Pemerintah Daerah Provinsi.	○ Jadwal pembangunan ; dan ○ Jadwal pengoperasian yang disusun oleh badan usaha yang tersertifikasi. • Penetapan Wilayah Usaha Penyediaan Tenaga Listrik yang ditetapkan oleh Menteri; • Rencana Usaha Penyediaan Tenaga Listrik.				
9.	35121	Pengoperasian Instalasi PenyediaanTenaga Listrik.	Tinggi	• Memiliki wilayah usaha namun tidak termasuk usaha pembangkitan tenaga listrik; • Memiliki	• Pemenuhan Standar Perizinan Berusaha Jasa Pengoperasian Instalasi Penyediaan Tenaga Listrik; • Dokumen sistem manajemen mutu.		5 hari	NIB dan Izin	Berlaku selama pelaku usaha menjalankan kegiatan usaha dan

No	KBLI	Judul KBLI	Tingkat Resiko	Parameter	Persyaratan	Biaya	Jangka Waktu	Spesifikasi Output	Masa Berlaku
				fasilitas instalasi dalam provinsi; • Menjual tenaga listrik dan/atau menyewa- kan jaringan tenaga listrik kepada pemegang perizinan berusaha penyediaan tenaga listrik untuk kepentingan umum yang ditetapkan oleh Pemerintah Daerah Provinsi.					tidak ada perubahan klasifikasi dan atau badan kualifikasi layanan usaha.
10.	35122	Pengoper asian lnstalasi Pemanfaa tan Tenaga	Tinggi	Badan usaha milik daerah, penanaman modal dalam negeri, koperasi, atau badan layanan	Pemenuhan Standar Perizinan Berusaha Jasa Pengoperasian Instalasi Pemanfaatan Tenaga Listrik Jangka waktu pemenuhan		5 hari	NIB dan Izin	Berlaku selama pelaku usaha menjalank an

No	KBLI	Judul KBLI	Tingkat Resiko	Parameter	Persyaratan	Biaya	Jangka Waktu	Spesifikasi Output	Masa Berlaku
		Listrik		umum Pemerintah Provinsi/ Kabupaten/ Kota	persyaratan				kegiatan usaha dan tidak ada perubahan klasifikasi dan atau badan kualifikasi layanan usaha.
11.	43211	Instalasi Listrik	Tinggi	Badan usaha milik daerah, penanaman modal dalam negeri, koperasi, atau badan layanan umum Pemerintah Provinsi/ Kabupaten/ Kota	1. Pemenuhan Standar Perizinan Berusaha Jasa Pembangunan dan Pemasangan Instalasi Tenaga Listrik, Jasa Pemeliharaan Instalasi Tenaga Listrik; 2. Dokumen sistem manajemen mutu.		5 hari	NIB, Sertifikat Standar dan Izin	Berlaku selama pelaku usaha menjalankan kegiatan usaha dan tidak ada perubahan klasifikasi dan kualifikasi usaha.
12.	71102	Aktivitas Keinsinyu	Menengah Tinggi	Badan usaha milik daerah,	Pemenuhan Standar Perizinan Berusaha Jasa		5 hari	NIB dan Sertifikat	Berlaku selama

No	KBLI	Judul KBLI	Tingkat Resiko	Parameter	Persyaratan	Biaya	Jangka Waktu	Spesifikasi Output	Masa Berlaku
		ran dan Konsultasi Teknis Ybdi		penanaman modal dalam negeri, koperasi, atau badan layanan umum Pemerintah Provinsi/ Kabupaten/Kota	Konsultansi Dalam Bidang Instalasi Tenaga Listrik			Standar	pelaku usaha menjalankan kegiatan usaha
13.	72102	Penelitian dan Pengembangan Teknologi dan Rekayasa	Menengah Tinggi	Badan usaha milik daerah, penanaman modal dalam negeri, koperasi, atau badan layanan umum Pemerintah Provinsi/ Kabupaten/Kota	Pemenuhan Standar Perizinan Berusaha Jasa Penelitian dan Pengembangan yang Terkait dengan Instalasi Tenaga Listrik		5 hari	NIB dan Sertifikat Standar	Berlaku selama pelaku usaha menjalankan kegiatan usaha
14.	85497	Pendidikan Teknik Swasta	Menengah Tinggi	Badan usaha milik daerah, penanaman modal dalam negeri, koperasi, atau badan layanan umum Pemerintah Provinsi/ Kabupaten/Kota	Pemenuhan Standar Perizinan Berusaha Jasa Pendidikan dan Pelatihan di Bidang Ketenagalistrikan		5 hari	NIB dan Sertifikat Standar	Berlaku selama pelaku usaha menjalankan kegiatan usaha

No	KBLI	Judul KBLI	Tingkat Resiko	Parameter	Persyaratan	Biaya	Jangka Waktu	Spesifikasi Output	Masa Berlaku
15.	35129	Aktifitas Penunjang Tenaga Lainnya	Menengah Rendah	Badan usaha milik daerah, penanaman modal dalam negeri, koperasi, atau badan layanan umum Pemerintah Provinsi/ Kabupaten/Kota	-		NA	NIB dan Sertifikat Standar	Berlaku selama pelaku usaha menjalankan kegiatan usaha
16.	20115	Industri Kimia Dasar Organik yang Bersumber Dari Hasil Pertanian	Tinggi	Kapasitas penyediaan sampai dengan 10.000 ton per tahun	1. Sumber perolehan bahan baku/Bahan Bakar Nabati (Biofuel) sebagai Bahan Bakar Lain yang diusahakan; 2. Data Standar dan Mutu (spesifikasi) Bahan Bakar Nabati (Biofuel) sebagai Bahan Bakar Lain yang akan diniagakan; 3. Nama dan merek dagang Bahan Bakar Nabati (Biofuel) sebagai Bahan Bakar Lain;		15 Hari	NIB, Sertifikat Standar dan Izin	20 Tahun

No	KBLI	Judul KBLI	Tingkat Resiko	Parameter	Persyaratan	Biaya	Jangka Waktu	Spesifikasi Output	Masa Berlaku
					4. Informasi Kelayakan Usaha; 5. Surat pernyataan tertulis di atas materai mengenai kemampuan penyediaan Bahan Bakar Nabati (Biofuel) sebagai Bahan Bakar Lain; 6. Surat Pernyataan secara tertulis di atas materai mengenai kesanggupan untuk memenuhi aspek keselamatan dan kesehatan kerja serta pengelolaan lingkungan hidup. 7. Surat pernyataan tertulis di atas materai mengenai kesanggupan memenuhi ketentuan peraturan perundang-undangan;				

No	KBLI	Judul KBLI	Tingkat Resiko	Parameter	Persyaratan	Biaya	Jangka Waktu	Spesifikasi Output	Masa Berlaku
					8. Surat pernyataan tertulis di atas materai mengenai kesediaan dilakukan inspeksi lapangan oleh Direktorat Jenderal; 9. Dokumen Daftar Penerima Manfaat (Beneficial Ownership)				
17.	08101	Penggalian Batu Hias Dan Batu Bangunan	Tinggi	Seluruh	1.Bentuk Perizinan Izin Usaha Pertambangan (IUP) Permohonan Izin Usaha Pertambangan (IUP): 1.Teknis: Surat pernyataan dari ahli Pertambangan dan/atau geologi yang berpengalaman paling singkat 1 (satu) tahun untuk IUP komoditas Mineral bukan logam, IUP komoditas		14 Hari	NIB dan Izin	3 Tahun

No	KBLI	Judul KBLI	Tingkat Resiko	Parameter	Persyaratan	Biaya	Jangka Waktu	Spesifikasi Output	Masa Berlaku
					Mineral bukan logam jenis tertentu, dan/atau IUP komoditas batuan.. 2. Lingkungan: Surat pernyataan kesanggupan untuk mematuhi ketentuan peraturan perundang-undangan di bidang perlindungan dan pengelolaan lingkungan hidup. 3. Finansial : a. Bukti penempatan jaminan kesungguhan pelaksanaan kegiatan Eksplorasi; b. Bukti pembayaran biaya pencadangan wilayah dan pembayaran				

No	KBLI	Judul KBLI	Tingkat Resiko	Parameter	Persyaratan	Biaya	Jangka Waktu	Spesifikasi Output	Masa Berlaku
					pencetakan peta WIUP Mineral bukan logam atau WIUP batuan atas permohonan wilayah; dan c. Surat keterangan fiskal sesuai dengan ketentuan peraturan perundang-undangan di bidang perpajakan. 2. Bentuk Perizinan Surat Izin Penambangan Batuan (SIPB): 1. Teknis: Berupa surat pernyataan untuk tidak menggunakan bahan peledak dalam kegiatan usaha Penambangan. 2. Lingkungan:Berupa				

No	KBLI	Judul KBLI	Tingkat Resiko	Parameter	Persyaratan	Biaya	Jangka Waktu	Spesifikasi Output	Masa Berlaku
					surat pernyataan kesanggupan untuk mematuhi ketentuan peraturan perundang-undangan di bidang perlindungan dan pengelolaan lingkungan hidup. Berupa surat pernyataan kesanggupan untuk mematuhi ketentuan peraturan perundang-undangan di bidang perlindungan dan pengelolaan lingkungan hidup. 3. Finansial: berupa laporan keuangan 1 (satu) tahun terakhir yang telah di audit oleh akuntan publik. Selain persyaratan administratif, teknis, lingkungan				

No	KBLI	Judul KBLI	Tingkat Resiko	Parameter	Persyaratan	Biaya	Jangka Waktu	Spesifikasi Output	Masa Berlaku
					dan finansial, pemohon harus menyampaikan koordinat dan luas wilayah batuan jenis tertentu atau untuk keperluan tertentu yang dimohon. 3. Bentuk Perizinan Izin Pertambangan Rakyat (IPR) 1. Orang perseorangan : a. Surat permohonan; b. Nomor Induk Berusaha; c. Salinan kartu tanda penduduk; d. Surat keterangan dari kelurahan/desa setempat yang menyatakan pemohon merupakan penduduk setempat;				

No	KBLI	Judul KBLI	Tingkat Resiko	Parameter	Persyaratan	Biaya	Jangka Waktu	Spesifikasi Output	Masa Berlaku
					e. Surat pernyataan untuk mematuhi ketentuan peraturan perundang-undangan di bidang lingkungan hidup serta keselamatan pertambangan; dan f. Surat keterangan fiskal sesuai dengan ketentuan peraturan perundang-undangan di bidang perpajakan.				
18.	08102	Penggalian Batu Kapur/Gamping	Tinggi	Seluruh	1.Bentuk Perizinan Izin Usaha Pertambangan (IUP) Permohonan Izin Usaha Pertambangan (IUP): 1. Teknis: Surat pernyataan dari ahli Pertambangan dan/atau geologi yang berpengalaman		14 Hari	NIB dan Izin	3 Tahun

No	KBLI	Judul KBLI	Tingkat Resiko	Parameter	Persyaratan	Biaya	Jangka Waktu	Spesifikasi Output	Masa Berlaku
					paling singkat 1 (satu) tahun untuk IUP komoditas Mineral bukan logam, IUP komoditas Mineral bukan logam jenis tertentu, dan/atau IUP komoditas batuan. 2. Lingkungan: Surat pernyataan kesanggupan untuk mematuhi ketentuan peraturan perundang-undangan di bidang perlindungan dan pengelolaan lingkungan hidup. 3. Finansial: a. Bukti penempatan jaminan kesungguhan pelaksanaan kegiatan Eksplorasi; b. Bukti pembayaran biaya pencadangan				

No	KBLI	Judul KBLI	Tingkat Resiko	Parameter	Persyaratan	Biaya	Jangka Waktu	Spesifikasi Output	Masa Berlaku
					wilayah dan pembayaran pencetakan peta WIUP Mineral bukan logam atau WIUP batuan atas permohonan wilayah; dan c. Surat keterangan fiskal sesuai dengan ketentuan peraturan perundang-undangan di bidang perpajakan. Permohonan Izin Usaha Pertambangan (IUP): 1. Teknis: Surat pernyataan dari ahli Pertambangan dan/atau geologi yang berpengalaman paling singkat 1 (satu) tahun untuk IUP komoditas Mineral bukan logam, IUP komoditas Mineral bukan logam jenis				

No	KBLI	Judul KBLI	Tingkat Resiko	Parameter	Persyaratan	Biaya	Jangka Waktu	Spesifikasi Output	Masa Berlaku
					tertentu, dan/atau IUP komoditas batuan. 2. Lingkungan: Surat pernyataan kesanggupan untuk mematuhi ketentuan peraturan perundang-undangan di bidang perlindungan dan pengelolaan lingkungan hidup. 3. Finansial: a. Bukti penempatan jaminan kesungguhan pelaksanaan kegiatan Eksplorasi; b. Bukti pembayaran biaya pencadangan wilayah dan pembayaran pencetakan peta WIUP Mineral bukan logam atau WIUP batuan atas permohonan wilayah; dan c. Surat keterangan				

No	KBLI	Judul KBLI	Tingkat Resiko	Parameter	Persyaratan	Biaya	Jangka Waktu	Spesifikasi Output	Masa Berlaku
					fiskal sesuai dengan ketentuan peraturan perundang-undangan di bidang perpajakan. 2.Bentuk Perizinan Surat Izin Penambangan Batuan (SIPB): 1. Teknis: Berupa surat pernyataan untuk tidak menggunakan bahan peledak dalam kegiatan usaha Penambangan. 2. Lingkungan: Berupa surat pernyataan kesanggupan untuk mematuhi ketentuan peraturan perundang-undangan di bidang perlindungan dan pengelolaan lingkungan hidup. Berupa surat pernyataan				

No	KBLI	Judul KBLI	Tingkat Resiko	Parameter	Persyaratan	Biaya	Jangka Waktu	Spesifikasi Output	Masa Berlaku
					kesanggupan untuk mematuhi ketentuan peraturan perundang-undangan di bidang perlindungan dan pengelolaan lingkungan hidup. 3. Finansial: berupa laporan keuangan 1 (satu) tahun terakhir yang telah di audit oleh akuntan publik. Selain persyaratan administratif, teknis, lingkungan dan finansial, pemohon harus menyampaikan koordinat dan luas wilayah batuan jenis tertentu atau untuk keperluan tertentu yang dimohon. 3.Bentuk Perizinan Izin Pertambangan Rakyat (IPR) 1. Orang perseorangan:				

No	KBLI	Judul KBLI	Tingkat Resiko	Parameter	Persyaratan	Biaya	Jangka Waktu	Spesifikasi Output	Masa Berlaku
					a. Surat permohonan; b. Nomor Induk Berusaha; c. Salinan kartu tanda penduduk; d. Surat keterangan dari kelurahan/desa setempat yang menyatakan pemohon merupakan penduduk setempat; e. Surat pernyataan untuk mematuhi ketentuan peraturan perundang-undangan di bidang lingkungan hidup serta keselamatan pertambangan; dan f. Surat keterangan fiskal sesuai dengan ketentuan				

No	KBLI	Judul KBLI	Tingkat Resiko	Parameter	Persyaratan	Biaya	Jangka Waktu	Spesifikasi Output	Masa Berlaku
					peraturan perundang-undangan di bidang perpajakan. 2. Koperasi: a. Surat permohonan; b. Nomor induk berusaha; c. Salinan kartu tanda penduduk pengurus koperasi; d. Surat keterangan dari kelurahan/desa setempat yang menyatakan seluruh pengurus koperasi merupakan penduduk setempat; e. Surat pernyataan kesanggupan pengelolaan lingkungan serta keselamatan pertambangan; dan				

No	KBLI	Judul KBLI	Tingkat Resiko	Parameter	Persyaratan	Biaya	Jangka Waktu	Spesifikasi Output	Masa Berlaku
					f. Surat keterangan fiskal sesuai dengan ketentuan peraturan perundang-undangan di bidang perpajakan.				
19.	08103	Penggalian Kerikil/Sirtu	Tinggi	Seluruh	1.Bentuk Perizinan Izin Usaha Pertambangan (IUP) Permohonan Izin Usaha Pertambangan (IUP): 1. Teknis: Surat pernyataan dari ahli Pertambangan dan/atau geologi yang berpengalaman paling singkat 1 (satu) tahun untuk IUP komoditas Mineral bukan logam, IUP komoditas Mineral bukan logam jenis tertentu, dan/atau IUP komoditas batuan. 2. Lingkungan: Surat pernyataan		14 Hari	NIB dan Izin	3 Tahun

No	KBLI	Judul KBLI	Tingkat Resiko	Parameter	Persyaratan	Biaya	Jangka Waktu	Spesifikasi Output	Masa Berlaku
					kesanggupan untuk mematuhi ketentuan peraturan perundang-undangan di bidang perlindungan dan pengelolaan lingkungan hidup. 3. Finansial: a. Bukti penempatan jaminan kesungguhan pelaksanaan kegiatan Eksplorasi; b. Bukti pembayaran biaya pencadangan wilayah dan spembayaran pencetakan peta WIUP Mineral bukan logam atau WIUP batuan atas permohonan wilayah; dan c. Surat keterangan fiskal sesuai dengan ketentuan				

No	KBLI	Judul KBLI	Tingkat Resiko	Parameter	Persyaratan	Biaya	Jangka Waktu	Spesifikasi Output	Masa Berlaku
					peraturan perundang-undangan di bidang perpajakan. Permohonan Izin Usaha Pertambangan (IUP): 1. Teknis: Surat pernyataan dari ahli Pertambangan dan/atau geologi yang berpengalaman paling singkat 1 (satu) tahun untuk IUP komoditas Mineral bukan logam, IUP komoditas Mineral bukan logam jenis tertentu, dan/atau IUP komoditas batuan. 2. Lingkungan: Surat pernyataan kesanggupan untuk mematuhi ketentuan peraturan perundang-undangan di bidang perlindungan dan pengelolaan				

No	KBLI	Judul KBLI	Tingkat Resiko	Parameter	Persyaratan	Biaya	Jangka Waktu	Spesifikasi Output	Masa Berlaku
					lingkungan hidup. 3. Finansial: a. Bukti penempatan jaminan kesungguhan pelaksanaan kegiatan Eksplorasi; b. Bukti pembayaran biaya pencadangan wilayah dan pembayaran pencetakan peta WIUP Mineral bukan logam atau WIUP batuan atas permohonan wilayah; dan c. Surat keterangan fiskal sesuai dengan ketentuan peraturan perundang-undangan di bidang perpajakan. 2.Bentuk Perizinan Surat Izin Penambangan				

No	KBLI	Judul KBLI	Tingkat Resiko	Parameter	Persyaratan	Biaya	Jangka Waktu	Spesifikasi Output	Masa Berlaku
					Batuan (SIPB): 1. Teknis: Berupa surat pernyataan untuk tidak menggunakan bahan peledak dalam kegiatan usaha Penambangan. 2. Lingkungan: Berupa surat pernyataan kesanggupan untuk mematuhi ketentuan peraturan perundang-undangan di bidang perlindungan dan pengelolaan lingkungan hidup. Berupa surat pernyataan kesanggupan untuk mematuhi ketentuan peraturan perundang-undangan di bidang perlindungan dan pengelolaan lingkungan hidup.				

No	KBLI	Judul KBLI	Tingkat Resiko	Parameter	Persyaratan	Biaya	Jangka Waktu	Spesifikasi Output	Masa Berlaku
					3. Finansial: berupa laporan keuangan 1 (satu) tahun terakhir yang telah di audit oleh akuntan publik. Selain persyaratan administratif, teknis, lingkungan dan finansial, pemohon harus menyampaikan koordinat dan luas wilayah batuan jenis tertentu atau untuk keperluan tertentu yang dimohon 3.Bentuk Perizinan Izin Pertambangan Rakyat (IPR) 1. Orang perseorangan: a. Surat permohonan; b. Nomor Induk Berusaha; c. Salinan kartu tanda penduduk; d. Surat keterangan dari kelurahan/desa				

No	KBLI	Judul KBLI	Tingkat Resiko	Parameter	Persyaratan	Biaya	Jangka Waktu	Spesifikasi Output	Masa Berlaku
					setempat yang menyatakan pemohon merupakan penduduk setempat; e. Surat pernyataan untuk mematuhi ketentuan peraturan perundang-undangan di bidang lingkungan hidup serta keselamatan pertambangan; dan f. Surat keterangan fiskal sesuai dengan ketentuan peraturan perundang-undangan di bidang perpajakan. 2. Koperasi: a. Surat permohonan; b. Nomor induk berusaha; c. Salinan kartu tanda penduduk pengurus				

No	KBLI	Judul KBLI	Tingkat Resiko	Parameter	Persyaratan	Biaya	Jangka Waktu	Spesifikasi Output	Masa Berlaku
					koperasi; d. Surat keterangan dari kelurahan/desa setempat yang menyatakan seluruh pengurus koperasi merupakan penduduk setempat; e. Surat pernyataan kesanggupan pengelolaan lingkungan serta keselamatan pertambangan; dan f. Surat keterangan fiskal sesuai dengan ketentuan peraturan perundang-undangan di bidang perpajakan.				
20.	08104	Penggalian Pasir	Tinggi	Seluruh	1. Proposal yang memuat: a. Lokasi pemanfaatan pasir laut; b. Jumlah dan durasi		14 Hari	NIB dan Izin	Berlaku selama pelaku usaha

No	KBLI	Judul KBLI	Tingkat Resiko	Parameter	Persyaratan	Biaya	Jangka Waktu	Spesifikasi Output	Masa Berlaku
					pemanfaatan pasir laut; c. Kondisi fisik, kimia dan biologi perairan; d. Metode pengambilan atau penggalian pasir laut; e. Rencana pengelolaan dampak fisik, kimia, biologi dan sosial; f. Pemodelan kondisi oseanografi perairan lokasi pemanfaatan pasir laut; dan g. Lokasi tujuan pemanfaatan pasir laut 2. Persyaratan teknis a. Melakukan pengusahaan pasir laut di lokasi yang telah ditentukan; b. Mengaktifkan sistem *transmitter* p emantauan kapal. 3. Bentuk Perizinan Izin				menjalankan kegiatan usaha

No	KBLI	Judul KBLI	Tingkat Resiko	Parameter	Persyaratan	Biaya	Jangka Waktu	Spesifikasi Output	Masa Berlaku
					Pertambangan Rakyat (IPR) 1. Orang perseorangan: a. Surat permohonan; b. Nomor Induk Berusaha; c. Salinan kartu tanda penduduk; d. Surat keterangan dari kelurahan/desa setempat yang menyatakan pemohon merupakan penduduk setempat; e. Surat pernyataan untuk mematuhi ketentuan peraturan perundang-undangan di bidang lingkungan hidup serta keselamatan				

No	KBLI	Judul KBLI	Tingkat Resiko	Parameter	Persyaratan	Biaya	Jangka Waktu	Spesifikasi Output	Masa Berlaku
					pertambangan; dan f. Surat keterangan fiskal sesuai dengan ketentuan peraturan perundang-undangan di bidang perpajakan. 2. Koperasi: a. Surat permohonan; b. Nomor induk berusaha; c. Salinan kartu tanda penduduk pengurus koperasi; d. Surat keterangan dari kelurahan/desa setempat yang menyatakan seluruh pengurus koperasi merupakan penduduk				

No	KBLI	Judul KBLI	Tingkat Resiko	Parameter	Persyaratan	Biaya	Jangka Waktu	Spesifikasi Output	Masa Berlaku
					setempat; e. Surat pernyataan kesanggupan pengelolaan lingkungan serta keselamatan pertambangan; dan f. Surat keterangan fiskal sesuai dengan ketentuan peraturan perundang-undangan di bidang perpajakan.				
21.	08105	Penggalian Tanah dan Tanah Liat	Tinggi	Seluruh	1. Bentuk Perizinan Izin Usaha Pertambangan (IUP) Permohonan Izin Usaha Pertambangan (IUP): 1. Teknis: Surat pernyataan dari ahli Pertambangan dan/atau geologi yang berpengalaman		14 Hari	NIB dan Izin	3 Tahun

No	KBLI	Judul KBLI	Tingkat Resiko	Parameter	Persyaratan	Biaya	Jangka Waktu	Spesifikasi Output	Masa Berlaku
					paling singkat 1 (satu) tahun untuk IUP komoditas Mineral bukan logam, IUP komoditas Mineral bukan logam jenis tertentu, dan/atau IUP komoditas batuan. 2. Lingkungan: Surat pernyataan kesanggupan untuk mematuhi ketentuan peraturan perundang-undangan di bidang perlindungan dan pengelolaan lingkungan hidup . 3. Finansial: a. Bukti penempatan jaminan kesungguhan pelaksanaan kegiatan Eksplorasi;				

No	KBLI	Judul KBLI	Tingkat Resiko	Parameter	Persyaratan	Biaya	Jangka Waktu	Spesifikasi Output	Masa Berlaku
					b. Bukti pembayaran biaya pencadangan wilayah dan pembayaran pencetakan peta WIUP Mineral bukan logam atau WIUP batuan atas permohonan wilayah; dan c. Surat keterangan fiskal sesuai dengan ketentuan peraturan perundang-undangan di bidang perpajakan. Permohonan Izin Usaha Pertambangan (IUP): 1. Teknis: Surat pernyataan dari ahli Pertambangan dan/atau geologi yang				

No	KBLI	Judul KBLI	Tingkat Resiko	Parameter	Persyaratan	Biaya	Jangka Waktu	Spesifikasi Output	Masa Berlaku
					berpengalaman paling singkat 1 (satu) tahun untuk IUP komoditas Mineral bukan logam, IUP komoditas Mineral bukan logam jenis tertentu, dan/atau IUP komoditas batuan. 2. Lingkungan: Surat pernyataan kesanggupan untuk mematuhi ketentuan peraturan perundang-undangan di bidang perlindungan dan pengelolaan lingkungan hidup. 3. Finansial: a. Bukti penempatan jaminan kesungguhan pelaksanaan kegiatan Eksplorasi; b. Bukti pembayaran biaya pencadangan wilayah dan pembayaran pencetakan peta				

No	KBLI	Judul KBLI	Tingkat Resiko	Parameter	Persyaratan	Biaya	Jangka Waktu	Spesifikasi Output	Masa Berlaku
					WIUP Mineral bukan logam atau WIUP batuan atas permohonan wilayah; dan c. Surat keterangan fiskal sesuai dengan ketentuan peraturan perundang-undangan di bidang perpajakan. 2. Bentuk Perizinan Surat Izin Penambangan Batuan (SIPB): 1. Teknis: Berupa surat pernyataan untuk tidak menggunakan bahan peledak dalam kegiatan usaha Penambangan. 2. Lingkungan: Berupa surat pernyataan kesanggupan untuk mematuhi ketentuan peraturan perundang-undangan				

No	KBLI	Judul KBLI	Tingkat Resiko	Parameter	Persyaratan	Biaya	Jangka Waktu	Spesifikasi Output	Masa Berlaku
					di bidang perlindungan dan pengelolaan lingkungan hidup. Berupa surat pernyataan kesanggupan untuk mematuhi ketentuan peraturan perundang-undangan di bidang perlindungan dan pengelolaan lingkungan hidup. 3. Finansial: berupa laporan keuangan 1 (satu) tahun terakhir yang telah di audit oleh akuntan publik. Selain persyaratan administratif, teknis, lingkungan dan finansial, pemohon harus menyampaikan koordinat dan luas wilayah batuan jenis tertentu atau untuk keperluan tertentu				

No	KBLI	Judul KBLI	Tingkat Resiko	Parameter	Persyaratan	Biaya	Jangka Waktu	Spesifikasi Output	Masa Berlaku
					yang dimohon. 3. Bentuk Perizinan Izin Pertambangan Rakyat (IPR) 1. Orang perseorangan: a. Surat permohonan; b. Nomor Induk Berusaha; c. Salinan kartu tanda penduduk; d. Surat keterangan dari kelurahan/desa setempat yang menyatakan pemohon merupakan penduduk setempat; e. Surat pernyataan untuk mematuhi ketentuan peraturan perundang-undangan di bidang lingkungan hidup serta keselamatan pertambangan; dan f. Surat keterangan				

No	KBLI	Judul KBLI	Tingkat Resiko	Parameter	Persyaratan	Biaya	Jangka Waktu	Spesifikasi Output	Masa Berlaku
					fiskal sesuai dengan ketentuan peraturan perundang-undangan di bidang perpajakan. 2. Koperasi: a. Surat permohonan; b. Nomor induk berusaha; c. Salinan kartu tanda penduduk pengurus koperasi; d. Surat keterangan dari kelurahan/desa setempat yang menyatakan seluruh pengurus koperasi merupakan penduduk setempat; e. Surat pernyataan kesanggupan pengelolaan lingkungan serta keselamatan pertambangan; dan f. Surat keterangan fiskal sesuai dengan				

No	KBLI	Judul KBLI	Tingkat Resiko	Parameter	Persyaratan	Biaya	Jangka Waktu	Spesifikasi Output	Masa Berlaku
					ketentuan peraturan perundang-undangan di bidang perpajakan.				
22.	08106	Penggalian Gips	Tinggi	Seluruh	1. Bentuk Perizinan Izin Usaha Pertambangan (IUP) Permohonan Izin Usaha Pertambangan (IUP): 1. Teknis: Surat pernyataan dari ahli Pertambangan dan/atau geologi yang berpengalaman paling singkat 1 (satu) tahun untuk IUP komoditas Mineral bukan logam, IUP komoditas Mineral bukan logam jenis tertentu, dan/atau IUP komoditas batuan. 2. Lingkungan: Surat pernyataan		14 Hari	NIB dan Izin	3 Tahun

No	KBLI	Judul KBLI	Tingkat Resiko	Parameter	Persyaratan	Biaya	Jangka Waktu	Spesifikasi Output	Masa Berlaku
					kesanggupan untuk mematuhi ketentuan peraturan perundang-undangan di bidang perlindungan dan pengelolaan lingkungan hidup. 3. Finansial: a. Bukti penempatan jaminan kesungguhan pelaksanaan kegiatan Eksplorasi; b. Bukti pembayaran biaya pencadangan wilayah dan pembayaran pencetakan peta WIUP Mineral bukan logam atau WIUP batuan atas permohonan wilayah; dan c. Surat keterangan fiskal sesuai				

No	KBLI	Judul KBLI	Tingkat Resiko	Parameter	Persyaratan	Biaya	Jangka Waktu	Spesifikasi Output	Masa Berlaku
					dengan ketentuan peraturan perundang-undangan di bidang perpajakan. Permohonan Izin Usaha Pertambangan (IUP): 1. Teknis: Surat pernyataan dari ahli Pertambangan dan/atau geologi yang berpengalaman paling singkat 1 (satu) tahun untuk IUP komoditas Mineral bukan logam, IUP komoditas Mineral bukan logam jenis tertentu, dan/atau IUP komoditas batuan. 2. Lingkungan: Surat pernyataan kesanggupan untuk mematuhi ketentuan peraturan perundang-undangan di bidang perlindungan dan				

No	KBLI	Judul KBLI	Tingkat Resiko	Parameter	Persyaratan	Biaya	Jangka Waktu	Spesifikasi Output	Masa Berlaku
					pengelolaan lingkungan hidup. 3. Finansial: a. Bukti penempatan jaminan kesungguhan pelaksanaan kegiatan Eksplorasi; b. Bukti pembayaran biaya pencadangan wilayah dan pembayaran pencetakan peta WIUP Mineral bukan logam atau WIUP batuan atas permohonan wilayah; dan c. Surat keterangan fiskal sesuai dengan ketentuan peraturan perundang-undangan di bidang perpajakan. 2. Bentuk Perizinan Surat Izin Penambangan				

No	KBLI	Judul KBLI	Tingkat Resiko	Parameter	Persyaratan	Biaya	Jangka Waktu	Spesifikasi Output	Masa Berlaku
					Batuan (SIPB): 1. Teknis: Berupa surat pernyataan untuk tidak menggunakan bahan peledak dalam kegiatan usaha Penambangan. 2. Lingkungan: Berupa surat pernyataan kesanggupan untuk mematuhi ketentuan peraturan perundang-undangan di bidang perlindungan dan pengelolaan lingkungan hidup. Berupa surat pernyataan kesanggupan untuk mematuhi ketentuan peraturan perundang-undangan di bidang				

No	KBLI	Judul KBLI	Tingkat Resiko	Parameter	Persyaratan	Biaya	Jangka Waktu	Spesifikasi Output	Masa Berlaku
					perlindungan dan pengelolaan lingkungan hidup. 3. Finansial: berupa laporan keuangan 1 (satu) tahun terakhir yang telah di audit oleh akuntan publik. Selain persyaratan administratif, teknis, lingkungan dan finansial, pemohon harus menyampaikan koordinat dan luas wilayah batuan jenis tertentu atau untuk keperluan tertentu yang dimohon. 3. Bentuk Perizinan Izin Pertambangan Rakyat (IPR) 1. Orang perseorangan: a. Surat permohonan;				

No	KBLI	Judul KBLI	Tingkat Resiko	Parameter	Persyaratan	Biaya	Jangka Waktu	Spesifikasi Output	Masa Berlaku
					b. Nomor Induk Berusaha; c. Salinan kartu tanda penduduk; d. Surat keterangan dari kelurahan/desa setempat yang menyatakan pemohon merupakan penduduk setempat; e. Surat pernyataan untuk mematuhi ketentuan peraturan perundang-undangan di bidang lingkungan hidup serta keselamatan pertambangan; dan f. Surat keterangan fiskal sesuai dengan ketentuan peraturan				

No	KBLI	Judul KBLI	Tingkat Resiko	Parameter	Persyaratan	Biaya	Jangka Waktu	Spesifikasi Output	Masa Berlaku
					perundang-undangan di bidang perpajakan. 2. Koperasi: a. Surat permohonan; b. Nomor induk berusaha; c. Salinan kartu tanda penduduk pengurus koperasi; d. Surat keterangan dari kelurahan/desa setempat yang menyatakan seluruh pengurus koperasi merupakan penduduk setempat; e. Surat pernyataan kesanggupan pengelolaan lingkungan serta keselamatan pertambangan; dan f. Surat keterangan				

No	KBLI	Judul KBLI	Tingkat Resiko	Parameter	Persyaratan	Biaya	Jangka Waktu	Spesifikasi Output	Masa Berlaku
					fiskal sesuai dengan ketentuan peraturan perundang-undangan di bidang perpajakan.				
23.	08107	Penggalian Tras	Tinggi	Seluruh	1. Bentuk Perizinan Izin Usaha Pertambangan (IUP) Permohonan Izin Usaha Pertambangan (IUP): 1. Teknis: Surat pernyataan dari ahli Pertambangan dan/atau geologi yang berpengalaman paling singkat 1 (satu) tahun untuk IUP komoditas Mineral bukan logam, IUP komoditas Mineral bukan logam jenis tertentu,		14 Hari	NIB dan Izin	3 Tahun

No	KBLI	Judul KBLI	Tingkat Resiko	Parameter	Persyaratan	Biaya	Jangka Waktu	Spesifikasi Output	Masa Berlaku
					dan/atau IUP komoditas batuan. 2. Lingkungan: Surat pernyataan kesanggupan untuk mematuhi ketentuan peraturan perundang-undangan di bidang perlindungan dan pengelolaan lingkungan hidup. 3. Finansial: a. Bukti penempatan jaminan kesungguhan pelaksanaan kegiatan Eksplorasi; b. Bukti pembayaran biaya pencadangan wilayah dan pembayaran pencetakan peta WIUP Mineral bukan logam atau WIUP batuan atas				

No	KBLI	Judul KBLI	Tingkat Resiko	Parameter	Persyaratan	Biaya	Jangka Waktu	Spesifikasi Output	Masa Berlaku
					permohonan wilayah; dan c. Surat keterangan fiskal sesuai dengan ketentuan peraturan perundang-undangan di bidang perpajakan. Permohonan Izin Usaha Pertambangan (IUP): 1. Teknis: Surat pernyataan dari ahli Pertambangan dan/atau geologi yang berpengalaman paling singkat 1 (satu) tahun untuk IUP komoditas Mineral bukan logam, IUP komoditas Mineral bukan logam jenis tertentu, dan/atau IUP komoditas batuan. 2. Lingkungan: Surat				

No	KBLI	Judul KBLI	Tingkat Resiko	Parameter	Persyaratan	Biaya	Jangka Waktu	Spesifikasi Output	Masa Berlaku
					pernyataan kesanggupan untuk mematuhi ketentuan peraturan perundang-undangan di bidang perlindungan dan pengelolaan lingkungan hidup. 3. Finansial: a. Bukti penempatan jaminan kesungguhan pelaksanaan kegiatan Eksplorasi; b. Bukti pembayaran biaya pencadangan wilayah dan pembayaran pencetakan peta WIUP Mineral bukan logam atau WIUP batuan atas permohonan wilayah; dan c. Surat keterangan				

No	KBLI	Judul KBLI	Tingkat Resiko	Parameter	Persyaratan	Biaya	Jangka Waktu	Spesifikasi Output	Masa Berlaku
					fiskal sesuai dengan ketentuan peraturan perundang-undangan di bidang perpajakan. 2. Bentuk Perizinan Surat Izin Penambangan Batuan (SIPB): a. Teknis: Berupa surat pernyataan untuk tidak menggunakan bahan peledak dalam kegiatan usaha Penambangan. b. Lingkungan: Berupa surat pernyataan kesanggupan untuk mematuhi ketentuan peraturan perundang-undangan di bidang perlindungan dan pengelolaan lingkungan hidup. Berupa surat pernyataan kesanggupan untuk mematuhi ketentuan				

No	KBLI	Judul KBLI	Tingkat Resiko	Parameter	Persyaratan	Biaya	Jangka Waktu	Spesifikasi Output	Masa Berlaku
					peraturan perundang-undangan di bidang perlindungan dan pengelolaan lingkungan hidup. c. Finansial: berupa laporan keuangan 1 (satu) tahun terakhir yang telah di audit oleh akuntan publik. Selain persyaratan administratif, teknis, lingkungan dan finansial, pemohon harus menyampaikan koordinat dan luas wilayah batuan jenis tertentu atau untuk keperluan tertentu yang dimohon. 3. Bentuk Perizinan Izin Pertambangan Rakyat (IPR) 1. Orang perseorangan: a. Surat permohonan; b. Nomor Induk Berusaha;				

No	KBLI	Judul KBLI	Tingkat Resiko	Parameter	Persyaratan	Biaya	Jangka Waktu	Spesifikasi Output	Masa Berlaku
					c. Salinan kartu tanda penduduk; d. Surat keterangan dari kelurahan/desa setempat yang menyatakan pemohon merupakan penduduk setempat; e. Surat pernyataan untuk mematuhi ketentuan peraturan perundang-undangan di bidang lingkungan hidup serta keselamatan pertambangan; dan f. Surat keterangan fiskal sesuai dengan ketentuan peraturan perundang-undangan di				

No	KBLI	Judul KBLI	Tingkat Resiko	Parameter	Persyaratan	Biaya	Jangka Waktu	Spesifikasi Output	Masa Berlaku
					bidang perpajakan. 2. Koperasi: a. Surat permohonan; b. Nomor induk berusaha; c. Salinan kartu tanda penduduk pengurus koperasi; d. Surat keterangan dari kelurahan/desa setempat yang menyatakan seluruh pengurus koperasi merupakan penduduk setempat; e. Surat pernyataan kesanggupan pengelolaan lingkungan serta keselamatan pertambangan; dan f. Surat keterangan fiskal sesuai dengan ketentuan				

No	KBLI	Judul KBLI	Tingkat Resiko	Parameter	Persyaratan	Biaya	Jangka Waktu	Spesifikasi Output	Masa Berlaku
					peraturan perundang-undangan di bidang perpajakan.				
24.	08108	Penggalian Batu Apung	Tinggi	Seluruh	1. Bentuk Perizinan Izin Usaha Pertambangan (IUP) Permohonan Izin Usaha Pertambangan (IUP): 1. Teknis: Surat pernyataan dari ahli Pertambangan dan/atau geologi yang berpengalaman paling singkat 1 (satu) tahun untuk IUP komoditas Mineral bukan logam, IUP komoditas Mineral bukan logam jenis tertentu, dan/atau IUP komoditas batuan. 2. Lingkungan: Surat pernyataan		14 Hari	NIB dan Izin	3 Tahun

No	KBLI	Judul KBLI	Tingkat Resiko	Parameter	Persyaratan	Biaya	Jangka Waktu	Spesifikasi Output	Masa Berlaku
					kesanggupan untuk mematuhi ketentuan peraturan perundang-undangan di bidang perlindungan dan pengelolaan lingkungan hidup. 3. Finansial: a. Bukti penempatan jaminan kesungguhan pelaksanaan kegiatan Eksplorasi; b. Bukti pembayaran biaya pencadangan wilayah dan pembayaran pencetakan peta WIUP Mineral bukan logam atau WIUP batuan atas permohonan wilayah; dan c. Surat keterangan fiskal sesuai				

No	KBLI	Judul KBLI	Tingkat Resiko	Parameter	Persyaratan	Biaya	Jangka Waktu	Spesifikasi Output	Masa Berlaku
					dengan ketentuan peraturan perundang-undangan di bidang perpajakan. Permohonan Izin Usaha Pertambangan (IUP): 1. Teknis: Surat pernyataan dari ahli Pertambangan dan/atau geologi yang berpengalaman paling singkat 1 (satu) tahun untuk IUP komoditas Mineral bukan logam, IUP komoditas Mineral bukan logam jenis tertentu, dan/atau IUP komoditas batuan. 2. Lingkungan: Surat pernyataan kesanggupan untuk mematuhi ketentuan peraturan perundang-undangan di bidang perlindungan dan				

No	KBLI	Judul KBLI	Tingkat Resiko	Parameter	Persyaratan	Biaya	Jangka Waktu	Spesifikasi Output	Masa Berlaku
					pengelolaan lingkungan hidup. 3. Finansial: a. Bukti penempatan jaminan kesungguhan pelaksanaan kegiatan Eksplorasi; b. Bukti pembayaran biaya pencadangan wilayah dan pembayaran pencetakan peta WIUP Mineral bukan logam atau WIUP batuan atas permohonan wilayah; dan c. Surat keterangan fiskal sesuai dengan ketentuan peraturan perundang-undangan di bidang perpajakan. 2. Bentuk Perizinan Surat				

No	KBLI	Judul KBLI	Tingkat Resiko	Parameter	Persyaratan	Biaya	Jangka Waktu	Spesifikasi Output	Masa Berlaku
					Izin Penambangan Batuan (SIPB): 1. Teknis: Berupa surat pernyataan untuk tidak menggunakan bahan peledak dalam kegiatan usaha Penambangan. 2. Lingkungan: Berupa surat pernyataan kesanggupan untuk mematuhi ketentuan peraturan perundang-undangan di bidang perlindungan dan pengelolaan lingkungan hidup. Berupa surat pernyataan kesanggupan untuk mematuhi ketentuan peraturan perundang-undangan di bidang perlindungan dan pengelolaan				

No	KBLI	Judul KBLI	Tingkat Resiko	Parameter	Persyaratan	Biaya	Jangka Waktu	Spesifikasi Output	Masa Berlaku
					lingkungan hidup. 3. Finansial: berupa laporan keuangan 1 (satu) tahun terakhir yang telah di audit oleh akuntan publik. Selain persyaratan administratif, teknis, lingkungan dan finansial, pemohon harus menyampaikan koordinat dan luas wilayah batuan jenis tertentu atau untuk keperluan tertentu yang dimohon. 3. Bentuk Perizinan Izin Pertambangan Rakyat (IPR) 1. Orang perseorangan: a. Surat permohonan; b. Nomor Induk Berusaha; c. Salinan kartu tanda penduduk; d. Surat keterangan				

No	KBLI	Judul KBLI	Tingkat Resiko	Parameter	Persyaratan	Biaya	Jangka Waktu	Spesifikasi Output	Masa Berlaku
					dari kelurahan/desa setempat yang menyatakan pemohon merupakan penduduk setempat; e. Surat pernyataan untuk mematuhi ketentuan peraturan perundang-undangan di bidang lingkungan hidup serta keselamatan pertambangan; dan f. Surat keterangan fiskal sesuai dengan ketentuan peraturan perundang-undangan di bidang perpajakan. 2. Koperasi: a. Surat permohonan;				

No	KBLI	Judul KBLI	Tingkat Resiko	Parameter	Persyaratan	Biaya	Jangka Waktu	Spesifikasi Output	Masa Berlaku
					b. Nomor induk berusaha; c. Salinan kartu tanda penduduk pengurus koperasi; d. Surat keterangan dari kelurahan/desa setempat yang menyatakan seluruh pengurus koperasi merupakan penduduk setempat; e. Surat pernyataan kesanggupan pengelolaan lingkungan serta keselamatan pertambangan; dan f. Surat keterangan fiskal sesuai dengan ketentuan peraturan perundang-undangan di				

No	KBLI	Judul KBLI	Tingkat Resiko	Parameter	Persyaratan	Biaya	Jangka Waktu	Spesifikasi Output	Masa Berlaku
					bidang perpajakan.				
25.	08109	Penggalian batu, pasir dan tanah liat lainnya	Tinggi	Seluruh	1. Bentuk Perizinan Izin Usaha Pertambangan (IUP) Permohonan Izin Usaha Pertambangan (IUP): 1. Teknis: Surat pernyataan dari ahli Pertambangan dan/atau geologi yang berpengalaman paling singkat 1 (satu) tahun untuk IUP komoditas Mineral bukan logam, IUP komoditas Mineral bukan logam jenis tertentu, dan/atau IUP komoditas batuan. 2. Lingkungan: Surat pernyataan kesanggupan untuk mematuhi ketentuan peraturan		14 Hari	NIB dan Izin	3 Tahun

No	KBLI	Judul KBLI	Tingkat Resiko	Parameter	Persyaratan	Biaya	Jangka Waktu	Spesifikasi Output	Masa Berlaku
					perundang-undangan di bidang perlindungan dan pengelolaan lingkungan hidup. 3. Finansial: a. Bukti penempatan jaminan kesungguhan pelaksanaan kegiatan Eksplorasi; b. Bukti pembayaran biaya pencadangan wilayah dan pembayaran pencetakan peta WIUP Mineral bukan logam atau WIUP batuan atas permohonan wilayah; dan c. Surat keterangan fiskal sesuai dengan ketentuan peraturan perundang-				

No	KBLI	Judul KBLI	Tingkat Resiko	Parameter	Persyaratan	Biaya	Jangka Waktu	Spesifikasi Output	Masa Berlaku
					undangan di bidang perpajakan. Permohonan Izin Usaha Pertambangan (IUP): 1. Teknis: Surat pernyataan dari ahli Pertambangan dan/atau geologi yang berpengalaman paling singkat 1 (satu) tahun untuk IUP komoditas Mineral bukan logam, IUP komoditas Mineral bukan logam jenis tertentu, dan/atau IUP komoditas batuan. 2. Lingkungan: Surat pernyataan kesanggupan untuk mematuhi ketentuan peraturan perundang-undangan di bidang perlindungan dan pengelolaan lingkungan hidup.				

No	KBLI	Judul KBLI	Tingkat Resiko	Parameter	Persyaratan	Biaya	Jangka Waktu	Spesifikasi Output	Masa Berlaku
					3. Finansial: a. Bukti penempatan jaminan kesungguhan pelaksanaan kegiatan Eksplorasi; b. Bukti pembayaran biaya pencadangan wilayah dan pembayaran pencetakan peta WIUP Mineral bukan logam atau WIUP batuan atas permohonan wilayah; dan c. Surat keterangan fiskal sesuai dengan ketentuan peraturan perundang-undangan di bidang perpajakan. 2. Bentuk Perizinan Surat Izin Penambangan				

No	KBLI	Judul KBLI	Tingkat Resiko	Parameter	Persyaratan	Biaya	Jangka Waktu	Spesifikasi Output	Masa Berlaku
					Batuan (SIPB): 1. Teknis: Berupa surat pernyataan untuk tidak menggunakan bahan peledak dalam kegiatan usaha Penambangan. 2. Lingkungan: Berupa surat pernyataan kesanggupan untuk mematuhi ketentuan peraturan perundang-undangan di bidang perlindungan dan pengelolaan lingkungan hidup. Berupa surat pernyataan kesanggupan untuk mematuhi ketentuan peraturan perundang-undangan di bidang perlindungan dan pengelolaan lingkungan hidup.				

No	KBLI	Judul KBLI	Tingkat Resiko	Parameter	Persyaratan	Biaya	Jangka Waktu	Spesifikasi Output	Masa Berlaku
					3. Finansial: berupa laporan keuangan 1 (satu) tahun terakhir yang telah di audit oleh akuntan publik. Selain persyaratan administratif, teknis, lingkungan dan finansial, pemohon harus menyampaikan koordinat dan luas wilayah batuan jenis tertentu atau untuk keperluan tertentu yang dimohon. 3. Bentuk Perizinan Izin Pertambangan Rakyat (IPR) 1. Orang perseorangan: a. Surat permohonan; b. Nomor Induk Berusaha; c. Salinan kartu tanda penduduk; d. Surat keterangan dari				

No	KBLI	Judul KBLI	Tingkat Resiko	Parameter	Persyaratan	Biaya	Jangka Waktu	Spesifikasi Output	Masa Berlaku
					kelurahan/desa setempat yang menyatakan pemohon merupakan penduduk setempat; e. Surat pernyataan untuk mematuhi ketentuan peraturan perundang-undangan di bidang lingkungan hidup serta keselamatan pertambangan; dan f. Surat keterangan fiskal sesuai dengan ketentuan peraturan perundang-undangan di bidang perpajakan. 2. Koperasi: a. Surat permohonan; b. Nomor induk				

No	KBLI	Judul KBLI	Tingkat Resiko	Parameter	Persyaratan	Biaya	Jangka Waktu	Spesifikasi Output	Masa Berlaku
					berusaha; c. Salinan kartu tanda penduduk pengurus koperasi; d. Surat keterangan dari kelurahan/desa setempat yang menyatakan seluruh pengurus koperasi merupakan penduduk setempat; e. Surat pernyataan kesanggupan pengelolaan lingkungan serta keselamatan pertambangan; dan f. Surat keterangan fiskal sesuai dengan ketentuan peraturan perundang-undangan di				

No	KBLI	Judul KBLI	Tingkat Resiko	Parameter	Persyaratan	Biaya	Jangka Waktu	Spesifikasi Output	Masa Berlaku
					bidang perpajakan.				
26.	08911	Pertambangan Belerang	Tinggi	Seluruh	1. Bentuk Perizinan Izin Usaha Pertambangan (IUP) Permohonan Izin Usaha Pertambangan (IUP): 1. Teknis: Surat pernyataan dari ahli Pertambangan dan/atau geologi yang berpengalaman paling singkat 1 (satu) tahun untuk IUP komoditas Mineral bukan logam, IUP komoditas Mineral bukan logam jenis tertentu, dan/atau IUP komoditas batuan. 2. Lingkungan: Surat pernyataan kesanggupan untuk mematuhi ketentuan peraturan perundang-undangan		14 Hari	NIB dan Izin	3 Tahun

No	KBLI	Judul KBLI	Tingkat Resiko	Parameter	Persyaratan	Biaya	Jangka Waktu	Spesifikasi Output	Masa Berlaku
					di bidang perlindungan dan pengelolaan lingkungan hidup. 3. Finansial: a. Bukti penempatan jaminan kesungguhan pelaksanaan kegiatan Eksplorasi; b. Bukti pembayaran biaya pencadangan wilayah dan pembayaran pencetakan peta WIUP Mineral bukan logam atau WIUP batuan atas permohonan wilayah; dan c. Surat keterangan fiskal sesuai dengan ketentuan peraturan perundang-undangan di				

No	KBLI	Judul KBLI	Tingkat Resiko	Parameter	Persyaratan	Biaya	Jangka Waktu	Spesifikasi Output	Masa Berlaku
					bidang perpajakan. Permohonan Izin Usaha Pertambangan (IUP): 1. Teknis: Surat pernyataan dari ahli Pertambangan dan/atau geologi yang berpengalaman paling singkat 1 (satu) tahun untuk IUP komoditas Mineral bukan logam, IUP komoditas Mineral bukan logam jenis tertentu, dan/atau IUP komoditas batuan. 2. Lingkungan: Surat pernyataan kesanggupan untuk mematuhi ketentuan peraturan perundang-undangan di bidang perlindungan dan pengelolaan				

No	KBLI	Judul KBLI	Tingkat Resiko	Parameter	Persyaratan	Biaya	Jangka Waktu	Spesifikasi Output	Masa Berlaku
					lingkungan hidup. 3. Finansial: a. Bukti penempatan jaminan kesungguhan pelaksanaan kegiatan Eksplorasi; b. Bukti pembayaran biaya pencadangan wilayah dan pembayaran pencetakan peta WIUP Mineral bukan logam atau WIUP batuan atas permohonan wilayah; dan c. Surat keterangan fiskal sesuai dengan ketentuan peraturan perundang-undangan di bidang perpajakan. 2. Bentuk Perizinan Surat				

No	KBLI	Judul KBLI	Tingkat Resiko	Parameter	Persyaratan	Biaya	Jangka Waktu	Spesifikasi Output	Masa Berlaku
					Izin Penambangan Batuan (SIPB): 1. Teknis: Berupa surat pernyataan untuk tidak menggunakan bahan peledak dalam kegiatan usaha Penambangan. 2. Lingkungan: Berupa surat pernyataan kesanggupan untuk mematuhi ketentuan peraturan perundang-undangan di bidang perlindungan dan pengelolaan lingkungan hidup. Berupa surat pernyataan kesanggupan untuk mematuhi ketentuan peraturan perundang-undangan di bidang perlindungan dan pengelolaan				

No	KBLI	Judul KBLI	Tingkat Resiko	Parameter	Persyaratan	Biaya	Jangka Waktu	Spesifikasi Output	Masa Berlaku
					lingkungan hidup. 3. Finansial: berupa laporan keuangan 1 (satu) tahun terakhir yang telah di audit oleh akuntan publik. Selain persyaratan administratif, teknis, lingkungan dan finansial, pemohon harus menyampaikan koordinat dan luas wilayah batuan jenis tertentu atau untuk keperluan tertentu yang dimohon. 3. Bentuk Perizinan Izin Pertambangan Rakyat (IPR) 1. Orang perseorangan: a. Surat permohonan; b. Nomor Induk Berusaha; c. Salinan kartu tanda penduduk;				

No	KBLI	Judul KBLI	Tingkat Resiko	Parameter	Persyaratan	Biaya	Jangka Waktu	Spesifikasi Output	Masa Berlaku
					d. Surat keterangan dari kelurahan/desa setempat yang menyatakan pemohon merupakan penduduk setempat; e. Surat pernyataan untuk mematuhi ketentuan peraturan perundang-undangan di bidang lingkungan hidup serta keselamatan pertambangan; dan f. Surat keterangan fiskal sesuai dengan ketentuan peraturan perundang-undangan di bidang perpajakan.				

No	KBLI	Judul KBLI	Tingkat Resiko	Parameter	Persyaratan	Biaya	Jangka Waktu	Spesifikasi Output	Masa Berlaku
					2. Koperasi: a. Surat permohonan; b. Nomor induk berusaha; c. Salinan kartu tanda penduduk pengurus koperasi; d. Surat keterangan dari kelurahan/desa setempat yang menyatakan seluruh pengurus koperasi merupakan penduduk setempat; e. Surat pernyataan kesanggupan pengelolaan lingkungan serta keselamatan pertambangan; dan f. Surat keterangan fiskal sesuai dengan ketentuan peraturan				

No	KBLI	Judul KBLI	Tingkat Resiko	Parameter	Persyaratan	Biaya	Jangka Waktu	Spesifikasi Output	Masa Berlaku
					perundang-undangan di bidang perpajakan.				
27.	08912	Pertambangan Fosfat	Tinggi	Seluruh	1. Bentuk Perizinan Izin Usaha Pertambangan (IUP) Permohonan Izin Usaha Pertambangan (IUP): 1. Teknis: Surat pernyataan dari ahli Pertambangan dan/atau geologi yang berpengalaman paling singkat 1 (satu) tahun untuk IUP komoditas Mineral bukan logam, IUP komoditas Mineral bukan logam jenis tertentu, dan/atau IUP komoditas batuan. 2. Lingkungan: Surat pernyataan kesanggupan untuk mematuhi ketentuan		14 Hari	NIB dan Izin	3 Tahun

No	KBLI	Judul KBLI	Tingkat Resiko	Parameter	Persyaratan	Biaya	Jangka Waktu	Spesifikasi Output	Masa Berlaku
					peraturan perundang-undangan di bidang perlindungan dan pengelolaan lingkungan hidup. 3. Finansial: a. Bukti penempatan jaminan kesungguhan pelaksanaan kegiatan Eksplorasi; b. Bukti pembayaran biaya pencadangan wilayah dan pembayaran pencetakan peta WIUP Mineral bukan logam atau WIUP batuan atas permohonan wilayah; dan c. Surat keterangan fiskal sesuai dengan ketentuan peraturan				

No	KBLI	Judul KBLI	Tingkat Resiko	Parameter	Persyaratan	Biaya	Jangka Waktu	Spesifikasi Output	Masa Berlaku
					perundang-undangan di bidang perpajakan. Permohonan Izin Usaha Pertambangan (IUP): 1. Teknis: Surat pernyataan dari ahli Pertambangan dan/atau geologi yang berpengalaman paling singkat 1 (satu) tahun untuk IUP komoditas Mineral bukan logam, IUP komoditas Mineral bukan logam jenis tertentu, dan/atau IUP komoditas batuan. 2. Lingkungan: Surat pernyataan kesanggupan untuk mematuhi ketentuan peraturan perundang-undangan di bidang perlindungan dan pengelolaan lingkungan hidup.				

No	KBLI	Judul KBLI	Tingkat Resiko	Parameter	Persyaratan	Biaya	Jangka Waktu	Spesifikasi Output	Masa Berlaku
					3. Finansial: a. Bukti penempatan jaminan kesungguhan pelaksanaan kegiatan Eksplorasi; b. Bukti pembayaran biaya pencadangan wilayah dan pembayaran pencetakan peta WIUP Mineral bukan logam atau WIUP batuan atas permohonan wilayah; dan c. Surat keterangan fiskal sesuai dengan ketentuan peraturan perundang-undangan di bidang perpajakan. 2. Bentuk Perizinan Surat Izin Penambangan Batuan (SIPB): 1. Teknis: Berupa surat				

No	KBLI	Judul KBLI	Tingkat Resiko	Parameter	Persyaratan	Biaya	Jangka Waktu	Spesifikasi Output	Masa Berlaku
					pernyataan untuk tidak menggunakan bahan peledak dalam kegiatan usaha Penambangan. 2. Lingkungan: Berupa surat pernyataan kesanggupan untuk mematuhi ketentuan peraturan perundang-undangan di bidang perlindungan dan pengelolaan lingkungan hidup. Berupa surat pernyataan kesanggupan untuk mematuhi ketentuan peraturan perundang-undangan di bidang perlindungan dan pengelolaan lingkungan hidup. 3. Finansial: berupa laporan keuangan 1 (satu) tahun terakhir				

No	KBLI	Judul KBLI	Tingkat Resiko	Parameter	Persyaratan	Biaya	Jangka Waktu	Spesifikasi Output	Masa Berlaku
					yang telah di audit oleh akuntan publik. Selain persyaratan administratif, teknis, lingkungan dan finansial, pemohon harus menyampaikan koordinat dan luas wilayah batuan jenis tertentu atau untuk keperluan tertentu yang dimohon. 3. Bentuk Perizinan Izin Pertambangan Rakyat (IPR) 1. Orang perseorangan: a. Surat permohonan; b. Nomor Induk Berusaha; c. Salinan kartu tanda penduduk; d. Surat keterangan dari kelurahan/desa setempat yang menyatakan				

No	KBLI	Judul KBLI	Tingkat Resiko	Parameter	Persyaratan	Biaya	Jangka Waktu	Spesifikasi Output	Masa Berlaku
					pemohon merupakan penduduk setempat; e. Surat pernyataan untuk mematuhi ketentuan peraturan perundang-undangan di bidang lingkungan hidup serta keselamatan pertambangan; dan f. Surat keterangan fiskal sesuai dengan ketentuan peraturan perundang-undangan di bidang perpajakan. 2. Koperasi: a. Surat permohonan; b. Nomor induk berusaha; c. Salinan kartu tanda penduduk				

No	KBLI	Judul KBLI	Tingkat Resiko	Parameter	Persyaratan	Biaya	Jangka Waktu	Spesifikasi Output	Masa Berlaku
					pengurus koperasi; d. Surat keterangan dari kelurahan/desa setempat yang menyatakan seluruh pengurus koperasi merupakan penduduk setempat; e. Surat pernyataan kesanggupan pengelolaan lingkungan serta keselamatan pertambangan; dan f. Surat keterangan fiskal sesuai dengan ketentuan peraturan perundang-undangan di bidang perpajakan.				
28.	08913	Pertamba	Tinggi	Seluruh			14 Hari	NIB dan Izin	3 Tahun

No	KBLI	Judul KBLI	Tingkat Resiko	Parameter	Persyaratan	Biaya	Jangka Waktu	Spesifikasi Output	Masa Berlaku
		ngan Nitrat			1. Bentuk Perizinan Izin Usaha Pertambangan (IUP) Permohonan Izin Usaha Pertambangan (IUP): 1. Teknis: Surat pernyataan dari ahli Pertambangan dan/atau geologi yang berpengalaman paling singkat 1 (satu) tahun untuk IUP komoditas Mineral bukan logam, IUP komoditas Mineral bukan logam jenis tertentu, dan/atau IUP komoditas batuan. 2. Lingkungan: Surat pernyataan kesanggupan untuk mematuhi ketentuan peraturan perundang-undangan di bidang perlindungan dan				

No	KBLI	Judul KBLI	Tingkat Resiko	Parameter	Persyaratan	Biaya	Jangka Waktu	Spesifikasi Output	Masa Berlaku
					pengelolaan lingkungan hidup. 3. Finansial: a. Bukti penempatan jaminan kesungguhan pelaksanaan kegiatan Eksplorasi; b. Bukti pembayaran biaya pencadangan wilayah dan pembayaran pencetakan peta WIUP Mineral bukan logam atau WIUP batuan atas permohonan wilayah; dan c. Surat keterangan fiskal sesuai dengan ketentuan peraturan perundang-undangan di bidang perpajakan.				

No	KBLI	Judul KBLI	Tingkat Resiko	Parameter	Persyaratan	Biaya	Jangka Waktu	Spesifikasi Output	Masa Berlaku
					Permohonan Izin Usaha Pertambangan (IUP): 1. Teknis: Surat pernyataan dari ahli Pertambangan dan/atau geologi yang berpengalaman paling singkat 1 (satu) tahun untuk IUP komoditas Mineral bukan logam, IUP komoditas Mineral bukan logam jenis tertentu, dan/atau IUP komoditas batuan. 2. Lingkungan: Surat pernyataan kesanggupan untuk mematuhi ketentuan peraturan perundang-undangan di bidang perlindungan dan pengelolaan lingkungan hidup. 3. Finansial: a. Bukti penempatan jaminan				

No	KBLI	Judul KBLI	Tingkat Resiko	Parameter	Persyaratan	Biaya	Jangka Waktu	Spesifikasi Output	Masa Berlaku
					kesungguhan pelaksanaan kegiatan Eksplorasi; b. Bukti pembayaran biaya pencadangan wilayah dan pembayaran pencetakan peta WIUP Mineral bukan logam atau WIUP batuan atas permohonan wilayah; dan c. Surat keterangan fiskal sesuai dengan ketentuan peraturan perundang-undangan di bidang perpajakan. 2. Bentuk Perizinan Surat Izin Penambangan Batuan (SIPB): 1. Teknis: Berupa surat pernyataan untuk tidak menggunakan				

No	KBLI	Judul KBLI	Tingkat Resiko	Parameter	Persyaratan	Biaya	Jangka Waktu	Spesifikasi Output	Masa Berlaku
					bahan peledak dalam kegiatan usaha Penambangan. 2. Lingkungan: Berupa surat pernyataan kesanggupan untuk mematuhi ketentuan peraturan perundang-undangan di bidang perlindungan dan pengelolaan lingkungan hidup. Berupa surat pernyataan kesanggupan untuk mematuhi ketentuan peraturan perundang-undangan di bidang perlindungan dan pengelolaan lingkungan hidup. 3. Finansial: berupa laporan keuangan 1 (satu) tahun terakhir yang telah di audit oleh akuntan publik.				

No	KBLI	Judul KBLI	Tingkat Resiko	Parameter	Persyaratan	Biaya	Jangka Waktu	Spesifikasi Output	Masa Berlaku
					Selain persyaratan administratif, teknis, lingkungan dan finansial, pemohon harus menyampaikan koordinat dan luas wilayah batuan jenis tertentu atau untuk keperluan tertentu yang dimohon. 3. Bentuk Perizinan Izin Pertambangan Rakyat (IPR) 1. Orang perseorangan: a. Surat permohonan; b. Nomor Induk Berusaha; c. Salinan kartu tanda penduduk; d. Surat keterangan dari kelurahan/desa setempat yang menyatakan pemohon merupakan				

No	KBLI	Judul KBLI	Tingkat Resiko	Parameter	Persyaratan	Biaya	Jangka Waktu	Spesifikasi Output	Masa Berlaku
					penduduk setempat; e. Surat pernyataan untuk mematuhi ketentuan peraturan perundang-undangan di bidang lingkungan hidup serta keselamatan pertambangan; dan f. Surat keterangan fiskal sesuai dengan ketentuan peraturan perundang-undangan di bidang perpajakan. 2. Koperasi: a. Surat permohonan; b. Nomor induk berusaha; c. Salinan kartu tanda penduduk pengurus koperasi; d. Surat keterangan				

No	KBLI	Judul KBLI	Tingkat Resiko	Parameter	Persyaratan	Biaya	Jangka Waktu	Spesifikasi Output	Masa Berlaku
					dari kelurahan/desa setempat yang menyatakan seluruh pengurus koperasi merupakan penduduk setempat; e. Surat pernyataan kesanggupan pengelolaan lingkungan serta keselamatan pertambangan; dan f. Surat keterangan fiskal sesuai dengan ketentuan peraturan perundang-undangan di bidang perpajakan.				
29.	08914	Pertambangan Yodium	Tinggi	Seluruh	1. Bentuk Perizinan Izin Usaha Pertambangan (IUP) Permohonan Izin		14 Hari	NIB dan Izin	3 Tahun

No	KBLI	Judul KBLI	Tingkat Resiko	Parameter	Persyaratan	Biaya	Jangka Waktu	Spesifikasi Output	Masa Berlaku
					Usaha Pertambangan (IUP): 1. Teknis: Surat pernyataan dari ahli Pertambangan dan/atau geologi yang berpengalaman paling singkat 1 (satu) tahun untuk IUP komoditas Mineral bukan logam, IUP komoditas Mineral bukan logam jenis tertentu, dan/atau IUP komoditas batuan. 2. Lingkungan: Surat pernyataan kesanggupan untuk mematuhi ketentuan peraturan perundang-undangan di bidang perlindungan dan pengelolaan lingkungan hidup.				

No	KBLI	Judul KBLI	Tingkat Resiko	Parameter	Persyaratan	Biaya	Jangka Waktu	Spesifikasi Output	Masa Berlaku
					3. Finansial: a. Bukti penempatan jaminan kesungguhan pelaksanaan kegiatan Eksplorasi; b. Bukti pembayaran biaya pencadangan wilayah dan pembayaran pencetakan peta WIUP Mineral bukan logam atau WIUP batuan atas permohonan wilayah; dan c. Surat keterangan fiskal sesuai dengan ketentuan peraturan perundang-undangan di bidang perpajakan. Permohonan Izin Usaha				

No	KBLI	Judul KBLI	Tingkat Resiko	Parameter	Persyaratan	Biaya	Jangka Waktu	Spesifikasi Output	Masa Berlaku
					Pertambangan (IUP): 1. Teknis: Surat pernyataan dari ahli Pertambangan dan/atau geologi yang berpengalaman paling singkat 1 (satu) tahun untuk IUP komoditas Mineral bukan logam, IUP komoditas Mineral bukan logam jenis tertentu, dan/atau IUP komoditas batuan. 2. Lingkungan: Surat pernyataan kesanggupan untuk mematuhi ketentuan peraturan perundang-undangan di bidang perlindungan dan pengelolaan lingkungan hidup. 3. Finansial: a. Bukti penempatan jaminan kesungguhan				

No	KBLI	Judul KBLI	Tingkat Resiko	Parameter	Persyaratan	Biaya	Jangka Waktu	Spesifikasi Output	Masa Berlaku
					pelaksanaan kegiatan Eksplorasi; b. Bukti pembayaran biaya pencadangan wilayah dan pembayaran pencetakan peta WIUP Mineral bukan logam atau WIUP batuan atas permohonan wilayah; dan c. Surat keterangan fiskal sesuai dengan ketentuan peraturan perundang-undangan di bidang perpajakan. 2. Bentuk Perizinan Surat Izin Penambangan Batuan (SIPB): 1. Teknis: Berupa surat pernyataan untuk tidak menggunakan bahan peledak dalam				

No	KBLI	Judul KBLI	Tingkat Resiko	Parameter	Persyaratan	Biaya	Jangka Waktu	Spesifikasi Output	Masa Berlaku
					kegiatan usaha Penambangan. 2. Lingkungan: Berupa surat pernyataan kesanggupan untuk mematuhi ketentuan peraturan perundang-undangan di bidang perlindungan dan pengelolaan lingkungan hidup. Berupa surat pernyataan kesanggupan untuk mematuhi ketentuan peraturan perundang-undangan di bidang perlindungan dan pengelolaan lingkungan hidup. 3. Finansial: berupa laporan keuangan 1 (satu) tahun terakhir yang telah di audit oleh akuntan publik. Selain persyaratan				

No	KBLI	Judul KBLI	Tingkat Resiko	Parameter	Persyaratan	Biaya	Jangka Waktu	Spesifikasi Output	Masa Berlaku
					administratif, teknis, lingkungan dan finansial, pemohon harus menyampaikan koordinat dan luas wilayah batuan jenis tertentu atau untuk keperluan tertentu yang dimohon. 3. Bentuk Perizinan Izin Pertambangan Rakyat (IPR) 1. Orang perseorangan: a. Surat permohonan; b. Nomor Induk Berusaha; c. Salinan kartu tanda penduduk; d. Surat keterangan dari kelurahan/desa setempat yang menyatakan pemohon merupakan penduduk				

No	KBLI	Judul KBLI	Tingkat Resiko	Parameter	Persyaratan	Biaya	Jangka Waktu	Spesifikasi Output	Masa Berlaku
					setempat; e. Surat pernyataan untuk mematuhi ketentuan peraturan perundang-undangan di bidang lingkungan hidup serta keselamatan pertambangan; dan f. Surat keterangan fiskal sesuai dengan ketentuan peraturan perundang-undangan di bidang perpajakan. 2. Koperasi: a. Surat permohonan; b. Nomor induk berusaha; c. Salinan kartu tanda penduduk pengurus koperasi; d. Surat keterangan dari				

No	KBLI	Judul KBLI	Tingkat Resiko	Parameter	Persyaratan	Biaya	Jangka Waktu	Spesifikasi Output	Masa Berlaku
					kelurahan/desa setempat yang menyatakan seluruh pengurus koperasi merupakan penduduk setempat; e. Surat pernyataan kesanggupan pengelolaan lingkungan serta keselamatan pertambangan; dan f. Surat keterangan fiskal sesuai dengan ketentuan peraturan perundang-undangan di bidang perpajakan.				
30.	08915	Pertambangan Potash (Kalium	Tinggi	Seluruh	1. Bentuk Perizinan Izin Usaha Pertambangan (IUP) Permohonan Izin		14 Hari	NIB dan Izin	3 Tahun

No	KBLI	Judul KBLI	Tingkat Resiko	Parameter	Persyaratan	Biaya	Jangka Waktu	Spesifikasi Output	Masa Berlaku
		Karbonat)			Usaha Pertambangan (IUP): 1. Teknis: Surat pernyataan dari ahli Pertambangan dan/atau geologi yang berpengalaman paling singkat 1 (satu) tahun untuk IUP komoditas Mineral bukan logam, IUP komoditas Mineral bukan logam jenis tertentu, dan/atau IUP komoditas batuan. 2. Lingkungan: Surat pernyataan kesanggupan untuk mematuhi ketentuan peraturan perundang-undangan di bidang perlindungan dan pengelolaan lingkungan hidup.				

No	KBLI	Judul KBLI	Tingkat Resiko	Parameter	Persyaratan	Biaya	Jangka Waktu	Spesifikasi Output	Masa Berlaku
					3. Finansial: a. Bukti penempatan jaminan kesungguhan pelaksanaan kegiatan Eksplorasi; b. Bukti pembayaran biaya pencadangan wilayah dan pembayaran pencetakan peta WIUP Mineral bukan logam atau WIUP batuan atas permohonan wilayah; dan c. Surat keterangan fiskal sesuai dengan ketentuan peraturan perundang-undangan di bidang perpajakan. Permohonan Izin Usaha				

No	KBLI	Judul KBLI	Tingkat Resiko	Parameter	Persyaratan	Biaya	Jangka Waktu	Spesifikasi Output	Masa Berlaku
					Pertambangan (IUP): 1. Teknis: Surat pernyataan dari ahli Pertambangan dan/atau geologi yang berpengalaman paling singkat 1 (satu) tahun untuk IUP komoditas Mineral bukan logam, IUP komoditas Mineral bukan logam jenis tertentu, dan/atau IUP komoditas batuan. 2. Lingkungan: Surat pernyataan kesanggupan untuk mematuhi ketentuan peraturan perundang-undangan di bidang perlindungan dan pengelolaan lingkungan hidup. 3. Finansial: a. Bukti penempatan jaminan kesungguhan				

No	KBLI	Judul KBLI	Tingkat Resiko	Parameter	Persyaratan	Biaya	Jangka Waktu	Spesifikasi Output	Masa Berlaku
					pelaksanaan kegiatan Eksplorasi; b. Bukti pembayaran biaya pencadangan wilayah dan pembayaran pencetakan peta WIUP Mineral bukan logam atau WIUP batuan atas permohonan wilayah; dan c. Surat keterangan fiskal sesuai dengan ketentuan peraturan perundang-undangan di bidang perpajakan. 2. Bentuk Perizinan Surat Izin Penambangan Batuan (SIPB): 1. Teknis: Berupa surat pernyataan untuk tidak menggunakan bahan peledak dalam				

No	KBLI	Judul KBLI	Tingkat Resiko	Parameter	Persyaratan	Biaya	Jangka Waktu	Spesifikasi Output	Masa Berlaku
					kegiatan usaha Penambangan. 2. Lingkungan: Berupa surat pernyataan kesanggupan untuk mematuhi ketentuan peraturan perundang-undangan di bidang perlindungan dan pengelolaan lingkungan hidup. Berupa surat pernyataan kesanggupan untuk mematuhi ketentuan peraturan perundang-undangan di bidang perlindungan dan pengelolaan lingkungan hidup. 3. Finansial: berupa laporan keuangan 1 (satu) tahun terakhir yang telah di audit oleh akuntan publik. Selain persyaratan				

No	KBLI	Judul KBLI	Tingkat Resiko	Parameter	Persyaratan	Biaya	Jangka Waktu	Spesifikasi Output	Masa Berlaku
					administratif, teknis, lingkungan dan finansial, pemohon harus menyampaikan koordinat dan luas wilayah batuan jenis tertentu atau untuk keperluan tertentu yang dimohon. 3. Bentuk Perizinan Izin Pertambangan Rakyat (IPR) 1. Orang perseorangan: a. Surat permohonan; b. Nomor Induk Berusaha; c. Salinan kartu tanda penduduk; d. Surat keterangan dari kelurahan/desa setempat yang menyatakan pemohon merupakan				

No	KBLI	Judul KBLI	Tingkat Resiko	Parameter	Persyaratan	Biaya	Jangka Waktu	Spesifikasi Output	Masa Berlaku
					penduduk setempat; e. Surat pernyataan untuk mematuhi ketentuan peraturan perundang-undangan di bidang lingkungan hidup serta keselamatan pertambangan; dan f. Surat keterangan fiskal sesuai dengan ketentuan peraturan perundang-undangan di bidang perpajakan. 2. Koperasi: a. Surat permohonan; b. Nomor induk berusaha; c. Salinan kartu tanda penduduk pengurus koperasi; d. Surat keterangan				

No	KBLI	Judul KBLI	Tingkat Resiko	Parameter	Persyaratan	Biaya	Jangka Waktu	Spesifikasi Output	Masa Berlaku
					dari kelurahan/desa setempat yang menyatakan seluruh pengurus koperasi merupakan penduduk setempat; e. Surat pernyataan kesanggupan pengelolaan lingkungan serta keselamatan pertambangan; dan f. Surat keterangan fiskal sesuai dengan ketentuan peraturan perundang-undangan di bidang perpajakan.				
31.	08919	Pertambangan Mineral, Bahan	Tinggi	Seluruh	1. Bentuk Perizinan Izin Usaha Pertambangan (IUP) Permohonan Izin Usaha Pertambangan		14 Hari	NIB dan Izin	3 Tahun

No	KBLI	Judul KBLI	Tingkat Resiko	Parameter	Persyaratan	Biaya	Jangka Waktu	Spesifikasi Output	Masa Berlaku
		Kimia Dan Bahan Pupuk Lainnya			(IUP): 1. Teknis: Surat pernyataan dari ahli Pertambangan dan/atau geologi yang berpengalaman paling singkat 1 (satu) tahun untuk IUP komoditas Mineral bukan logam, IUP komoditas Mineral bukan logam jenis tertentu, dan/atau IUP komoditas batuan. 2. Lingkungan: Surat pernyataan kesanggupan untuk mematuhi ketentuan peraturan perundang-undangan di bidang perlindungan dan pengelolaan lingkungan hidup. 3. Finansial:				

No	KBLI	Judul KBLI	Tingkat Resiko	Parameter	Persyaratan	Biaya	Jangka Waktu	Spesifikasi Output	Masa Berlaku
					a. Bukti penempatan jaminan kesungguhan pelaksanaan kegiatan Eksplorasi; b. Bukti pembayaran biaya pencadangan wilayah dan pembayaran pencetakan peta WIUP Mineral bukan logam atau WIUP batuan atas permohonan wilayah; dan c. Surat keterangan fiskal sesuai dengan ketentuan peraturan perundang-undangan di bidang perpajakan. Permohonan Izin Usaha Pertambangan (IUP): 1. Teknis: Surat				

No	KBLI	Judul KBLI	Tingkat Resiko	Parameter	Persyaratan	Biaya	Jangka Waktu	Spesifikasi Output	Masa Berlaku
					pernyataan dari ahli Pertambangan dan/atau geologi yang berpengalaman paling singkat 1 (satu) tahun untuk IUP komoditas Mineral bukan logam, IUP komoditas Mineral bukan logam jenis tertentu, dan/atau IUP komoditas batuan. 2. Lingkungan: Surat pernyataan kesanggupan untuk mematuhi ketentuan peraturan perundang-undangan di bidang perlindungan dan pengelolaan lingkungan hidup. 3. Finansial: a. Bukti penempatan jaminan kesungguhan pelaksanaan kegiatan Eksplorasi; b. Bukti pembayaran				

No	KBLI	Judul KBLI	Tingkat Resiko	Parameter	Persyaratan	Biaya	Jangka Waktu	Spesifikasi Output	Masa Berlaku
					biaya pencadangan wilayah dan pembayaran pencetakan peta WIUP Mineral bukan logam atau WIUP batuan atas permohonan wilayah; dan c. Surat keterangan fiskal sesuai dengan ketentuan peraturan perundang-undangan di bidang perpajakan. 2. Bentuk Perizinan Surat Izin Penambangan Batuan (SIPB): 1. Teknis: Berupa surat pernyataan untuk tidak menggunakan bahan peledak dalam kegiatan usaha Penambangan. 2. Lingkungan: Berupa				

No	KBLI	Judul KBLI	Tingkat Resiko	Parameter	Persyaratan	Biaya	Jangka Waktu	Spesifikasi Output	Masa Berlaku
					surat pernyataan kesanggupan untuk mematuhi ketentuan peraturan perundang-undangan di bidang perlindungan dan pengelolaan lingkungan hidup. Berupa surat pernyataan kesanggupan untuk mematuhi ketentuan peraturan perundang-undangan di bidang perlindungan dan pengelolaan lingkungan hidup. 3. Finansial: berupa laporan keuangan 1 (satu) tahun terakhir yang telah di audit oleh akuntan publik. Selain persyaratan administratif, teknis, lingkungan dan finansial, pemohon				

No	KBLI	Judul KBLI	Tingkat Resiko	Parameter	Persyaratan	Biaya	Jangka Waktu	Spesifikasi Output	Masa Berlaku
					harus menyampaikan koordinat dan luas wilayah batuan jenis tertentu atau untuk keperluan tertentu yang dimohon. 3. Bentuk Perizinan Izin Pertambangan Rakyat (IPR) 1. Orang perseorangan: a. Surat permohonan; b. Nomor Induk Berusaha; c. Salinan kartu tanda penduduk; d. Surat keterangan dari kelurahan/desa setempat yang menyatakan pemohon merupakan penduduk setempat; e. Surat pernyataan untuk mematuhi				

No	KBLI	Judul KBLI	Tingkat Resiko	Parameter	Persyaratan	Biaya	Jangka Waktu	Spesifikasi Output	Masa Berlaku
					ketentuan peraturan perundang-undangan di bidang lingkungan hidup serta keselamatan pertambangan; dan f. Surat keterangan fiskal sesuai dengan ketentuan peraturan perundang-undangan di bidang perpajakan. 2. Koperasi: a. Surat permohonan; b. Nomor induk berusaha; c. Salinan kartu tanda penduduk pengurus koperasi; d. Surat keterangan dari kelurahan/desa setempat yang menyatakan				

No	KBLI	Judul KBLI	Tingkat Resiko	Parameter	Persyaratan	Biaya	Jangka Waktu	Spesifikasi Output	Masa Berlaku
					seluruh pengurus koperasi merupakan penduduk setempat; e. Surat pernyataan kesanggupan pengelolaan lingkungan serta keselamatan pertambangan; dan f. Surat keterangan fiskal sesuai dengan ketentuan peraturan perundang-undangan di bidang perpajakan.				
32.	08991	Pertambangan Batu Mulia	Tinggi	Seluruh	1. Bentuk Perizinan Izin Usaha Pertambangan (IUP) Permohonan Izin Usaha Pertambangan (IUP): 1. Teknis: Surat		14 Hari	NIB dan Izin	3 Tahun

No	KBLI	Judul KBLI	Tingkat Resiko	Parameter	Persyaratan	Biaya	Jangka Waktu	Spesifikasi Output	Masa Berlaku
					pernyataan dari ahli Pertambangan dan/atau geologi yajng berpengalaman paling singkat 1 (satu) tahun untuk IUP komoditas Mineral bukan logam, IUP komoditas Mineral bukan logam jenis tertentu, dan/atau IUP komoditas batuan. 2. Lingkungan: Surat pernyataan kesanggupan untuk mematuhi ketentuan peraturan perundang-undangan di bidang perlindungan dan pengelolaan lingkungan hidup. 3. Finansial: a. Bukti penempatan jaminan kesungguhan				

No	KBLI	Judul KBLI	Tingkat Resiko	Parameter	Persyaratan	Biaya	Jangka Waktu	Spesifikasi Output	Masa Berlaku
					pelaksanaan kegiatan Eksplorasi; b. Bukti pembayaran biaya pencadangan wilayah dan pembayaran pencetakan peta WIUP Mineral bukan logam atau WIUP batuan atas permohonan wilayah; dan c. Surat keterangan fiskal sesuai dengan ketentuan peraturan perundang-undangan di bidang perpajakan. Permohonan Izin Usaha Pertambangan (IUP): 1. Teknis: Surat pernyataan dari ahli Pertambangan dan/atau geologi yang				

No	KBLI	Judul KBLI	Tingkat Resiko	Parameter	Persyaratan	Biaya	Jangka Waktu	Spesifikasi Output	Masa Berlaku
					berpengalaman paling singkat 1 (satu) tahun untuk IUP komoditas Mineral bukan logam, IUP komoditas Mineral bukan logam jenis tertentu, dan/atau IUP komoditas batuan. 2. Lingkungan: Surat pernyataan kesanggupan untuk mematuhi ketentuan peraturan perundang-undangan di bidang perlindungan dan pengelolaan lingkungan hidup. 3. Finansial: a. Bukti penempatan jaminan kesungguhan pelaksanaan kegiatan Eksplorasi; b. Bukti pembayaran biaya pencadangan wilayah dan pembayaran				

No	KBLI	Judul KBLI	Tingkat Resiko	Parameter	Persyaratan	Biaya	Jangka Waktu	Spesifikasi Output	Masa Berlaku
					pencetakan peta WIUP Mineral bukan logam atau WIUP batuan atas permohonan wilayah; dan c. Surat keterangan fiskal sesuai dengan ketentuan peraturan perundang-undangan di bidang perpajakan. 2. Bentuk Perizinan Surat Izin Penambangan Batuan (SIPB): 1. Teknis: Berupa surat pernyataan untuk tidak menggunakan bahan peledak dalam kegiatan usaha Penambangan. 2. Lingkungan: Berupa surat pernyataan kesanggupan untuk mematuhi ketentuan				

No	KBLI	Judul KBLI	Tingkat Resiko	Parameter	Persyaratan	Biaya	Jangka Waktu	Spesifikasi Output	Masa Berlaku
					peraturan perundang-undangan di bidang perlindungan dan pengelolaan lingkungan hidup. Berupa surat pernyataan kesanggupan untuk mematuhi ketentuan peraturan perundang-undangan di bidang perlindungan dan pengelolaan lingkungan hidup. 3. Finansial: berupa laporan keuangan 1 (satu) tahun terakhir yang telah di audit oleh akuntan publik. Selain persyaratan administratif, teknis, lingkungan dan finansial, pemohon harus menyampaikan koordinat dan luas wilayah batuan jenis				

No	KBLI	Judul KBLI	Tingkat Resiko	Parameter	Persyaratan	Biaya	Jangka Waktu	Spesifikasi Output	Masa Berlaku
					tertentu atau untuk keperluan tertentu yang dimohon. 3. Bentuk Perizinan Izin Pertambangan Rakyat (IPR) 1. Orang perseorangan: a. Surat permohonan; b. Nomor Induk Berusaha; c. Salinan kartu tanda penduduk; d. Surat keterangan dari kelurahan/desa setempat yang menyatakan pemohon merupakan penduduk setempat; e. Surat pernyataan untuk mematuhi ketentuan				

No	KBLI	Judul KBLI	Tingkat Resiko	Parameter	Persyaratan	Biaya	Jangka Waktu	Spesifikasi Output	Masa Berlaku
					peraturan perundang-undangan di bidang lingkungan hidup serta keselamatan pertambangan; dan f. Surat keterangan fiskal sesuai dengan ketentuan peraturan perundang-undangan di bidang perpajakan. 2. Koperasi: a. Surat permohonan; b. Nomor induk berusaha; c. Salinan kartu tanda penduduk pengurus koperasi; d. Surat keterangan dari kelurahan/desa setempat yang menyatakan seluruh pengurus				

No	KBLI	Judul KBLI	Tingkat Resiko	Parameter	Persyaratan	Biaya	Jangka Waktu	Spesifikasi Output	Masa Berlaku
					koperasi merupakan penduduk setempat; e. Surat pernyataan kesanggupan pengelolaan lingkungan serta keselamatan pertambangan; dan f. Surat keterangan fiskal sesuai dengan ketentuan peraturan perundang-undangan di bidang perpajakan.				
33.	08992	Penggalian Feldspar dan Kalsit	Tinggi	Seluruh	1. Bentuk Perizinan Izin Usaha Pertambangan (IUP) Permohonan Izin Usaha Pertambangan (IUP): 1. Teknis: Surat pernyataan dari ahli Pertambangan		14 Hari	NIB dan Izin	3 Tahun

No	KBLI	Judul KBLI	Tingkat Resiko	Parameter	Persyaratan	Biaya	Jangka Waktu	Spesifikasi Output	Masa Berlaku
					dan/atau geologi yang berpengalaman paling singkat 1 (satu) tahun untuk IUP komoditas Mineral bukan logam, IUP komoditas Mineral bukan logam jenis tertentu, dan/atau IUP komoditas batuan. 2. Lingkungan: Surat pernyataan kesanggupan untuk mematuhi ketentuan peraturan perundang-undangan di bidang perlindungan dan pengelolaan lingkungan hidup. 3. Finansial: a. Bukti penempatan jaminan kesungguhan pelaksanaan kegiatan				

No	KBLI	Judul KBLI	Tingkat Resiko	Parameter	Persyaratan	Biaya	Jangka Waktu	Spesifikasi Output	Masa Berlaku
					Eksplorasi; b. Bukti pembayaran biaya pencadangan wilayah dan pembayaran pencetakan peta WIUP Mineral bukan logam atau WIUP batuan atas permohonan wilayah; dan c. Surat keterangan fiskal sesuai dengan ketentuan peraturan perundang-undangan di bidang perpajakan. Permohonan Izin Usaha Pertambangan (IUP): 1. Teknis: Surat pernyataan dari ahli Pertambangan dan/atau geologi yang berpengalaman paling singkat 1 (satu) tahun				

No	KBLI	Judul KBLI	Tingkat Resiko	Parameter	Persyaratan	Biaya	Jangka Waktu	Spesifikasi Output	Masa Berlaku
					untuk IUP komoditas Mineral bukan logam, IUP komoditas Mineral bukan logam jenis tertentu, dan/atau IUP komoditas batuan. 2. Lingkungan: Surat pernyataan kesanggupan untuk mematuhi ketentuan peraturan perundang-undangan di bidang perlindungan dan pengelolaan lingkungan hidup. 3. Finansial: a. Bukti penempatan jaminan kesungguhan pelaksanaan kegiatan Eksplorasi; b. Bukti pembayaran biaya pencadangan wilayah dan pembayaran pencetakan peta WIUP Mineral				

No	KBLI	Judul KBLI	Tingkat Resiko	Parameter	Persyaratan	Biaya	Jangka Waktu	Spesifikasi Output	Masa Berlaku
					bukan logam atau WIUP batuan atas permohonan wilayah; dan c. Surat keterangan fiskal sesuai dengan ketentuan peraturan perundang-undangan di bidang perpajakan. 2. Bentuk Perizinan Surat Izin Penambangan Batuan (SIPB): 1. Teknis: Berupa surat pernyataan untuk tidak menggunakan bahan peledak dalam kegiatan usaha Penambangan. 2. Lingkungan: Berupa surat pernyataan kesanggupan untuk mematuhi ketentuan peraturan perundang-undangan				

No	KBLI	Judul KBLI	Tingkat Resiko	Parameter	Persyaratan	Biaya	Jangka Waktu	Spesifikasi Output	Masa Berlaku
					di bidang perlindungan dan pengelolaan lingkungan hidup. Berupa surat pernyataan kesanggupan untuk mematuhi ketentuan peraturan perundang-undangan di bidang perlindungan dan pengelolaan lingkungan hidup. 3. Finansial: berupa laporan keuangan 1 (satu) tahun terakhir yang telah di audit oleh akuntan publik. Selain persyaratan administratif, teknis, lingkungan dan finansial, pemohon harus menyampaikan koordinat dan luas wilayah batuan jenis tertentu atau untuk keperluan tertentu				

No	KBLI	Judul KBLI	Tingkat Resiko	Parameter	Persyaratan	Biaya	Jangka Waktu	Spesifikasi Output	Masa Berlaku
					yang dimohon. 3. Bentuk Perizinan Izin Pertambangan Rakyat (IPR) 1. Orang perseorangan: a. Surat permohonan; b. Nomor Induk Berusaha; c. Salinan kartu tanda penduduk; d. Surat keterangan dari kelurahan/desa setempat yang menyatakan pemohon merupakan penduduk setempat; e. Surat pernyataan untuk mematuhi ketentuan peraturan perundang-undangan di				

No	KBLI	Judul KBLI	Tingkat Resiko	Parameter	Persyaratan	Biaya	Jangka Waktu	Spesifikasi Output	Masa Berlaku
					bidang lingkungan hidup serta keselamatan pertambangan; dan f. Surat keterangan fiskal sesuai dengan ketentuan peraturan perundang-undangan di bidang perpajakan. 2. Koperasi: a. Surat permohonan; b. Nomor induk berusaha; c. Salinan kartu tanda penduduk pengurus koperasi; d. Surat keterangan dari kelurahan/desa setempat yang menyatakan seluruh pengurus koperasi merupakan penduduk				

No	KBLI	Judul KBLI	Tingkat Resiko	Parameter	Persyaratan	Biaya	Jangka Waktu	Spesifikasi Output	Masa Berlaku
					setempat; e. Surat pernyataan kesanggupan pengelolaan lingkungan serta keselamatan pertambangan; dan f. Surat keterangan fiskal sesuai dengan ketentuan peraturan perundang-undangan di bidang perpajakan.				
34.	08994	Penggalian Asbes	Tinggi	Seluruh	1. Bentuk Perizinan Izin Usaha Pertambangan (IUP) Permohonan Izin Usaha Pertambangan (IUP): 1. Teknis: Surat pernyataan dari ahli Pertambangan dan/atau geologi yang berpengalaman		14 Hari	NIB dan Izin	3 Tahun

No	KBLI	Judul KBLI	Tingkat Resiko	Parameter	Persyaratan	Biaya	Jangka Waktu	Spesifikasi Output	Masa Berlaku
					paling singkat 1 (satu) tahun untuk IUP komoditas Mineral bukan logam, IUP komoditas Mineral bukan logam jenis tertentu, dan/atau IUP komoditas batuan. 2. Lingkungan: Surat pernyataan kesanggupan untuk mematuhi ketentuan peraturan perundang-undangan di bidang perlindungan dan pengelolaan lingkungan hidup. 3. Finansial: a. Bukti penempatan jaminan kesungguhan pelaksanaan kegiatan Eksplorasi; b. Bukti pembayaran				

No	KBLI	Judul KBLI	Tingkat Resiko	Parameter	Persyaratan	Biaya	Jangka Waktu	Spesifikasi Output	Masa Berlaku
					biaya pencadangan wilayah dan pembayaran pencetakan peta WIUP Mineral bukan logam atau WIUP batuan atas permohonan wilayah; dan c. Surat keterangan fiskal sesuai dengan ketentuan peraturan perundang-undangan di bidang perpajakan. Permohonan Izin Usaha Pertambangan (IUP): 1. Teknis: Surat pernyataan dari ahli Pertambangan dan/atau geologi yang berpengalaman paling singkat 1 (satu) tahun untuk IUP komoditas Mineral bukan logam,				

No	KBLI	Judul KBLI	Tingkat Resiko	Parameter	Persyaratan	Biaya	Jangka Waktu	Spesifikasi Output	Masa Berlaku
					IUP komoditas Mineral bukan logam jenis tertentu, dan/atau IUP komoditas batuan. 2. Lingkungan: Surat pernyataan kesanggupan untuk mematuhi ketentuan peraturan perundang-undangan di bidang perlindungan dan pengelolaan lingkungan hidup. 3. Finansial: a. Bukti penempatan jaminan kesungguhan pelaksanaan kegiatan Eksplorasi; b. Bukti pembayaran biaya pencadangan wilayah dan pembayaran pencetakan peta WIUP Mineral bukan logam atau WIUP batuan atas				

No	KBLI	Judul KBLI	Tingkat Resiko	Parameter	Persyaratan	Biaya	Jangka Waktu	Spesifikasi Output	Masa Berlaku
					permohonan wilayah; dan c. Surat keterangan fiskal sesuai dengan ketentuan peraturan perundang-undangan di bidang perpajakan. 2. Bentuk Perizinan Surat Izin Penambangan Batuan (SIPB): 1. Teknis: Berupa surat pernyataan untuk tidak menggunakan bahan peledak dalam kegiatan usaha Penambangan. 2. Lingkungan: Berupa surat pernyataan kesanggupan untuk mematuhi ketentuan peraturan perundang-undangan di bidang perlindungan dan				

No	KBLI	Judul KBLI	Tingkat Resiko	Parameter	Persyaratan	Biaya	Jangka Waktu	Spesifikasi Output	Masa Berlaku
					pengelolaan lingkungan hidup. Berupa surat pernyataan kesanggupan untuk mematuhi ketentuan peraturan perundang-undangan di bidang perlindungan dan pengelolaan lingkungan hidup. 3. Finansial: berupa laporan keuangan 1 (satu) tahun terakhir yang telah di audit oleh akuntan publik. Selain persyaratan administratif, teknis, lingkungan dan finansial, pemohon harus menyampaikan koordinat dan luas wilayah batuan jenis tertentu atau untuk keperluan tertentu yang dimohon.				

No	KBLI	Judul KBLI	Tingkat Resiko	Parameter	Persyaratan	Biaya	Jangka Waktu	Spesifikasi Output	Masa Berlaku
					3. Bentuk Perizinan Izin Pertambangan Rakyat (IPR) 1. Orang perseorangan: a. Surat permohonan; b. Nomor Induk Berusaha; c. Salinan kartu tanda penduduk; d. Surat keterangan dari kelurahan/desa setempat yang menyatakan pemohon merupakan penduduk setempat; e. Surat pernyataan untuk mematuhi ketentuan peraturan perundang-undangan di bidang lingkungan				

No	KBLI	Judul KBLI	Tingkat Resiko	Parameter	Persyaratan	Biaya	Jangka Waktu	Spesifikasi Output	Masa Berlaku
					hidup serta keselamatan pertambangan; dan f. Surat keterangan fiskal sesuai dengan ketentuan peraturan perundang-undangan di bidang perpajakan. 2. Koperasi: a. Surat permohonan; b. Nomor induk berusaha; c. Salinan kartu tanda penduduk pengurus koperasi; d. Surat keterangan dari kelurahan/desa setempat yang menyatakan seluruh pengurus koperasi merupakan penduduk setempat;				

No	KBLI	Judul KBLI	Tingkat Resiko	Parameter	Persyaratan	Biaya	Jangka Waktu	Spesifikasi Output	Masa Berlaku
					e. Surat pernyataan kesanggupan pengelolaan lingkungan serta keselamatan pertambangan; dan f. Surat keterangan fiskal sesuai dengan ketentuan peraturan perundang-undangan di bidang perpajakan.				
35.	08995	Penggalian Kuarsa/Pasir Kuarsa	Tinggi	Seluruh	1. Bentuk Perizinan Izin Usaha Pertambangan (IUP) Permohonan Izin Usaha Pertambangan (IUP): 1. Teknis: Surat pernyataan dari ahli Pertambangan dan/atau geologi yang berpengalaman paling singkat 1		14 Hari	NIB dan Izin	3 Tahun

No	KBLI	Judul KBLI	Tingkat Resiko	Parameter	Persyaratan	Biaya	Jangka Waktu	Spesifikasi Output	Masa Berlaku
					(satu) tahun untuk IUP komoditas Mineral bukan logam, IUP komoditas Mineral bukan logam jenis tertentu, dan/atau IUP komoditas batuan. 2. Lingkungan: Surat pernyataan kesanggupan untuk mematuhi ketentuan peraturan perundang-undangan di bidang perlindungan dan pengelolaan lingkungan hidup. 3. Finansial: a. Bukti penempatan jaminan kesungguhan pelaksanaan kegiatan Eksplorasi; b. Bukti pembayaran biaya pencadangan				

No	KBLI	Judul KBLI	Tingkat Resiko	Parameter	Persyaratan	Biaya	Jangka Waktu	Spesifikasi Output	Masa Berlaku
					wilayah dan pembayaran pencetakan peta WIUP Mineral bukan logam atau WIUP batuan atas permohonan wilayah; dan c. Surat keterangan fiskal sesuai dengan ketentuan peraturan perundang-undangan di bidang perpajakan. Permohonan Izin Usaha Pertambangan (IUP): 1. Teknis: Surat pernyataan dari ahli Pertambangan dan/atau geologi yang berpengalaman paling singkat 1 (satu) tahun untuk IUP komoditas Mineral bukan logam, IUP komoditas Mineral				

No	KBLI	Judul KBLI	Tingkat Resiko	Parameter	Persyaratan	Biaya	Jangka Waktu	Spesifikasi Output	Masa Berlaku
					bukan logam jenis tertentu, dan/atau IUP komoditas batuan. 2. Lingkungan: Surat pernyataan kesanggupan untuk mematuhi ketentuan peraturan perundang-undangan di bidang perlindungan dan pengelolaan lingkungan hidup. 3. Finansial: a. Bukti penempatan jaminan kesungguhan pelaksanaan kegiatan Eksplorasi; b. Bukti pembayaran biaya pencadangan wilayah dan pembayaran pencetakan peta WIUP Mineral bukan logam atau WIUP batuan atas permohonan				

No	KBLI	Judul KBLI	Tingkat Resiko	Parameter	Persyaratan	Biaya	Jangka Waktu	Spesifikasi Output	Masa Berlaku
					wilayah; dan c. Surat keterangan fiskal sesuai dengan ketentuan peraturan perundang-undangan di bidang perpajakan. 2. Bentuk Perizinan Surat Izin Penambangan Batuan (SIPB): 1. Teknis: Berupa surat pernyataan untuk tidak menggunakan bahan peledak dalam kegiatan usaha Penambangan. 2. Lingkungan: Berupa surat pernyataan kesanggupan untuk mematuhi ketentuan peraturan perundang-undangan di bidang perlindungan dan pengelolaan				

No	KBLI	Judul KBLI	Tingkat Resiko	Parameter	Persyaratan	Biaya	Jangka Waktu	Spesifikasi Output	Masa Berlaku
					lingkungan hidup. Berupa surat pernyataan kesanggupan untuk mematuhi ketentuan peraturan perundang-undangan di bidang perlindungan dan pengelolaan lingkungan hidup. 3. Finansial: berupa laporan keuangan 1 (satu) tahun terakhir yang telah di audit oleh akuntan publik. Selain persyaratan administratif, teknis, lingkungan dan finansial, pemohon harus menyampaikan koordinat dan luas wilayah batuan jenis tertentu atau untuk keperluan tertentu yang dimohon. 3. Bentuk Perizinan Izin				

No	KBLI	Judul KBLI	Tingkat Resiko	Parameter	Persyaratan	Biaya	Jangka Waktu	Spesifikasi Output	Masa Berlaku
					Pertambangan Rakyat (IPR) 1. Orang perseorangan: a. Surat permohonan; b. Nomor Induk Berusaha; c. Salinan kartu tanda penduduk; d. Surat keterangan dari kelurahan/desa setempat yang menyatakan pemohon merupakan penduduk setempat; e. Surat pernyataan untuk mematuhi ketentuan peraturan perundang-undangan di bidang lingkungan hidup serta				

No	KBLI	Judul KBLI	Tingkat Resiko	Parameter	Persyaratan	Biaya	Jangka Waktu	Spesifikasi Output	Masa Berlaku
					keselamatan pertambangan; dan f. Surat keterangan fiskal sesuai dengan ketentuan peraturan perundang-undangan di bidang perpajakan. 2. Koperasi: a. Surat permohonan; b. Nomor induk berusaha; c. Salinan kartu tanda penduduk pengurus koperasi; d. Surat keterangan dari kelurahan/desa setempat yang menyatakan seluruh pengurus koperasi merupakan penduduk setempat;				

No	KBLI	Judul KBLI	Tingkat Resiko	Parameter	Persyaratan	Biaya	Jangka Waktu	Spesifikasi Output	Masa Berlaku
					e. Surat pernyataan kesanggupan pengelolaan lingkungan serta keselamatan pertambangan; dan f. Surat keterangan fiskal sesuai dengan ketentuan peraturan perundang-undangan di bidang perpajakan.				
36.	08999	Pertambangan Dan Penggalian Lainnya Ytdl	Tinggi	Seluruh	1. Bentuk Perizinan Izin Usaha Pertambangan (IUP) Permohonan Izin Usaha Pertambangan (IUP): 1. Teknis: Surat pernyataan dari ahli Pertambangan dan/atau geologi yang berpengalaman paling singkat 1		14 Hari	NIB dan Izin	Berlaku selama pelaku usaha menjalankan kegiatan usaha

No	KBLI	Judul KBLI	Tingkat Resiko	Parameter	Persyaratan	Biaya	Jangka Waktu	Spesifikasi Output	Masa Berlaku
					(satu) tahun untuk IUP komoditas Mineral bukan logam, IUP komoditas Mineral bukan logam jenis tertentu, dan/atau IUP komoditas batuan. 2. Lingkungan: Surat pernyataan kesanggupan untuk mematuhi ketentuan peraturan perundang-undangan di bidang perlindungan dan pengelolaan lingkungan hidup. 3. Finansial: a. Bukti penempatan jaminan kesungguhan pelaksanaan kegiatan Eksplorasi; b. Bukti pembayaran biaya pencadangan				

No	KBLI	Judul KBLI	Tingkat Resiko	Parameter	Persyaratan	Biaya	Jangka Waktu	Spesifikasi Output	Masa Berlaku
					wilayah dan pembayaran pencetakan peta WIUP Mineral bukan logam atau WIUP batuan atas permohonan wilayah; dan c. Surat keterangan fiskal sesuai dengan ketentuan peraturan perundang-undangan di bidang perpajakan. Permohonan Izin Usaha Pertambangan (IUP): 1. Teknis: Surat pernyataan dari ahli Pertambangan dan/atau geologi yang berpengalaman paling singkat 1 (satu) tahun untuk IUP komoditas Mineral bukan logam, IUP komoditas Mineral				

No	KBLI	Judul KBLI	Tingkat Resiko	Parameter	Persyaratan	Biaya	Jangka Waktu	Spesifikasi Output	Masa Berlaku
					bukan logam jenis tertentu, dan/atau IUP komoditas batuan. 2. Lingkungan: Surat pernyataan kesanggupan untuk mematuhi ketentuan peraturan perundang-undangan di bidang perlindungan dan pengelolaan lingkungan hidup. 3. Finansial: a. Bukti penempatan jaminan kesungguhan pelaksanaan kegiatan Eksplorasi; b. Bukti pembayaran biaya pencadangan wilayah dan pembayaran pencetakan peta WIUP Mineral bukan logam atau WIUP batuan atas permohonan				

No	KBLI	Judul KBLI	Tingkat Resiko	Parameter	Persyaratan	Biaya	Jangka Waktu	Spesifikasi Output	Masa Berlaku
					wilayah; dan c. Surat keterangan fiskal sesuai dengan ketentuan peraturan perundang-undangan di bidang perpajakan. 2. Bentuk Perizinan Surat Izin Penambangan Batuan (SIPB): 1. Teknis: Berupa surat pernyataan untuk tidak menggunakan bahan peledak dalam kegiatan usaha Penambangan. 2. Lingkungan: Berupa surat pernyataan kesanggupan untuk mematuhi ketentuan peraturan perundang-undangan di bidang perlindungan dan pengelolaan				

No	KBLI	Judul KBLI	Tingkat Resiko	Parameter	Persyaratan	Biaya	Jangka Waktu	Spesifikasi Output	Masa Berlaku
					lingkungan hidup. Berupa surat pernyataan kesanggupan untuk mematuhi ketentuan peraturan perundang-undangan di bidang perlindungan dan pengelolaan lingkungan hidup. 3. Finansial: berupa laporan keuangan 1 (satu) tahun terakhir yang telah di audit oleh akuntan publik. Selain persyaratan administratif, teknis, lingkungan dan finansial, pemohon harus menyampaikan koordinat dan luas wilayah batuan jenis tertentu atau untuk keperluan tertentu yang dimohon. 3. Bentuk Perizinan Izin				

No	KBLI	Judul KBLI	Tingkat Resiko	Parameter	Persyaratan	Biaya	Jangka Waktu	Spesifikasi Output	Masa Berlaku
					Pertambangan Rakyat (IPR) 1. Orang perseorangan: a. Surat permohonan; b. Nomor Induk Berusaha; c. Salinan kartu tanda penduduk; d. Surat keterangan dari kelurahan/desa setempat yang menyatakan pemohon merupakan penduduk setempat; e. Surat pernyataan untuk mematuhi ketentuan peraturan perundang-undangan di bidang lingkungan hidup serta keselamatan pertambangan;				

No	KBLI	Judul KBLI	Tingkat Resiko	Parameter	Persyaratan	Biaya	Jangka Waktu	Spesifikasi Output	Masa Berlaku
					dan f. Surat keterangan fiskal sesuai dengan ketentuan peraturan perundang-undangan di bidang perpajakan. 2. Koperasi: a. Surat permohonan; b. Nomor induk berusaha; c. Salinan kartu tanda penduduk pengurus koperasi; d. Surat keterangan dari kelurahan/desa setempat yang menyatakan seluruh pengurus koperasi merupakan penduduk setempat; e. Surat pernyataan kesanggupan				

No	KBLI	Judul KBLI	Tingkat Resiko	Parameter	Persyaratan	Biaya	Jangka Waktu	Spesifikasi Output	Masa Berlaku
					pengelolaan lingkungan serta keselamatan pertambangan; dan f. Surat keterangan fiskal sesuai dengan ketentuan peraturan perundang-undangan di bidang perpajakan.				

PERIZINAN BERUSAHA NON KBLI
4. b. SEKTOR ENERGI DAN SUMBER DAYA MINERAL

NO	Perizinan Berusaha	KBLI	Parameter	Persyaratan	Biaya	Jangka Waktu	Spesifikasi Output	Masa Berlaku
1.	Izin Usaha penyediaan tenaga listrik untuk kepentingan sendiri	35111 35112 35113	• Memiliki fasilitas instalasi dalam daerah provinsi Berada di wilayah sampai dengan 12 mil laut; • Pembangkitan dengan kapasitas sampai dengan 10 MW.	1. Persyaratan Khusu Izin Usaha Penyediaan Tenaga Listrik untuk Kepentingan Sendiri diwajibkan untuk kapasitas pembangkit di atas 500 kW dalam satu sistem instalasi. 2. Badan Usaha menyampaikan Kajian Teknis, dengan ketentuan dokumen (berbahasa Indonesia) berisi: a. Analisis kebutuhan tenaga listrik b. Lokasi instalasi termasuk tata letak (gambar situasi) c. Diagram satu garis d. Jenis dan kapasitas Instalasi Penyediaan Tenaga Listrik e. Jadwal pembangunan			UMKU	

NO	Perizinan Berusaha	KBLI	Parameter	Persyaratan	Biaya	Jangka Waktu	Spesifikasi Output	Masa Berlaku
				dan f. Jadwal pengoperasian				
2.	Pengesahan rencana usaha penyediaan tenaga listrik	35113 35114 35115 35116 35117 35118	• Untuk usaha penyediaan tenagalistrik untuk umum yang perizinannya ditetapkan olehGubernur	a. Surat Permohonan Pengesahan Usulan RUPTL, memuat: 1. Proyeksi Rata-Rata Pertumbuhan Kebutuhan 2. Total Rencana Pembangunan Pembangkit 3. Target Bauran Energi Pembangkitan Akhir Tahun Periode RUPTL 4. Total Rencana Pembangunan Jaringan Transmisi 5. Total Rencana Pembangunan Gardu Induk 6. Total Rencana Pembangunan Jaringan Distribusi 7. Total Rencana Pembangunan Gardu			UMKU	

NO	Perizinan Berusaha	KBLI	Parameter	Persyaratan	Biaya	Jangka Waktu	Spesifikasi Output	Masa Berlaku
				Distribusi 8. Total Kebutuhan Investasi b. Dokumen Rencana Usaha Penyediaan Tenaga Listrik 1. Untuk Usaha Distribusi Tenaga Listrik, paling sedikit memuat: a. Pendahuluan; b. Strategi pengembangan sistem distribusi tenaga c. Listrik; d. Kondisi Usaha Distribusi Tenaga Listrik; e. Rencana Usaha Distribusi Tenaga Listrik; f. Kebutuhan investasi dan indikasi pendanaan; dan g. Analisis risiko. c. Untuk Usaha Penjualan Tenaga Listrik, paling sedikit memuat :				

NO	Perizinan Berusaha	KBLI	Parameter	Persyaratan	Biaya	Jangka Waktu	Spesifikasi Output	Masa Berlaku
				a. Pendahuluan; b. Strategi penjualan tenaga listrik; c. Kondisi usaha penjualan tenaga listrik; d. Rencana usaha penjualan tenaga listrik; e. Kebutuhan investasi dan indikasi pendanaan; dan f. Analisis risiko. d. Untuk Usaha Penyediaan Tenaga Listrik terintegrasi, paling sedikit memuat: a. Pendahuluan; b. Strategi pengembangan infrastruktur penyediaan tenaga listrik dan penjualan tenaga listrik; c. Ketersediaan sumber energi dan strategi pemanfaatannya; d. Kondisi usaha penyediaan tenaga listrik; e. Rencana penyediaan				

NO	Perizinan Berusaha	KBLI	Parameter	Persyaratan	Biaya	Jangka Waktu	Spesifikasi Output	Masa Berlaku
				tenaga listrik, yang memuat: 1. Proyeksi Penjualan; 2. Proyeksi Pelanggan; 3. Pembangkitan (neraca daya, energy mix, bahan bakar, Emisi GRK); 4. Transmisi; 5. GI; dan 6. Sistem Distribusi. f. Kebutuhan investasi dan indikasi pendanaan; dan g. Analisis risiko.				
3.	Persetujuan harga jual dan sewa jaringan tenaga listrik	35111 35114 35115 35117 35116 35118 35121	Persetujuan harga jual tenagalistrik dan sewa jaringan tenagalistrik dari pemegang perizinan berusaha yang ditetapkan oleh Gubernur	1. Surat permohonan persetujuan harga jual tenaga listrik/sewa jaringan tenaga listrik kepada Menteri yang menyelenggarakan urusan pemerintahan di bidang ketenagalistrik-an 2. Izin Usaha Penyediaan Tenaga Listrik			UMKU	

NO	Perizinan Berusaha	KBLI	Parameter	Persyaratan	Biaya	Jangka Waktu	Spesifikasi Output	Masa Berlaku
				3. Berita Acara HPS 4. Berita Acara Kesepakatan/ Negosiasi 5. Penetapan Pengembang/ LoI 6. Informasi Perusahaan (NPWP, komposisi saham, nama dan NPWP Komisaris Utama dan Direktur Utama) 7. Struktur biaya pembangkitan tenaga listrik.				
4.	Perizinan berusaha pengusahaan Panas Bumi untuk pemanfaatan Langsung	93221 93231 16102 15111 12091 10733 10313 10763 01640 10722 10761	• Lintas wilayah kabupaten/kota dalam satu provinsi, termasuk kawasan hutan produksi dan kawasan hutan lindung; • Wilayah laut paling jauh 12 (duabelas) mil lautdiukurdarigarispantai kearahlautlepasdan/atau kearahperairankepulauan.	1. Telah mendapatkan perizinan berusaha sesuai dengan sektornya (misalnya pelaku usaha yang telah mendapatkan perizinan berusaha untuk pemandian alam dan akan mengusahakan panas bumi untuk pemanfaatan langsung dalam pemandian alam maka pelaku usaha hanya memenuhi standar pengusahaan panas bumi			UMKU	

NO	Perizinan Berusaha	KBLI	Parameter	Persyaratan	Biaya	Jangka Waktu	Spesifikasi Output	Masa Berlaku
				untuk pemanfaatan langsung) 2. Standar pengambilan fluida panas bumi untuk pemanfaatan langsung.				

SEKTOR PERINDUSTRIAN

PERIZINAN BERUSAHA BERBASIS RISIKO
5. SEKTOR PERINDUSTRIAN

No	Kode KBLI	Judul KBLI	Tingkat Risiko	Paramater	Persyaratan	Biaya	Jangka Waktu	Spesifikasi Output	Masa Berlaku
1.	10130	Industri Pengolahan Dan Pengawetan Produk Daging Dan Daging Unggas	Menengah Rendah, Jika Lokasi Lintas Kabupaten/ Kota	Skala Industri Kecil Dan Industri Menengah	Industri kecil : - Industri Menengah : Berlokasi di Kawasan Peruntukan Industri		NA	NIB dan Sertifikat Standar	Selama pelaku usaha menjalan kan kegiatan usaha
			Tinggi, Lokasi Lintas Provinsi Untuk Semua Skala Usaha Industri	Skala Industri Besar	1. Berlokasi di Kawasan Industri atau Kawasan Peruntukan Industri 2. Telah selesai melaksanakan persiapan dan kegiatan pembangunan, pengadaan, pemasangan/instalasi peralatan, dan kesiapan lain yang diperlukan.		7 hari	NIB dan Izin	Selama pelaku usaha menjalan kan kegiatan usaha

No	Kode KBLI	Judul KBLI	Tingkat Risiko	Paramater	Persyaratan	Biaya	Jangka Waktu	Spesifikasi Output	Masa Berlaku
2.	10211	Industri Penggaraman / Pengeringan Ikan	Rendah, Jika Lokasi Lintas Kabupaten/ Kota	Skala Industri Kecil Dan Industri Menengah	Industri kecil : - Industri Menengah : Berlokasi di Kawasan Peruntukan Industri		NA	NIB	Selama pelaku usaha menjalan kan kegiatan usaha
			Tinggi	Skala Industri Besar	1. Berlokasi di Kawasan Industri atau Kawasan Peruntukan Industri 2. Telah selesai melaksanakan persiapan dan kegiatan pembangunan, pengadaan, pemasangan/instalasi peralatan, dan kesiapan lain yang diperlukan.		7 hari	NIB dan Izin	Selama pelaku usaha menjalan kan kegiatan usaha
3.	10212	Industri Pengasapan/ Pemangganga n Ikan	Rendah, Jika Lokasi Lintas Kabupaten/ Kota	Skala Industri Kecil Dan Industri Menengah	Industri kecil : - Industri Menengah : Berlokasi di Kawasan Peruntukan Industri		NA	NIB	Selama pelaku usaha menjalan kan kegiatan usaha

No	Kode KBLI	Judul KBLI	Tingkat Risiko	Paramater	Persyaratan	Biaya	Jangka Waktu	Spesifikasi Output	Masa Berlaku
			Tinggi	Skala Industri Besar	1. Berlokasi di Kawasan Industri atau Kawasan Peruntukan Industri 2. Telah selesai melaksanakan persiapan dan kegiatan pembangunan, pengadaan, pemasangan/instalasi peralatan, dan kesiapan lain yang diperlukan.		7 hari	NIB dan Izin	Selama pelaku usaha menjalankan kegiatan usaha
4.	10213	Industri Pembekuan Ikan	Menengah Rendah, Jika Lokasi Lintas Kabupaten/ Kota	Skala Industri Kecil Dan Industri Menengah	Industri kecil : - Industri Menengah : Berlokasi di Kawasan Peruntukan Industri		NA	NIB dan Sertifikat Standar	Selama pelaku usaha menjalankan kegiatan usaha
			Tinggi	Skala Industri Besar	1. Berlokasi di Kawasan Industri atau Kawasan Peruntukan Industri 2. Telah selesai melaksanakan persiapan dan kegiatan		7 hari	NIB dan Izin	Selama pelaku usaha menjalankan kegiatan usaha

No	Kode KBLI	Judul KBLI	Tingkat Risiko	Paramater	Persyaratan	Biaya	Jangka Waktu	Spesifikasi Output	Masa Berlaku
					pembangunan, pengadaan, pemasangan/instalasi peralatan, dan kesiapan lain yang diperlukan.				
5.	10214	Industri Pemindangan Ikan	Rendah, Jika Lokasi Lintas Kabupaten/ Kota	Skala Industri Kecil Dan Industri Menengah	Industri kecil : - Industri Menengah : Berlokasi di Kawasan Peruntukan Industri		NA	NIB	Selama pelaku usaha menjalankan kegiatan usaha
			Menengah Rendah	Skala Industri Besar	1. Berlokasi di Kawasan Industri atau Kawasan Peruntukan Industri 2. Telah selesai melaksanakan persiapan dan kegiatan pembangunan, pengadaan, pemasangan/instalasi peralatan, dan kesiapan lain yang diperlukan.		NA	NIB dan Sertifikat Standar	Selama pelaku usaha menjalankan kegiatan usaha

No	Kode KBLI	Judul KBLI	Tingkat Risiko	Paramater	Persyaratan	Biaya	Jangka Waktu	Spesifikasi Output	Masa Berlaku
6.	10215	Industri Peragian/ Fermentasi Ikan	Rendah, Jika Lokasi Lintas Kabupaten/ Kota	Skala Industri Kecil Dan Industri Menengah	Industri kecil : - Industri Menengah : Berlokasi di Kawasan Peruntukan Industri		NA	NIB	Selama pelaku usaha menjalan kan kegiatan usaha
			Tinggi	Skala Industri Besar	1. Berlokasi di Kawasan Industri atau Kawasan Peruntukan Industri 2. Telah selesai melaksanakan persiapan dan kegiatan pembangunan, pengadaan, pemasangan/instalasi peralatan, dan kesiapan lain yang diperlukan.		7 hari	NIB dan Izin	Selama pelaku usaha menjalan kan kegiatan usaha
7.	10216	Industri Berbasis Daging Lumatan Dan Surim	Menengah Rendah, Jika Lokasi Lintas Kabupaten/ Kota	Skala Industri Kecil Dan Industri Menengah	Industri kecil : - Industri Menengah : Berlokasi di Kawasan Peruntukan Industri		NA	NIB dan Sertifikat Standar	Selama pelaku usaha menjalan kan kegiatan usaha

No	Kode KBLI	Judul KBLI	Tingkat Risiko	Paramater	Persyaratan	Biaya	Jangka Waktu	Spesifikasi Output	Masa Berlaku
			Tinggi	Skala Industri Besar	1. Berlokasi di Kawasan Industri atau Kawasan Peruntukan Industri 2. Telah selesai melaksanakan persiapan dan kegiatan pembangunan, pengadaan, pemasangan/instalasi peralatan, dan kesiapan lain yang diperlukan.		7 hari	NIB dan Izin	Selama pelaku usaha menjalankan kegiatan usaha
8.	10217	Industri Pendinginan/ Pengesan Ikan	Menengah Rendah, Jika Lokasi Lintas Kabupaten/ Kota	Skala Industri Kecil Dan Industri Menengah	Industri kecil : - Industri Menengah : Berlokasi di Kawasan Peruntukan Industri		NA	NIB dan Sertifikat Standar	Selama pelaku usaha menjalankan kegiatan usaha
			Tinggi	Skala Industri Besar	1. Berlokasi di Kawasan Industri atau Kawasan Peruntukan Industri 2. Telah selesai melaksanakan persiapan dan kegiatan		7 hari	NIB dan Izin	Selama pelaku usaha menjalankan kegiatan usaha

No	Kode KBLI	Judul KBLI	Tingkat Risiko	Paramater	Persyaratan	Biaya	Jangka Waktu	Spesifikasi Output	Masa Berlaku
					pembangunan, pengadaan, pemasangan/instalasi peralatan, dan kesiapan lain yang diperlukan.				
9.	10219	Industri Pengolahan Dan Pengawetan Lainnya Untuk Ikan	Menengah Rendah, Jika Lokasi Lintas Kabupaten/ Kota	Skala Industri Kecil Dan Industri Menengah	Industri kecil : - Industri Menengah : Berlokasi di Kawasan Peruntukan Industri		NA	NIB dan Sertifikat Standar	Selama pelaku usaha menjalankan kegiatan usaha
			Tinggi	Skala Industri Besar	1. Berlokasi di Kawasan Industri atau Kawasan Peruntukan Industri 2. Telah selesai melaksanakan persiapan dan kegiatan pembangunan, pengadaan, pemasangan/instalasi peralatan, dan kesiapan lain yang diperlukan.		7 hari	NIB dan Izin	Selama pelaku usaha menjalankan kegiatan usaha

No	Kode KBLI	Judul KBLI	Tingkat Risiko	Paramater	Persyaratan	Biaya	Jangka Waktu	Spesifikasi Output	Masa Berlaku
10.	10221	Industri Pengolahan Dan Pengawetan Ikan Dan Biota Air (Bukan Udang) Dalam Kaleng	Menengah Tinggi	Skala Industri Kecil Dan Industri Menengah	Industri Kecil: Berlokasi di Kawasan Peruntukan Industri apabila berpotensi menimbulkan pencemaran linkungan yang berdampak luas Industri Menengah: 1. Berlokasi di Kawasan Industri atau Kawasan Peruntukan Industri 2. Telah selesai melaksanakan persiapan dan kegiatan pembangunan, pengadaan, pemasangan/instalasi peralatan, dan kesiapan lain yang diperlukan.		7 hari	NIB dan Sertifikat Standar	Selama pelaku usaha menjalan kan kegiatan usaha
			Tinggi	Skala Industri Besar	1. Berlokasi di Kawasan Industri atau Kawasan Peruntukan Industri 2. Telah selesai melaksanakan		7 hari	NIB dan Izin	Selama pelaku usaha menjalan kan

No	Kode KBLI	Judul KBLI	Tingkat Risiko	Paramater	Persyaratan	Biaya	Jangka Waktu	Spesifikasi Output	Masa Berlaku
					persiapan dan kegiatan pembangunan, pengadaan, pemasangan/instalasi peralatan, dan kesiapan lain yang diperlukan.				kegiatan usaha
11.	10222	Industri Pengolahan Dan Pengawetan Udang Dalam Kaleng	Menengah Tinggi	Skala Industri Kecil Dan Industri Menengah	Industri Kecil: Berlokasi di Kawasan Peruntukan Industri apabila berpotensi menimbulkan pencemaran linkungan yang berdampak luas Industri Menengah: 1. Berlokasi di Kawasan Industri atau Kawasan Peruntukan Industri 2. Telah selesai melaksanakan persiapan dan kegiatan pembangunan, pengadaan, pemasangan/instalasi		7 hari	NIB dan Sertifikat Standar	Selama pelaku usaha menjalankan kegiatan usaha

No	Kode KBLI	Judul KBLI	Tingkat Risiko	Paramater	Persyaratan	Biaya	Jangka Waktu	Spesifikasi Output	Masa Berlaku
					peralatan, dan kesiapan lain yang diperlukan.				
			Tinggi	Skala Industri Besar	1. Berlokasi di Kawasan Industri atau Kawasan Peruntukan Industri 2. Telah selesai melaksanakan persiapan dan kegiatan pembangunan, pengadaan, pemasangan/instalasi peralatan, dan kesiapan lain yang diperlukan.		7 hari	NIB dan Izin	Selama pelaku usaha menjalankan kegiatan usaha
12.	10291	Industri Penggaraman / Pengeringan Biota Air Lainnya	Rendah, Jika Lokasi Lintas Kabupaten/ Kota	Skala Industri Kecil Dan Industri Menengah	Industri kecil : - Industri Menengah : Berlokasi di Kawasan Peruntukan Industri		NA	NIB	Selama pelaku usaha menjalankan kegiatan usaha
			Tinggi	Skala Industri Besar	1. Berlokasi di Kawasan Industri atau Kawasan Peruntukan Industri 2. Telah selesai		7 hari	NIB dan Izin	Selama pelaku usaha menjalan

No	Kode KBLI	Judul KBLI	Tingkat Risiko	Paramater	Persyaratan	Biaya	Jangka Waktu	Spesifikasi Output	Masa Berlaku
					melaksanakan persiapan dan kegiatan pembangunan, pengadaan, pemasangan/instalasi peralatan, dan kesiapan lain yang diperlukan.				kan kegiatan usaha
13.	10292	Industri Pengasapan/ Pemangganga n Biota Air Lainnya	Rendah, Jika Lokasi Lintas Kabupaten/ Kota	Skala Industri Kecil Dan Industri Menengah	Industri kecil : - Industri Menengah : Berlokasi di Kawasan Peruntukan Industri		NA	NIB	Selama pelaku usaha menjalan kan kegiatan usaha
			Tinggi	Skala Industri Besar	1. Berlokasi di Kawasan Industri atau Kawasan Peruntukan Industri 2. Telah selesai melaksanakan persiapan dan kegiatan pembangunan, pengadaan, pemasangan/instalasi peralatan, dan		7 hari	NIB dan Izin	Selama pelaku usaha menjalan kan kegiatan usaha

No	Kode KBLI	Judul KBLI	Tingkat Risiko	Paramater	Persyaratan	Biaya	Jangka Waktu	Spesifikasi Output	Masa Berlaku
					kesiapan lain yang diperlukan.				
14.	10293	Industri Pembekuan Biota Air Lainnya	Menengah Rendah, Jika Lokasi Lintas Kabupaten/ Kota	Skala Industri Kecil Dan Industri Menengah	Industri kecil : - Industri Menengah : Berlokasi di Kawasan Peruntukan Industri		NA	NIB dan Sertifikat Standar	Selama pelaku usaha menjalankan kegiatan usaha
			Tinggi	Skala Industri Besar	1. Berlokasi di Kawasan Industri atau Kawasan Peruntukan Industri 2. Telah selesai melaksanakan persiapan dan kegiatan pembangunan, pengadaan, pemasangan/instalasi peralatan, dan kesiapan lain yang diperlukan.		7 hari	NIB dan Izin	Selama pelaku usaha menjalankan kegiatan usaha
15.	10294	Industri Pemindangan Biota Air Lainnya	Rendah, Jika Lokasi Lintas Kabupaten/ Kota	Skala Industri Kecil Dan Industri Menengah	Industri kecil : - Industri Menengah : Berlokasi di Kawasan Peruntukan Industri		NA	NIB	Selama pelaku usaha menjalankan

No	Kode KBLI	Judul KBLI	Tingkat Risiko	Paramater	Persyaratan	Biaya	Jangka Waktu	Spesifikasi Output	Masa Berlaku
									kegiatan usaha
			Menengah Rendah	Skala Industri Besar	1. Berlokasi di Kawasan Industri atau Kawasan Peruntukan Industri 2. Telah selesai melaksanakan persiapan dan kegiatan pembangunan, pengadaan, pemasangan/instalasi peralatan, dan kesiapan lain yang diperlukan.		NA	NIB dan Sertifikat Standar	Selama pelaku usaha menjalankan kegiatan usaha
16.	10295	Industri Peragian/Fermentasi Biota Air Lainnya	Rendah, Jika Lokasi Lintas Kabupaten/ Kota	- PMDN - Wilayah provinsi	Industri kecil : - Industri Menengah : Berlokasi di Kawasan Peruntukan Industri		NA	NIB	Selama pelaku usaha menjalankan kegiatan usaha
			Tinggi	Tinggi	1. Berlokasi di Kawasan Industri atau Kawasan Peruntukan Industri		7 hari	NIB dan Izin	Selama pelaku usaha

No	Kode KBLI	Judul KBLI	Tingkat Risiko	Paramater	Persyaratan	Biaya	Jangka Waktu	Spesifikasi Output	Masa Berlaku
					2. Telah selesai melaksanakan persiapan dan kegiatan pembangunan, pengadaan, pemasangan/instalasi peralatan, dan kesiapan lain yang diperlukan.				menjalan kan kegiatan usaha
17.	10296	Industri Berbasis LumaTan Biota Air Lainnya	Menengah Rendah, Jika Lokasi Lintas Kabupaten/ Kota	Skala Industri Kecil Dan Industri Menengah	Industri kecil : - Industri Menengah : Berlokasi di Kawasan Peruntukan Industri		NA	NIB dan Sertifikat Standar	Selama pelaku usaha menjalan kan kegiatan usaha
			Tinggi	Skala Industri Besar	1. Berlokasi di Kawasan Industri atau Kawasan Peruntukan Industri 2. Telah selesai melaksanakan persiapan dan kegiatan pembangunan, pengadaan, pemasangan/instalasi		7 hari	NIB dan Izin	Selama pelaku usaha menjalan kan kegiatan usaha

No	Kode KBLI	Judul KBLI	Tingkat Risiko	Paramater	Persyaratan	Biaya	Jangka Waktu	Spesifikasi Output	Masa Berlaku
					peralatan, dan kesiapan lain yang diperlukan.				
18.	10297	Industri Pendinginan/ Pengesan Biota Air Lainnya	Menengah Rendah, Jika Lokasi Lintas Kabupaten/ Kota	Skala Industri Kecil Dan Industri Menengah	Industri kecil : - Industri Menengah : Berlokasi di Kawasan Peruntukan Industri		NA	NIB dan Sertifikat Standar	Selama pelaku usaha menjalankan kegiatan usaha
			Tinggi	Skala Industri Besar	1. Berlokasi di Kawasan Industri atau Kawasan Peruntukan Industri 2. Telah selesai melaksanakan persiapan dan kegiatan pembangunan, pengadaan, pemasangan/instalasi peralatan, dan kesiapan lain yang diperlukan.		7 hari	NIB dan Izin	Selama pelaku usaha menjalankan kegiatan usaha
19.	10298	Industri Pengolahan Rumput Laut	Rendah, Jika Lokasi Lintas Kabupaten/	Skala Industri Kecil Dan Industri Menengah	Industri kecil : - Industri Menengah : Berlokasi di Kawasan Peruntukan Industri		NA	NIB	Selama pelaku usaha menjalan

No	Kode KBLI	Judul KBLI	Tingkat Risiko	Paramater	Persyaratan	Biaya	Jangka Waktu	Spesifikasi Output	Masa Berlaku
			Kota						kan kegiatan usaha
			Tinggi	Skala Industri Besar	1. Berlokasi di Kawasan Industri atau Kawasan Peruntukan Industri 2. Telah selesai melaksanakan persiapan dan kegiatan pembangunan, pengadaan, pemasangan/instalasi peralatan, dan kesiapan lain yang diperlukan.		7 hari	NIB dan Izin	Selama pelaku usaha menjalan kan kegiatan usaha
20.	10299	Industri Pengolahan Dan Pengawetan Lainnya Untuk Biota Air Lainnya	Menengah Rendah, Jika Lokasi Lintas Kabupaten/ Kota	Skala Industri Kecil Dan Industri Menengah	Industri kecil : - Industri Menengah : Berlokasi di Kawasan Peruntukan Industri		NA	NIB dan Sertifikat Standar	Selama pelaku usaha menjalan kan kegiatan usaha
			Tinggi	Skala Industri Besar	1. Berlokasi di Kawasan Industri atau Kawasan Peruntukan Industri 2. Telah selesai		7 hari	NIB dan Izin	Selama pelaku usaha menjalan

No	Kode KBLI	Judul KBLI	Tingkat Risiko	Paramater	Persyaratan	Biaya	Jangka Waktu	Spesifikasi Output	Masa Berlaku
					melaksanakan persiapan dan kegiatan pembangunan, pengadaan, pemasangan/instalasi peralatan, dan kesiapan lain yang diperlukan.				kan kegiatan usaha
21.	10311	Industri Pengasinan/ Pemanisan Buah-Buahan Dan Sayuran	Rendah, Jika Lokasi Lintas Kabupaten/ Kota	Skala Industri Kecil Dan Industri Menengah	Industri kecil : - Industri Menengah : Berlokasi di Kawasan Peruntukan Industri		NA	NIB	Selama pelaku usaha menjalan kan kegiatan usaha
			Menengah Rendah	Skala Industri Besar	1. Berlokasi di Kawasan Industri atau Kawasan Peruntukan Industri 2. Telah selesai melaksanakan persiapan dan kegiatan pembangunan, pengadaan, pemasangan/instalasi peralatan, dan		NA	NIB dan Sertifikat Standar	Selama pelaku usaha menjalan kan kegiatan usaha

No	Kode KBLI	Judul KBLI	Tingkat Risiko	Paramater	Persyaratan	Biaya	Jangka Waktu	Spesifikasi Output	Masa Berlaku
					kesiapan lain yang diperlukan.				
22.	10312	Industri Pelumatan Buah-Buahan Dan Sayuran	Rendah, Jika Lokasi Lintas Kabupaten/ Kota	Skala Industri Kecil Dan Industri Menengah	Industri kecil : - Industri Menengah : Berlokasi di Kawasan Peruntukan Industri		NA	NIB	Selama pelaku usaha menjalan kan kegiatan usaha
			Menengah tinggi	Skala Industri Besar	1. Berlokasi di Kawasan Industri atau Kawasan Peruntukan Industri 2. Telah selesai melaksanakan persiapan dan kegiatan pembangunan, pengadaan, pemasangan/instalasi peralatan, dan kesiapan lain yang diperlukan.		7 hari	NIB dan Sertifikat Standar	Selama pelaku usaha menjalan kan kegiatan usaha
23.	10313	Industri Pengeringan Buah-Buahan Dan Sayuran	Rendah, Jika Lokasi Lintas Kabupaten/ Kota	Skala Industri Kecil Dan Industri Menengah	Industri kecil : - Industri Menengah : Berlokasi di Kawasan Peruntukan Industri		NA	NIB	Selama pelaku usaha menjalan kan

No	Kode KBLI	Judul KBLI	Tingkat Risiko	Paramater	Persyaratan	Biaya	Jangka Waktu	Spesifikasi Output	Masa Berlaku
									kegiatan usaha
			Menengah Tinggi	Skala Industri Besar	1. Berlokasi di Kawasan Industri atau Kawasan Peruntukan Industri 2. Telah selesai melaksanakan persiapan dan kegiatan pembangunan, pengadaan, pemasangan/instalasi peralatan, dan kesiapan lain yang diperlukan.		7 hari	NIB dan Sertifikat Standar	Selama pelaku usaha menjalankan kegiatan usaha
24.	10314	Industri Pembekuan Buah-Buahan Dan Sayuran	Rendah, Jika Lokasi Lintas Kabupaten/ Kota	Skala Industri Kecil Dan Industri Menengah	Industri kecil : - Industri Menengah : Berlokasi di Kawasan Peruntukan Industri		NA	NIB	Selama pelaku usaha menjalankan kegiatan usaha
			Menengah tinggi	Skala Industri Besar	1. Berlokasi di Kawasan Industri atau Kawasan		7 hari	NIB dan Sertifikat	Selama pelaku

No	Kode KBLI	Judul KBLI	Tingkat Risiko	Paramater	Persyaratan	Biaya	Jangka Waktu	Spesifikasi Output	Masa Berlaku
					Peruntukan Industri 2. Telah selesai melaksanakan persiapan dan kegiatan pembangunan, pengadaan, pemasangan/instalasi peralatan, dan kesiapan lain yang diperlukan.			Standar	usaha menjalankan kegiatan usaha
25.	10320	Industri Pengolahan Dan Pengawetan Buah-Buahan Dan Sayuran Dalam Kaleng	Rendah, Jika Lokasi Lintas Kabupaten/ Kota	Skala Industri Kecil Dan Industri Menengah	Industri kecil : - Industri Menengah : Berlokasi di Kawasan Peruntukan Industri		NA	NIB	Selama pelaku usaha menjalankan kegiatan usaha
			Menengah tinggi	Skala Industri Besar	1. Berlokasi di Kawasan Industri atau Kawasan Peruntukan Industri 2. Telah selesai melaksanakan persiapan dan kegiatan pembangunan,		7 hari	NIB dan Sertifikat Standar	Selama pelaku usaha menjalankan kegiatan usaha

No	Kode KBLI	Judul KBLI	Tingkat Risiko	Paramater	Persyaratan	Biaya	Jangka Waktu	Spesifikasi Output	Masa Berlaku
					pengadaan, pemasangan/instalasi peralatan, dan kesiapan lain yang diperlukan.				
26.	10330	Industri Pengolahan Sari Buah Dan Sayuran	Rendah, Jika Lokasi Lintas Kabupaten/ Kota	Skala Industri Kecil Dan Industri Menengah	Industri kecil : - Industri Menengah : Berlokasi di Kawasan Peruntukan Industri		NA	NIB	Selama pelaku usaha menjalan kan kegiatan usaha
			Menengah tinggi	Skala Industri Besar	1. Berlokasi di Kawasan Industri atau Kawasan Peruntukan Industri 2. Telah selesai melaksanakan persiapan dan kegiatan pembangunan, pengadaan, pemasangan/instalasi peralatan, dan kesiapan lain yang diperlukan.		7 hari	NIB dan Sertifikat Standar	Selama pelaku usaha menjalan kan kegiatan usaha
27.	10391	Industri Tempe	Rendah, Jika Lokasi	Skala Industri Kecil Dan	Industri kecil : - Industri Menengah :		NA	NIB	Selama pelaku

No	Kode KBLI	Judul KBLI	Tingkat Risiko	Paramater	Persyaratan	Biaya	Jangka Waktu	Spesifikasi Output	Masa Berlaku
		Kedelai	Lintas Kabupaten/ Kota	Industri Menengah	Berlokasi di Kawasan Peruntukan Industri				usaha menjalan kan kegiatan usaha
			Menengah Rendah	Skala Industri Besar	1. Berlokasi di Kawasan Industri atau Kawasan Peruntukan Industri 2. Telah selesai melaksanakan persiapan dan kegiatan pembangunan, pengadaan, pemasangan/instalasi peralatan, dan kesiapan lain yang diperlukan.		NA	NIB dan Sertifikat Standar	Selama pelaku usaha menjalan kan kegiatan usaha
28.	10392	Industri Tahu Kedelai	Rendah, Jika Lokasi Lintas Kabupaten/ Kota	Skala Industri Kecil Dan Industri Menengah	Industri kecil : - Industri Menengah : Berlokasi di Kawasan Peruntukan Industri		NA	NIB	Selama pelaku usaha menjalan kan kegiatan usaha
			MenengahR	Skala Industri Besar	1. Berlokasi di Kawasan Industri atau Kawasan		NA	NIB dan Sertifikat	Selama pelaku

No	Kode KBLI	Judul KBLI	Tingkat Risiko	Paramater	Persyaratan	Biaya	Jangka Waktu	Spesifikasi Output	Masa Berlaku
			endah		Peruntukan Industri 2. Telah selesai melaksanakan persiapan dan kegiatan pembangunan, pengadaan, pemasangan/instalasi peralatan, dan kesiapan lain yang diperlukan.			Standar	usaha menjalankan kegiatan usaha
29.	10393	Industri Pengolahan Dan Pengawetan Kedelai Dan Kacang-Kacangan Lainnya Selain Tahu Dan Tempe	Rendah, Jika Lokasi Lintas Kabupaten/ Kota	Skala Industri Kecil Dan Industri Menengah	Industri kecil : - Industri Menengah : Berlokasi di Kawasan Peruntukan Industri		NA	NIB	Selama pelaku usaha menjalankan kegiatan usaha
			Tinggi	Skala Industri Besar	1. Berlokasi di Kawasan Industri atau Kawasan Peruntukan Industri 2. Telah selesai melaksanakan		7 hari	NIB dan Izin	Selama pelaku usaha menjalankan

No	Kode KBLI	Judul KBLI	Tingkat Risiko	Paramater	Persyaratan	Biaya	Jangka Waktu	Spesifikasi Output	Masa Berlaku
					persiapan dan kegiatan pembangunan, pengadaan, pemasangan/instalasi peralatan, dan kesiapan lain yang diperlukan.				kegiatan usaha
30.	10399	Industri Pengolahan Dan Pengaweta Lainnya Buah-Buahan Dan Sayuran	Rendah, Jika Lokasi Lintas Kabupaten/ Kota	Skala Industri Kecil Dan Industri Menengah	Industri kecil : - Industri Menengah : Berlokasi di Kawasan Peruntukan Industri		NA	NIB	Selama pelaku usaha menjalan kan kegiatan usaha
			Menengah tinggi	Skala Industri Besar	1. Berlokasi di Kawasan Industri atau Kawasan Peruntukan Industri 2. Telah selesai melaksanakan persiapan dan kegiatan pembangunan, pengadaan, pemasangan/instalasi peralatan, dan		7 hari	NIB dan Sertifikat Standar	Selama pelaku usaha menjalan kan kegiatan usaha

No	Kode KBLI	Judul KBLI	Tingkat Risiko	Paramater	Persyaratan	Biaya	Jangka Waktu	Spesifikasi Output	Masa Berlaku
					kesiapan lain yang diperlukan.				
31.	10411	Industri Minyak Mentah Dan Lemak Nabati	Tinggi	Skala Industri Kecil Dan Industri Menengah	Industri Kecil: 1. Berlokasi di Kawasan Peruntukan Industri apabila berpotensi menimbulkan pencemaran linkungan yang berdampak luas 2. Telah selesai melaksanakan persiapan dan kegiatan pembangunan, pengadaan, pemasangan/instalasi peraltan dan kesiapan lain yang diperlukan Industri Menengah: 1. Berlokasi di Kawasan Industri atau Kawasan Peruntukan Industri 2. Telah selesai		7 hari	NIB dan Izin	Selama pelaku usaha menjalankan kegiatan usaha

No	Kode KBLI	Judul KBLI	Tingkat Risiko	Paramater	Persyaratan	Biaya	Jangka Waktu	Spesifikasi Output	Masa Berlaku
					melaksanakan persiapan dan kegiatan pembangunan, pengadaan, pemasangan/instalasi peralatan, dan kesiapan lain yang diperlukan.				
32.	10412	Industri Margarine	Tinggi	Skala Industri Besar	Industri Kecil: 1. Berlokasi di Kawasan Peruntukan Industri apabila berpotensi menimbulkan pencemaran linkungan yang berdampak luas 2. Telah selesai melaksanakan persiapan dan kegiatan pembangunan, pengadaan, pemasangan/instalasi peraltan dan kesiapan lain yang diperlukan		7 hari	NIB dan Izin	Selama pelaku usaha menjalankan kegiatan usaha

No	Kode KBLI	Judul KBLI	Tingkat Risiko	Paramater	Persyaratan	Biaya	Jangka Waktu	Spesifikasi Output	Masa Berlaku
					Industri Menengah: 1. Berlokasi di Kawasan Industri atau Kawasan Peruntukan Industri 2. Telah selesai melaksanakan persiapan dan kegiatan pembangunan, pengadaan, pemasangan/instalasi peralatan, dan kesiapan lain yang diperlukan.				
33.	10413	Industri Minyak Mentah Dan Lemak Hewani Selain Ikan	Menengah Rendah, Jika Lokasi Lintas Kabupaten/ Kota	Skala Industri Kecil Dan Industri Menengah	Industri Kecil: 1. Berlokasi di Kawasan Peruntukan Industri apabila berpotensi menimbulkan pencemaran linkungan yang berdampak luas 2. Telah selesai melaksanakan persiapan dan kegiatan		NA	NIB dan Sertifikat Standar	Selama pelaku usaha menjalan kan kegiatan usaha

No	Kode KBLI	Judul KBLI	Tingkat Risiko	Paramater	Persyaratan	Biaya	Jangka Waktu	Spesifikasi Output	Masa Berlaku
					pembangunan, pengadaan, pemasangan/instalasi peraltan dan kesiapan lain yang diperlukan Industri Menengah: 1. Berlokasi di Kawasan Industri atau Kawasan Peruntukan Industri 2. Telah selesai melaksanakan persiapan dan kegiatan pembangunan, pengadaan, pemasangan/instalasi peralatan, dan kesiapan lain yang diperlukan.				
			Tinggi	Skala Industri Besar	1. Berlokasi di Kawasan Industri atau Kawasan Peruntukan Industri 2. Telah selesai melaksanakan		7 hari	NIB dan Izin	Selama pelaku usaha menjalankan

No	Kode KBLI	Judul KBLI	Tingkat Risiko	Paramater	Persyaratan	Biaya	Jangka Waktu	Spesifikasi Output	Masa Berlaku
					persiapan dan kegiatan pembangunan, pengadaan, pemasangan/instalasi peralatan, dan kesiapan lain yang diperlukan.				kegiatan usaha
34.	10414	Industrin Minyak Ikan	Menengah rendah, Jika Lokasi Lintas Kabupaten/ Kota	Skala Industri Kecil Dan Industri Menengah	Industri kecil : - Industri Menengah : Berlokasi di Kawasan Peruntukan Industri		NA	NIB dan Sertifikat Standar	Selama pelaku usaha menjalankan kegiatan usaha
			Tinggi	Skala Industri Besar	1. Berlokasi di Kawasan Industri atau Kawasan Peruntukan Industri 2. Telah selesai melaksanakan persiapan dan kegiatan pembangunan, pengadaan, pemasangan/instalasi peralatan, dan kesiapan lain yang		7 hari	NIB dan Izin	Selama pelaku usaha menjalankan kegiatan usaha

No	Kode KBLI	Judul KBLI	Tingkat Risiko	Paramater	Persyaratan	Biaya	Jangka Waktu	Spesifikasi Output	Masa Berlaku
					diperlukan.				
35.	10415	Industri Minyak Goreng Bukan Minyak Kelapa Dan Minyak Kelapa Sawit	Menengah Rendah, Jika Lokasi Lintas Kabupaten/ Kota	- Lokasi usaha dilintas kab/kota dalam satu provinsi - Menggunakan teknologi sederhana, semi intensif dan intensif	Industri kecil : - Industri Menengah : Berlokasi di Kawasan Peruntukan Industri		NA	NIB dan Sertifikat Standar	Selama pelaku usaha menjalan kan kegiatan usaha
			Tinggi	Skala Industri Besar	1. Berlokasi di Kawasan Industri atau Kawasan Peruntukan Industri 2. Telah selesai melaksanakan persiapan dan kegiatan pembangunan, pengadaan, pemasangan/instalasi peralatan, dan kesiapan lain yang diperlukan.		7 hari	NIB dan Izin	Selama pelaku usaha menjalan kan kegiatan usaha
36.	10421	Industri	Rendah,	Skala Industri	Industri kecil : -		NA	NIB	Selama

No	Kode KBLI	Judul KBLI	Tingkat Risiko	Paramater	Persyaratan	Biaya	Jangka Waktu	Spesifikasi Output	Masa Berlaku
		Kopra	Jika Lokasi Lintas Kabupaten/ Kota	Kecil Dan Industri Menengah	Industri Menengah : Berlokasi di Kawasan Peruntukan Industri				pelaku usaha menjalan kan kegiatan usaha
			Menengah Rendah	Skala Industri Besar	1. Berlokasi di Kawasan Industri atau Kawasan Peruntukan Industri 2. Telah selesai melaksanakan persiapan dan kegiatan pembangunan, pengadaan, pemasangan/instalasi peralatan, dan kesiapan lain yang diperlukan.		NA	NIB dan Sertifikat Standar	Selama pelaku usaha menjalan kan kegiatan usaha
37.	10422	Industri Minyak Mentah Kelapa	Rendah, Jika Lokasi Lintas Kabupaten/ Kota	Skala Industri Kecil Dan Industri Menengah	Industri kecil : - Industri Menengah : Berlokasi di Kawasan Peruntukan Industri		NA	NIB	Selama pelaku usaha menjalan kan kegiatan usaha
			Tinggi	Skala Industri	1. Berlokasi di Kawasan		7 hari	NIB dan Izin	Selama

No	Kode KBLI	Judul KBLI	Tingkat Risiko	Paramater	Persyaratan	Biaya	Jangka Waktu	Spesifikasi Output	Masa Berlaku
				Besar	Industri atau Kawasan Peruntukan Industri 2. Telah selesai melaksanakan persiapan dan kegiatan pembangunan, pengadaan, pemasangan/instalasi peralatan, dan kesiapan lain yang diperlukan.				pelaku usaha menjalankan kegiatan usaha
38.	10423	Industri Minyak Goreng Kelapa	Rendah, Jika Lokasi Lintas Kabupaten/ Kota	Skala Industri Kecil Dan Industri Menengah	Industri kecil : - Industri Menengah : Berlokasi di Kawasan Peruntukan Industri		NA	NIB	Selama pelaku usaha menjalankan kegiatan usaha
			Tinggi	Skala Industri Besar	1. Berlokasi di Kawasan Industri atau Kawasan Peruntukan Industri 2. Telah selesai melaksanakan persiapan dan kegiatan pembangunan,		7 hari	NIB dan Izin	Selama pelaku usaha menjalankan kegiatan usaha

No	Kode KBLI	Judul KBLI	Tingkat Risiko	Paramater	Persyaratan	Biaya	Jangka Waktu	Spesifikasi Output	Masa Berlaku
					pengadaan, pemasangan/instalasi peralatan, dan kesiapan lain yang diperlukan.				
39.	10424	Industri Tepung Dan Pelet Kelapa	Rendah, Jika Lokasi Lintas Kabupaten/ Kota	Skala Industri Kecil Dan Industri Menengah	Industri kecil : - Industri Menengah : Berlokasi di Kawasan Peruntukan Industri		NA	NIB	Selama pelaku usaha menjalan kan kegiatan usaha
			Tinggi	Skala Industri Besar	1. Berlokasi di Kawasan Industri atau Kawasan Peruntukan Industri 2. Telah selesai melaksanakan persiapan dan kegiatan pembangunan, pengadaan, pemasangan/instalasi peralatan, dan kesiapan lain yang diperlukan.		7 hari	NIB dan Izin	Selama pelaku usaha menjalan kan kegiatan usaha
40.	10431	Industri Minyak	Menengah Rendah,	Skala Industri Besar	Industri kecil : - Industri Menengah :		NA	NIB dan Sertifikat	Selama pelaku

No	Kode KBLI	Judul KBLI	Tingkat Risiko	Paramater	Persyaratan	Biaya	Jangka Waktu	Spesifikasi Output	Masa Berlaku
		Mentah Kelapa Sawit (Crude Palm Oil)	Jika Lokasi Lintas Kabupaten/ Kota		Berlokasi di Kawasan Peruntukan Industri			Standar	usaha menjalan kan kegiatan usaha
			Menengah Tinggi	Skala Industri Besar	1. Berlokasi di Kawasan Industri atau Kawasan Peruntukan Industri 2. Telah selesai melaksanakan persiapan dan kegiatan pembangunan, pengadaan, pemasangan/instalasi peralatan, dan kesiapan lain yang diperlukan.		7 hari	NIB dan Sertifikat Standar	Selama pelaku usaha menjalan kan kegiatan usaha
41.	10432	Industri Minyak Mentah Inti Kelapa Sawit (Crude Palm Kernel Oil)	Menengah Rendah, Jika Lokasi Lintas Kabupaten/ Kota	Skala Industri Kecil Dan Industri Menengah	Industri kecil : - Industri Menengah : Berlokasi di Kawasan Peruntukan Industri		NA	NIB dan Sertifikat Standar	Selama pelaku usaha menjalan kan kegiatan usaha
			Menengah Tinggi	Skala Industri Besar	1. Berlokasi di Kawasan Industri atau Kawasan		7 hari	NIB dan Sertifikat	Selama pelaku

No	Kode KBLI	Judul KBLI	Tingkat Risiko	Paramater	Persyaratan	Biaya	Jangka Waktu	Spesifikasi Output	Masa Berlaku
					Peruntukan Industri 2. Telah selesai melaksanakan persiapan dan kegiatan pembangunan, pengadaan, pemasangan/instalasi peralatan, dan kesiapan lain yang diperlukan.			Standar	usaha menjalankan kegiatan usaha
42.	10433	Industri Pemisahan/ Fraksina Minyak Mentah	Menengah Tinggi	Skala Industri Besar	Industri Kecil: Berlokasi di Kawasan Peruntukan Industri apabila berpotensi menimbulkan pencemaran linkungan yang berdampak luas Industri Menengah: 1. Berlokasi di Kawasan Industri atau Kawasan Peruntukan Industri 2. Telah selesai melaksanakan persiapan dan		7 hari	NIB dan Sertifikat Standar	Selama pelaku usaha menjalankan kegiatan usaha

No	Kode KBLI	Judul KBLI	Tingkat Risiko	Paramater	Persyaratan	Biaya	Jangka Waktu	Spesifikasi Output	Masa Berlaku
					kegiatan pembangunan, pengadaan, pemasangan/instalasi peralatan, dan kesiapan lain yang diperlukan.				
43.	10434	Industri Pemurnian Minyak Mentah Kelapa Sawit Dan Minyak Mentah Inti Kelapa Sawit	Tinggi	Skala Industri Besar	1. Berlokasi di Kawasan Industri atau Kawasan Peruntukan Industri 2. Telah selesai melaksanakan persiapan dan kegiatan pembangunan, pengadaan, pemasangan/instalasi peralatan, dan kesiapan lain yang diperlukan.		7 hari	NIB dan Izin	Selama pelaku usaha menjalankan kegiatan usaha
44.	10435	Industri Pemisahan/ Fraksinasi Minyak Murni Kelapa Sawit	Rendah, Jika Lokasi Lintas Kabupaten/ Kota	Skala Industri Kecil Dan Industri Menengah	Industri kecil : - Industri Menengah : Berlokasi di Kawasan Peruntukan Industri		NA	NIB	Selama pelaku usaha menjalankan kegiatan usaha

No	Kode KBLI	Judul KBLI	Tingkat Risiko	Paramater	Persyaratan	Biaya	Jangka Waktu	Spesifikasi Output	Masa Berlaku
			Tinggi	Skala Industri Besar	1. Berlokasi di Kawasan Industri atau Kawasan Peruntukan Industri 2. Telah selesai melaksanakan persiapan dan kegiatan pembangunan, pengadaan, pemasangan/instalasi peralatan, dan kesiapan lain yang diperlukan.		7 hari	NIB dan Izin	Selama pelaku usaha menjalankan kegiatan usaha
45.	10436	Industri Pemisahan/ Fraksinasi Minyak Murni Inti Kelapa Sawit	Rendah, Jika Lokasi Lintas Kabupaten/ Kota	Skala Industri Kecil Dan Industri Menengah	Industri kecil : - Industri Menengah : Berlokasi di Kawasan Peruntukan Industri		NA	NIB	Selama pelaku usaha menjalankan kegiatan usaha
			Tinggi	Skala Industri Besar	1. Berlokasi di Kawasan Industri atau Kawasan Peruntukan Industri 2. Telah selesai melaksanakan persiapan dan kegiatan		7 hari	NIB dan Izin	Selama pelaku usaha menjalankan kegiatan usaha

No	Kode KBLI	Judul KBLI	Tingkat Risiko	Paramater	Persyaratan	Biaya	Jangka Waktu	Spesifikasi Output	Masa Berlaku
					pembangunan, pengadaan, pemasangan/instalasi peralatan, dan kesiapan lain yang diperlukan.				
46.	10437	Industri Minyak Goreng Kelapa Sawit	Tinggi	Skala Industri Besar	1. Berlokasi di Kawasan Industri atau Kawasan Peruntukan Industri 2. Telah selesai melaksanakan persiapan dan kegiatan pembangunan, pengadaan, pemasangan/instalasi peralatan, dan kesiapan lain yang diperlukan.		7 hari	NIB dan Izin	Selama pelaku usaha menjalankan kegiatan usaha
47.	10490	Industri Minyak Mentah Dan Lemak Nabati Dan Hewani Lainnya	Rendah, Jika Lokasi Lintas Kabupaten/ Kota	Skala Industri Kecil Dan Industri Menengah	Industri kecil : - Industri Menengah : Berlokasi di Kawasan Peruntukan Industri		NA	NIB	Selama pelaku usaha menjalankan kegiatan usaha

No	Kode KBLI	Judul KBLI	Tingkat Risiko	Paramater	Persyaratan	Biaya	Jangka Waktu	Spesifikasi Output	Masa Berlaku
			Tinggi	Skala Industri Besar	1. Berlokasi di Kawasan Industri atau Kawasan Peruntukan Industri 2. Telah selesai melaksanakan persiapan dan kegiatan pembangunan, pengadaan, pemasangan/instalasi peralatan, dan kesiapan lain yang diperlukan.		7 hari	NIB dan Izin	Selama pelaku usaha menjalankan kegiatan usaha
48.	10510	Industri Pengalahan Susu Segar Dan Krim	Menengah Tinggi, Jika Lokasi Lintas Kabupaten/ Kota	Skala Industri Kecil Dan Industri Menengah	Industri Kecil: Berlokasi di Kawasan Peruntukan Industri apabila berpotensi menimbulkan pencemaran linkungan yang berdampak luas Industri Menengah: 1. Berlokasi di Kawasan Industri atau Kawasan Peruntukan Industri 2. Telah selesai		7 hari	NIB dan Sertifikat Standar	Selama pelaku usaha menjalankan kegiatan usaha

No	Kode KBLI	Judul KBLI	Tingkat Risiko	Paramater	Persyaratan	Biaya	Jangka Waktu	Spesifikasi Output	Masa Berlaku
					melaksanakan persiapan dan kegiatan pembangunan, pengadaan, pemasangan/instalasi peralatan, dan kesiapan lain yang diperlukan.				
			Tinggi	Skala Industri Besar	1. Berlokasi di Kawasan Industri atau Kawasan Peruntukan Industri 2. Telah selesai melaksanakan persiapan dan kegiatan pembangunan, pengadaan, pemasangan/instalasi peralatan, dan kesiapan lain yang diperlukan.		7 hari	NIB dan Izin	Selama pelaku usaha menjalankan kegiatan usaha
49.	10520	Industri Pengolahan Susu Bubuk Dan Susu Kental	MenengahTinggi	Skala Industri Kecil Dan Industri Menengah	Industri Kecil: Berlokasi di Kawasan Peruntukan Industri apabila berpotensi menimbulkan		7 hari	NIB dan Sertifikat Standar	Selama pelaku usaha menjalankan

No	Kode KBLI	Judul KBLI	Tingkat Risiko	Paramater	Persyaratan	Biaya	Jangka Waktu	Spesifikasi Output	Masa Berlaku
					pencemaran linkungan yang berdampak luas Industri Menengah: 1. Berlokasi di Kawasan Industri atau Kawasan Peruntukan Industri 2. Telah selesai melaksanakan persiapan dan kegiatan pembangunan, pengadaan, pemasangan/instalasi peralatan, dan kesiapan lain yang diperlukan.				kegiatan usaha
			Tinggi	Skala Industri Besar	1. Berlokasi di Kawasan Industri atau Kawasan Peruntukan Industri 2. Telah selesai melaksanakan persiapan dan kegiatan pembangunan, pengadaan,		7 hari	NIB dan Izin	Selama pelaku usaha menjalankan kegiatan usaha

No	Kode KBLI	Judul KBLI	Tingkat Risiko	Paramater	Persyaratan	Biaya	Jangka Waktu	Spesifikasi Output	Masa Berlaku
					pemasangan/instalasi peralatan, dan kesiapan lain yang diperlukan.				
50.	10531	Industri Pengolahan Es Krim	Rendah, Jika Lokasi Lintas Kabupaten/ Kota	Skala Industri Kecil Dan Industri Menengah	Industri kecil : - Industri Menengah : Berlokasi di Kawasan Peruntukan Industri		NA	NIB	Selama pelaku usaha menjalankan kegiatan usaha
			Tinggi	Skala Industri Besar	1. Berlokasi di Kawasan Industri atau Kawasan Peruntukan Industri 2. Telah selesai melaksanakan persiapan dan kegiatan pembangunan, pengadaan, pemasangan/instalasi peralatan, dan kesiapan lain yang diperlukan.		7 hari	NIB dan Izin	Selama pelaku usaha menjalankan kegiatan usaha

No	Kode KBLI	Judul KBLI	Tingkat Risiko	Paramater	Persyaratan	Biaya	Jangka Waktu	Spesifikasi Output	Masa Berlaku
51.	10532	Industri Pengolahan Es Sejenisnya Yang Dapat Dimakan (Bukan Es Batu Dan Es Balok)	Rendah, Jika Lokasi Lintas Kabupaten/ Kota	Skala Industri Kecil Dan Industri Menengah	Industri kecil : - Industri Menengah : Berlokasi di Kawasan Peruntukan Industri		NA	NIB	Selama pelaku usaha menjalan kan kegiatan usaha
			Menengah Tinggi	Skala Industri Besar	1. Berlokasi di Kawasan Industri atau Kawasan Peruntukan Industri 2. Telah selesai melaksanakan persiapan dan kegiatan pembangunan, pengadaan, pemasangan/instalasi peralatan, dan kesiapan lain yang diperlukan.		7 hari	NIB dan Izin	Selama pelaku usaha menjalan kan kegiatan usaha
52.	10590	Industri Pengolahan Produk Dari Susu Lainnya	Menengah Rendah, Jika Lokasi Lintas Kabupaten/	Skala Industri Kecil Dan Industri Menengah	Industri kecil : - Industri Menengah : Berlokasi di Kawasan Peruntukan Industri		NA	NIB dan Sertifikat Standar	Selama pelaku usaha menjalan kan

No	Kode KBLI	Judul KBLI	Tingkat Risiko	Paramater	Persyaratan	Biaya	Jangka Waktu	Spesifikasi Output	Masa Berlaku
			Kota						kegiatan usaha
			Tinggi	Skala Industri Besar	1. Berlokasi di Kawasan Industri atau Kawasan Peruntukan Industri 2. Telah selesai melaksanakan persiapan dan kegiatan pembangunan, pengadaan, pemasangan/instalasi peralatan, dan kesiapan lain yang diperlukan.		7 hari	NIB dan Izin	Selama pelaku usaha menjalankan kegiatan usaha
53.	10611	Industri Penggilingan Gandum Dan Serelia Lainnya	Rendah, Jika Lokasi Lintas Kabupaten/ Kota	Skala Industri Kecil Dan Industri Menengah	Industri kecil : - Industri Menengah : Berlokasi di Kawasan Peruntukan Industri		NA	NIB	Selama pelaku usaha menjalankan kegiatan usaha
			Tinggi	Skala Industri Besar	1. Berlokasi di Kawasan Industri atau Kawasan Peruntukan Industri 2. Telah selesai melaksanakan		7 hari	NIB dan Izin	Selama pelaku usaha menjalankan

No	Kode KBLI	Judul KBLI	Tingkat Risiko	Paramater	Persyaratan	Biaya	Jangka Waktu	Spesifikasi Output	Masa Berlaku
					persiapan dan kegiatan pembangunan, pengadaan, pemasangan/instalasi peralatan, dan kesiapan lain yang diperlukan.				kegiatan usaha
54.	10612	Industri Penggilingan Aneka Kacang (Termasuk Leguminous)	Rendah, Jika Lokasi Lintas Kabupaten/ Kota	Skala Industri Kecil Dan Industri Menengah	Industri kecil : - Industri Menengah : Berlokasi di Kawasan Peruntukan Industri		NA	NIB	Selama pelaku usaha menjalan kan kegiatan usaha
			Tinggi	Skala Industri Besar	1. Berlokasi di Kawasan Industri atau Kawasan Peruntukan Industri 2. Telah selesai melaksanakan persiapan dan kegiatan pembangunan, pengadaan, pemasangan/instalasi peralatan, dan kesiapan lain yang		7 hari	NIB dan Izin	Selama pelaku usaha menjalan kan kegiatan usaha

No	Kode KBLI	Judul KBLI	Tingkat Risiko	Paramater	Persyaratan	Biaya	Jangka Waktu	Spesifikasi Output	Masa Berlaku
					diperlukan.				
55.	10613	Industri Penggilingan Aneka Umbi Dan Sayuran (Termasuk *Rhizoma*)	Menengah rendah	- PMDN - Wilayah provinsi	Industri kecil : - Industri Menengah : Berlokasi di Kawasan Peruntukan Industri		NA	NIB	Selama pelaku usaha menjalankan kegiatan usaha
			Tinggi	Skala Industri Besar	1. Berlokasi di Kawasan Industri atau Kawasan Peruntukan Industri 2. Telah selesai melaksanakan persiapan dan kegiatan pembangunan, pengadaan, pemasangan/instalasi peralatan, dan kesiapan lain yang diperlukan.		7 hari	NIB dan Izin	Selama pelaku usaha menjalankan kegiatan usaha

No	Kode KBLI	Judul KBLI	Tingkat Risiko	Paramater	Persyaratan	Biaya	Jangka Waktu	Spesifikasi Output	Masa Berlaku
56.	10614	Industri Tepung Campuran Dan Adonan Tepung	Rendah, Jika Lokasi Lintas Kabupaten/ Kota	Skala Industri Kecil Dan Industri Menengah	Industri kecil : - Industri Menengah : Berlokasi di Kawasan Peruntukan Industri		NA	NIB	Selama pelaku usaha menjalan kan kegiatan usaha
			Tinggi	Skala Industri Besar	1. Berlokasi di Kawasan Industri atau Kawasan Peruntukan Industri 2. Telah selesai melaksanakan persiapan dan kegiatan pembangunan, pengadaan, pemasangan/instalasi peralatan, dan kesiapan lain yang diperlukan.		7 hari	NIB dan Izin	Selama pelaku usaha menjalan kan kegiatan usaha
57.	10615	Industri Makanan Sereal	Rendah, Jika Lokasi Lintas Kabupaten/ Kota	Skala Industri Kecil Dan Industri Menengah	Industri kecil : - Industri Menengah : Berlokasi di Kawasan Peruntukan Industri		NA	NIB	Selama pelaku usaha menjalan kan kegiatan usaha

No	Kode KBLI	Judul KBLI	Tingkat Risiko	Paramater	Persyaratan	Biaya	Jangka Waktu	Spesifikasi Output	Masa Berlaku
			Tinggi	Skala Industri Besar	1. Berlokasi di Kawasan Industri atau Kawasan Peruntukan Industri 2. Telah selesai melaksanakan persiapan dan kegiatan pembangunan, pengadaan, pemasangan/instalasi peralatan, dan kesiapan lain yang diperlukan.		7 hari	NIB dan Izin	Selama pelaku usaha menjalankan kegiatan usaha
58.	10616	Industri Tepung Terigu	Tinggi	Skala Industri Besar	1. Berlokasi di Kawasan Industri atau Kawasan Peruntukan Industri 2. Telah selesai melaksanakan persiapan dan kegiatan pembangunan, pengadaan, pemasangan/instalasi peralatan, dan kesiapan lain yang diperlukan.		7 hari	NIB dan Izin	Selama pelaku usaha menjalankan kegiatan usaha

No	Kode KBLI	Judul KBLI	Tingkat Risiko	Paramater	Persyaratan	Biaya	Jangka Waktu	Spesifikasi Output	Masa Berlaku
59.	10621	Industri Pati Ubi Kayu	Rendah, Jika Lokasi Lintas Kabupaten/ Kota	Skala Industri Kecil Dan Industri Menengah	Industri kecil : - Industri Menengah : Berlokasi di Kawasan Peruntukan Industri		NA	NIB	Selama pelaku usaha menjalan kan kegiatan usaha
			Tinggi	Skala Industri Besar	1. Berlokasi di Kawasan Industri atau Kawasan Peruntukan Industri 2. Telah selesai melaksanakan persiapan dan kegiatan pembangunan, pengadaan, pemasangan/instalasi peralatan, dan kesiapan lain yang diperlukan.		7 hari	NIB dan Izin	Selama pelaku usaha menjalan kan kegiatan usaha
60.	10622	Industri Berbagai Macam Pati Palma	Rendah, Jika Lokasi Lintas Kabupaten/ Kota	Skala Industri Kecil Dan Industri Menengah	Industri kecil : - Industri Menengah : Berlokasi di Kawasan Peruntukan Industri		NA	NIB	Selama pelaku usaha menjalan kan kegiatan usaha

No	Kode KBLI	Judul KBLI	Tingkat Risiko	Paramater	Persyaratan	Biaya	Jangka Waktu	Spesifikasi Output	Masa Berlaku
			Tinggi	Skala Industri Besar	1. Berlokasi di Kawasan Industri atau Kawasan Peruntukan Industri 2. Telah selesai melaksanakan persiapan dan kegiatan pembangunan, pengadaan, pemasangan/instalasi peralatan, dan kesiapan lain yang diperlukan.		7 hari	NIB dan Izin	Selama pelaku usaha menjalankan kegiatan usaha
61.	10623	Industri Glukosa Dan Sejenisnya	Tinggi	Skala Industri Kecil Dan Industri Menengah	Industri Kecil: Berlokasi di Kawasan Peruntukan Industri apabila berpotensi menimbulkan pencemaran linkungan yang berdampak luas Industri Menengah: 1. Berlokasi di Kawasan Industri atau Kawasan Peruntukan Industri 2. Telah selesai		7 hari	NIB dan Izin	Selama pelaku usaha menjalankan kegiatan usaha

No	Kode KBLI	Judul KBLI	Tingkat Risiko	Paramater	Persyaratan	Biaya	Jangka Waktu	Spesifikasi Output	Masa Berlaku
					melaksanakan persiapan dan kegiatan pembangunan, pengadaan, pemasangan/instalasi peralatan, dan kesiapan lain yang diperlukan.				
62.	10629	Industri Pati Lainnya	Rendah, Jika Lokasi Lintas Kabupaten/ Kota	Skala Industri Besar	Industri kecil : - Industri Menengah : Berlokasi di Kawasan Peruntukan Industri		NA	NIB	Selama pelaku usaha menjalankan kegiatan usaha
			Tinggi	Skala Industri Kecil Dan Industri Menengah	1. Berlokasi di Kawasan Industri atau Kawasan Peruntukan Industri 2. Telah selesai melaksanakan persiapan dan kegiatan pembangunan, pengadaan, pemasangan/instalasi peralatan, dan		7 hari	NIB dan Izin	Selama pelaku usaha menjalankan kegiatan usaha

No	Kode KBLI	Judul KBLI	Tingkat Risiko	Paramater	Persyaratan	Biaya	Jangka Waktu	Spesifikasi Output	Masa Berlaku
					kesiapan lain yang diperlukan.				
63.	10631	Industri Penggilingan Padi Dan Penyosohan Beras	Rendah, Jika Lokasi Lintas Kabupaten/ Kota	Skala Industri Besar	Industri kecil : - Industri Menengah : Berlokasi di Kawasan Peruntukan Industri		NA	NIB	Selama pelaku usaha menjalan kan kegiatan usaha
			Menengah Tinggi,	Skala Industri Kecil Dan Industri Menengah	1. Berlokasi di Kawasan Industri atau Kawasan Peruntukan Industri 2. Telah selesai melaksanakan persiapan dan kegiatan pembangunan, pengadaan, pemasangan/instalasi peralatan, dan kesiapan lain yang diperlukan.		7 hari	NIB dan Izin	Selama pelaku usaha menjalan kan kegiatan usaha
64.	10632	Industri Penggilingan Dan Pembersihan	Rendah, Jika Lokasi Lintas Kabupaten/	Skala Industri Besar	Industri kecil : - Industri Menengah : Berlokasi di Kawasan Peruntukan Industri		NA	NIB	Selama pelaku usaha menjalan kan

No	Kode KBLI	Judul KBLI	Tingkat Risiko	Paramater	Persyaratan	Biaya	Jangka Waktu	Spesifikasi Output	Masa Berlaku
		Jagung	Kota						kegiatan usaha
			Menengah Tinggi,	Skala Industri Kecil Dan Industri Menengah	1. Berlokasi di Kawasan Industri atau Kawasan Peruntukan Industri 2. Telah selesai melaksanakan persiapan dan kegiatan pembangunan, pengadaan, pemasangan/instalasi peralatan, dan kesiapan lain yang diperlukan.		7 hari	NIB dan Izin	Selama pelaku usaha menjalankan kegiatan usaha
65.	10633	Industri Tepung Beras Dan Tepung Jagung	Rendah, Jika Lokasi Lintas Kabupaten/ Kota	Skala Industri Besar	Industri kecil : - Industri Menengah : Berlokasi di Kawasan Peruntukan Industri		NA	NIB	Selama pelaku usaha menjalankan kegiatan usaha
			Tinggi	Skala Industri Kecil Dan Industri Menengah	1. Berlokasi di Kawasan Industri atau Kawasan Peruntukan Industri 2. Telah selesai melaksanakan		7 hari	NIB dan Izin	Selama pelaku usaha menjalankan

No	Kode KBLI	Judul KBLI	Tingkat Risiko	Paramater	Persyaratan	Biaya	Jangka Waktu	Spesifikasi Output	Masa Berlaku
					persiapan dan kegiatan pembangunan, pengadaan, pemasangan/instalasi peralatan, dan kesiapan lain yang diperlukan.				kegiatan usaha
66.	10634	Industri Pati Seluruh Beras Dan Jagung	Rendah, Jika Lokasi Lintas Kabupaten/ Kota	Skala Industri Kecil Dan Industri Menengah	Industri kecil : - Industri Menengah : Berlokasi di Kawasan Peruntukan Industri		NA	NIB	Selama pelaku usaha menjalan kan kegiatan usaha
			Tinggi	Skala Industri Besar	1. Berlokasi di Kawasan Industri atau Kawasan Peruntukan Industri 2. Telah selesai melaksanakan persiapan dan kegiatan pembangunan, pengadaan, pemasangan/instalasi peralatan, dan kesiapan lain yang		7 hari	NIB dan Izin	Selama pelaku usaha menjalan kan kegiatan usaha

No	Kode KBLI	Judul KBLI	Tingkat Risiko	Paramater	Persyaratan	Biaya	Jangka Waktu	Spesifikasi Output	Masa Berlaku
					diperlukan.				
67.	10635	Industri Pemanis Dari Beras Dan Jagung	Tinggi	Skala Industri Besar	Industri Kecil: Berlokasi di Kawasan Peruntukan Industri apabila berpotensi menimbulkan pencemaran linkungan yang berdampak luas Industri Menengah: 1. Berlokasi di Kawasan Industri atau Kawasan Peruntukan Industri 2. Telah selesai melaksanakan persiapan dan kegiatan pembangunan, pengadaan, pemasangan/instalasi peralatan, dan kesiapan lain yang diperlukan.		7 hari	NIB dan Izin	Selama pelaku usaha menjalankan kegiatan usaha

No	Kode KBLI	Judul KBLI	Tingkat Risiko	Paramater	Persyaratan	Biaya	Jangka Waktu	Spesifikasi Output	Masa Berlaku
68.	10636	Industri Minyak Dari Jagung Dan Beras	Menengah Rendah, Jika Lokasi Lintas Kabupaten/ Kota	Skala Industri Kecil Dan Industri Menengah	Industri kecil : - Industri Menengah : Berlokasi di Kawasan Peruntukan Industri		NA	NIB dan Sertifikat Standar	Selama pelaku usaha menjalan kan kegiatan usaha
			Tinggi	Skala Industri Besar	1. Berlokasi di Kawasan Industri atau Kawasan Peruntukan Industri 2. Telah selesai melaksanakan persiapan dan kegiatan pembangunan, pengadaan, pemasangan/instalasi peralatan, dan kesiapan lain yang diperlukan.		7 hari	NIB dan Izin	Selama pelaku usaha menjalan kan kegiatan usaha
69.	10710	Industri Produk Roti Dan Kue	Rendah, Jika Lokasi Lintas Kabupaten/ Kota	Skala Industri Kecil Dan Industri Menengah	Industri kecil : - Industri Menengah : Berlokasi di Kawasan Peruntukan Industri		NA	NIB	Selama pelaku usaha menjalan kan kegiatan usaha

No	Kode KBLI	Judul KBLI	Tingkat Risiko	Paramater	Persyaratan	Biaya	Jangka Waktu	Spesifikasi Output	Masa Berlaku
			Tinggi	Skala Industri Besar	1. Berlokasi di Kawasan Industri atau Kawasan Peruntukan Industri 2. Telah selesai melaksanakan persiapan dan kegiatan pembangunan, pengadaan, pemasangan/instalasi peralatan, dan kesiapan lain yang diperlukan.		7 hari	NIB dan Izin	Selama pelaku usaha menjalankan kegiatan usaha
70.	10721	Industri Gula Pasir	Tinggi	Skala Industri Besar	Industri Kecil: Berlokasi di Kawasan Peruntukan Industri apabila berpotensi menimbulkan pencemaran linkungan yang berdampak luas Industri Menengah: 1. Berlokasi di Kawasan Industri atau Kawasan Peruntukan Industri 2. Telah selesai		7 hari	NIB dan Izin	Selama pelaku usaha menjalankan kegiatan usaha

No	Kode KBLI	Judul KBLI	Tingkat Risiko	Paramater	Persyaratan	Biaya	Jangka Waktu	Spesifikasi Output	Masa Berlaku
					melaksanakan persiapan dan kegiatan pembangunan, pengadaan, pemasangan/instalasi peralatan, dan kesiapan lain yang diperlukan.				
71.	10722	Industri Gula Merah	Rendah, Jika Lokasi Lintas Kabupaten/ Kota	Skala Industri Kecil Dan Industri Menengah	Industri kecil : - Industri Menengah : Berlokasi di Kawasan Peruntukan Industri		NA	NIB	Selama pelaku usaha menjalankan kegiatan usaha
			Tinggi	Skala Industri Besar	1. Berlokasi di Kawasan Industri atau Kawasan Peruntukan Industri 2. Telah selesai melaksanakan persiapan dan kegiatan pembangunan, pengadaan, pemasangan/instalasi peralatan, dan		7 hari	NIB dan Izin	Selama pelaku usaha menjalankan kegiatan usaha

No	Kode KBLI	Judul KBLI	Tingkat Risiko	Paramater	Persyaratan	Biaya	Jangka Waktu	Spesifikasi Output	Masa Berlaku
					kesiapan lain yang diperlukan.				
72.	10723	Industri Sirop	Menengah Tinggi	Skala Industri Besar	1. Berlokasi di Kawasan Industri atau Kawasan Peruntukan Industri 2. Telah selesai melaksanakan persiapan dan kegiatan pembangunan, pengadaan, pemasangan/instalasi peralatan, dan kesiapan lain yang diperlukan.		7 hari	NIB dan Sertifikat Standar	Selama pelaku usaha menjalankan kegiatan usaha
73	10729	Industri Penogolahan Gula Lainnya Bukan Sirop	Rendah, Jika Lokasi Lintas Kabupaten/ Kota	Skala Industri Kecil Dan Industri Menengah	Industri kecil : - Industri Menengah : Berlokasi di Kawasan Peruntukan Industri		NA	NIB	Selama pelaku usaha menjalankan kegiatan usaha
			Tinggi	Skala Industri Besar	1. Berlokasi di Kawasan Industri atau Kawasan Peruntukan Industri 2. Telah selesai melaksanakan		7 hari	NIB dan Izin	Selama pelaku usaha menjalankan

No	Kode KBLI	Judul KBLI	Tingkat Risiko	Paramater	Persyaratan	Biaya	Jangka Waktu	Spesifikasi Output	Masa Berlaku
					persiapan dan kegiatan pembangunan, pengadaan, pemasangan/instalasi peralatan, dan kesiapan lain yang diperlukan.				kegiatan usaha
74	10731	Industri Kakao	Tinggi	Skala Industri Besar	1. Berlokasi di Kawasan Industri atau Kawasan Peruntukan Industri 2. Telah selesai melaksanakan persiapan dan kegiatan pembangunan, pengadaan, pemasangan/instalasi peralatan, dan kesiapan lain yang diperlukan.		7 hari	NIB dan Izin	Selama pelaku usaha menjalankan kegiatan usaha

No	Kode KBLI	Judul KBLI	Tingkat Risiko	Paramater	Persyaratan	Biaya	Jangka Waktu	Spesifikasi Output	Masa Berlaku
75	10732	Industri Makanan Dari Cakelat Dan Kembang Gula	Menengah Rendah, Jika Lokasi Lintas Kabupaten/ Kota	Skala Industri Kecil Dan Industri Menengah	Industri kecil : - Industri Menengah : Berlokasi di Kawasan Peruntukan Industri		NA	NIB dan Sertifikat Standar	Selama pelaku usaha menjalan kan kegiatan usaha
			Tinggi	Skala Industri Besar	1. Berlokasi di Kawasan Industri atau Kawasan Peruntukan Industri 2. Telah selesai melaksanakan persiapan dan kegiatan pembangunan, pengadaan, pemasangan/instalasi peralatan, dan kesiapan lain yang diperlukan.		7 hari	NIB dan Izin	Selama pelaku usaha menjalan kan kegiatan usaha
76	10733	Industri Manisan Buah-Buahan Dan Sayuran Kering	Rendah, Jika Lokasi Lintas Kabupaten/ Kota	Skala Industri Kecil Dan Industri Menengah	Industri kecil : - Industri Menengah : Berlokasi di Kawasan Peruntukan Industri		NA	NIB	Selama pelaku usaha menjalan kan kegiatan usaha

No	Kode KBLI	Judul KBLI	Tingkat Risiko	Paramater	Persyaratan	Biaya	Jangka Waktu	Spesifikasi Output	Masa Berlaku
			Menengah Tinggi	Skala Industri Besar	1. Berlokasi di Kawasan Industri atau Kawasan Peruntukan Industri 2. Telah selesai melaksanakan persiapan dan kegiatan pembangunan, pengadaan, pemasangan/instalasi peralatan, dan kesiapan lain yang diperlukan.		7 hari	NIB dan Sertifikat Standar	Selama pelaku usaha menjalankan kegiatan usaha
77	10734	Industri Kembang Gula	Rendah, Jika Lokasi Lintas Kabupaten/ Kota	Skala Industri Kecil Dan Industri Menengah	Industri kecil : - Industri Menengah : Berlokasi di Kawasan Peruntukan Industri		NA	NIB	Selama pelaku usaha menjalankan kegiatan usaha
			Tinggi	Skala Industri Besar	1. Berlokasi di Kawasan Industri atau Kawasan Peruntukan Industri 2. Telah selesai melaksanakan persiapan dan kegiatan		7 hari	NIB dan Izin	Selama pelaku usaha menjalankan kegiatan usaha

No	Kode KBLI	Judul KBLI	Tingkat Risiko	Paramater	Persyaratan	Biaya	Jangka Waktu	Spesifikasi Output	Masa Berlaku
					pembangunan, pengadaan, pemasangan/instalasi peralatan, dan kesiapan lain yang diperlukan.				
78	10739	Industri Kembang Gula Lainnya	Rendah, Jika Lokasi Lintas Kabupaten/ Kota	Skala Industri Kecil Dan Industri Menengah	Industri kecil : - Industri Menengah : Berlokasi di Kawasan Peruntukan Industri		NA	NIB	Selama pelaku usaha menjalan kan kegiatan usaha
			Tinggi	Skala Industri Besar	1. Berlokasi di Kawasan Industri atau Kawasan Peruntukan Industri 2. Telah selesai melaksanakan persiapan dan kegiatan pembangunan, pengadaan, pemasangan/instalasi peralatan, dan kesiapan lain yang diperlukan.		7 hari	NIB dan Izin	Selama pelaku usaha menjalan kan kegiatan usaha

No	Kode KBLI	Judul KBLI	Tingkat Risiko	Paramater	Persyaratan	Biaya	Jangka Waktu	Spesifikasi Output	Masa Berlaku
79	10740	Industri Makaroni, Mie Dan Produk Sejenisnya	Menengah Rendah, Jika Lokasi Lintas Kabupaten/ Kota	Skala Industri Kecil Dan Industri Menengah	Industri kecil : - Industri Menengah : Berlokasi di Kawasan Peruntukan Industri		NA	NIB dan Sertifikat Standar	Selama pelaku usaha menjalan kan kegiatan usaha
			Tinggi	Skala Industri Besar	1. Berlokasi di Kawasan Industri atau Kawasan Peruntukan Industri 2. Telah selesai melaksanakan persiapan dan kegiatan pembangunan, pengadaan, pemasangan/instalasi peralatan, dan kesiapan lain yang diperlukan.		7 hari	NIB dan Izin	Selama pelaku usaha menjalan kan kegiatan usaha
80	10750	Industri Makanan Dan Masakan Olahan	Menengah Rendah, Jika Lokasi Lintas Kabupaten/ Kota	Skala Industri Kecil Dan Industri Menengah	Industri kecil : - Industri Menengah : Berlokasi di Kawasan Peruntukan Industri		NA	NIB dan Sertifikat Standar	Selama pelaku usaha menjalan kan kegiatan usaha

No	Kode KBLI	Judul KBLI	Tingkat Risiko	Paramater	Persyaratan	Biaya	Jangka Waktu	Spesifikasi Output	Masa Berlaku
			Tinggi	Skala Industri Besar	1. Berlokasi di Kawasan Industri atau Kawasan Peruntukan Industri 2. Telah selesai melaksanakan persiapan dan kegiatan pembangunan, pengadaan, pemasangan/instalasi peralatan, dan kesiapan lain yang diperlukan.		7 hari	NIB dan Izin	Selama pelaku usaha menjalankan kegiatan usaha
81	10761	Industri Pengolahan Kopi	Rendah, Jika Lokasi Lintas Kabupaten/ Kota	Skala Industri Kecil Dan Industri Menengah	Industri kecil : - Industri Menengah : Berlokasi di Kawasan Peruntukan Industri		NA	NIB dan Izin	Selama pelaku usaha menjalankan kegiatan usaha
			Tinggi	Skala Industri Besar	1. Berlokasi di Kawasan Industri atau Kawasan Peruntukan Industri 2. Telah selesai melaksanakan persiapan dan kegiatan		7 hari	NIB dan Izin	Selama pelaku usaha menjalankan kegiatan usaha

No	Kode KBLI	Judul KBLI	Tingkat Risiko	Paramater	Persyaratan	Biaya	Jangka Waktu	Spesifikasi Output	Masa Berlaku
					pembangunan, pengadaan, pemasangan/instalasi peralatan, dan kesiapan lain yang diperlukan.				
82	10762	Industri Pengolahan Herbal (Herb Infusion)	Rendah, Jika Lokasi Lintas Kabupaten/ Kota	Skala Industri Kecil Dan Industri Menengah	Industri kecil : - Industri Menengah : Berlokasi di Kawasan Peruntukan Industri		NA	NIB dan Izin	Selama pelaku usaha menjalankan kegiatan usaha
			Menengah Tinggi	Skala Industri Besar	1. Berlokasi di Kawasan Industri atau Kawasan Peruntukan Industri 2. Telah selesai melaksanakan persiapan dan kegiatan pembangunan, pengadaan, pemasangan/instalasi peralatan, dan kesiapan lain yang diperlukan.		7 hari	NIB dan Sertifikat Standar	Selama pelaku usaha menjalankan kegiatan usaha

No	Kode KBLI	Judul KBLI	Tingkat Risiko	Paramater	Persyaratan	Biaya	Jangka Waktu	Spesifikasi Output	Masa Berlaku
83	10763	Industri Pengolahan Teh	Rendah, Jika Lokasi Lintas Kabupaten/ Kota	Skala Industri Kecil Dan Industri Menengah	Industri kecil : - Industri Menengah : Berlokasi di Kawasan Peruntukan Industri		NA	NIB	Selama pelaku usaha menjalan kan kegiatan usaha
			Tinggi	Skala Industri Besar	1. Berlokasi di Kawasan Industri atau Kawasan Peruntukan Industri 2. Telah selesai melaksanakan persiapan dan kegiatan pembangunan, pengadaan, pemasangan/instalasi peralatan, dan kesiapan lain yang diperlukan.		7 hari	NIB dan Izin	Selama pelaku usaha menjalan kan kegiatan usaha
84	10771	Industri Kecap	Menengah Rendah, Jika Lokasi Lintas Kabupaten/ Kota	Skala Industri Kecil Dan Industri Menengah	Industri kecil : - Industri Menengah : Berlokasi di Kawasan Peruntukan Industri		NA	NIB dan Sertifikat Standar	Selama pelaku usaha menjalan kan kegiatan usaha

No	Kode KBLI	Judul KBLI	Tingkat Risiko	Paramater	Persyaratan	Biaya	Jangka Waktu	Spesifikasi Output	Masa Berlaku
			Tinggi	Skala Industri Besar	1. Berlokasi di Kawasan Industri atau Kawasan Peruntukan Industri 2. Telah selesai melaksanakan persiapan dan kegiatan pembangunan, pengadaan, pemasangan/instalasi peralatan, dan kesiapan lain yang diperlukan.		7 hari	NIB dan Izin	Selama pelaku usaha menjalankan kegiatan usaha
85	1072	Industri Bumbu Masak Dan Penyedap Masakan	Rendah, Jika Lokasi Lintas Kabupaten/ Kota	Skala Industri Kecil Dan Industri Menengah	Industri kecil : - Industri Menengah : Berlokasi di Kawasan Peruntukan Industri		NA	NIB	Selama pelaku usaha menjalankan kegiatan usaha
			Tinggi	Skala Industri Besar	1. Berlokasi di Kawasan Industri atau Kawasan Peruntukan Industri 2. Telah selesai melaksanakan persiapan dan kegiatan		7 hari	NIB dan Izin	Selama pelaku usaha menjalankan kegiatan usaha

No	Kode KBLI	Judul KBLI	Tingkat Risiko	Paramater	Persyaratan	Biaya	Jangka Waktu	Spesifikasi Output	Masa Berlaku
					pembangunan, pengadaan, pemasangan/instalasi peralatan, dan kesiapan lain yang diperlukan.				
86	10773	Industri Produk Masak Dari Kelapa	Menengah Rendah, Jika Lokasi Lintas Kabupaten/ Kota	Skala Industri Kecil Dan Industri Menengah	Industri kecil : - Industri Menengah : Berlokasi di Kawasan Peruntukan Industri		NA	NIB dan Sertifikat Standar	Selama pelaku usaha menjalankan kegiatan usaha
			Tinggi	Skala Industri Besar	1. Berlokasi di Kawasan Industri atau Kawasan Peruntukan Industri 2. Telah selesai melaksanakan persiapan dan kegiatan pembangunan, pengadaan, pemasangan/instalasi peralatan, dan kesiapan lain yang diperlukan.		7 hari	NIB dan Izin	Selama pelaku usaha menjalankan kegiatan usaha

No	Kode KBLI	Judul KBLI	Tingkat Risiko	Paramater	Persyaratan	Biaya	Jangka Waktu	Spesifikasi Output	Masa Berlaku
87	10774	Industri Pengolahan Garam	Rendah, Jika Lokasi Lintas Kabupaten/ Kota	Skala Industri Kecil Dan Industri Menengah	Industri kecil : - Industri Menengah : Berlokasi di Kawasan Peruntukan Industri		NA	NIB	Selama pelaku usaha menjalan kan kegiatan usaha
			Menengah Rendah	Skala Industri Besar	1. Berlokasi di Kawasan Industri atau Kawasan Peruntukan Industri 2. Telah selesai melaksanakan persiapan dan kegiatan pembangunan, pengadaan, pemasangan/instalasi peralatan, dan kesiapan lain yang diperlukan.		7 hari	NIB danSertifika t Standar	Selama pelaku usaha menjalan kan kegiatan usaha
88	10779	Industri Produk Masak Lainnya	Rendah, Jika Lokasi Lintas Kabupaten/ Kota	Skala Industri Kecil Dan Industri Menengah	Industri kecil : - Industri Menengah : Berlokasi di Kawasan Peruntukan Industri		NA	NIB	Selama pelaku usaha menjalan kan kegiatan usaha

No	Kode KBLI	Judul KBLI	Tingkat Risiko	Paramater	Persyaratan	Biaya	Jangka Waktu	Spesifikasi Output	Masa Berlaku
			Tinggi	Skala Industri Besar	1. Berlokasi di Kawasan Industri atau Kawasan Peruntukan Industri 2. Telah selesai melaksanakan persiapan dan kegiatan pembangunan, pengadaan, pemasangan/instalasi peralatan, dan kesiapan lain yang diperlukan.		7 hari	NIB dan Izin	Selama pelaku usaha menjalankan kegiatan usaha
89	10791	Industri Makanan Bayi	Tinggi	Skala Industri Besar	1. Berlokasi di Kawasan Industri atau Kawasan Peruntukan Industri 2. Telah selesai melaksanakan persiapan dan kegiatan pembangunan, pengadaan, pemasangan/instalasi peralatan, dan kesiapan lain yang diperlukan.		7 hari	NIB dan Izin	Selama pelaku usaha menjalankan kegiatan usaha

No	Kode KBLI	Judul KBLI	Tingkat Risiko	Paramater	Persyaratan	Biaya	Jangka Waktu	Spesifikasi Output	Masa Berlaku
90	10792	Industri Kue Basah	Rendah, Jika Lokasi Lintas Kabupaten/ Kota	Skala Industri Kecil Dan Industri Menengah	Industri kecil : - Industri Menengah : Berlokasi di Kawasan Peruntukan Industri		NA	NIB	Selama pelaku usaha menjalan kan kegiatan usaha
			Menengah Rendah	Skala Industri Besar	1. Berlokasi di Kawasan Industri atau Kawasan Peruntukan Industri 2. Telah selesai melaksanakan persiapan dan kegiatan pembangunan, pengadaan, pemasangan/instalasi peralatan, dan kesiapan lain yang diperlukan.		7 hari	NIB danSertifika t Standar	Selama pelaku usaha menjalan kan kegiatan usaha
91	10793	Industri Makanan Dari Kedele Dan Kacang- Kacangan Lainnya	Rendah, Jika Lokasi Lintas Kabupaten/ Kota	Skala Industri Kecil Dan Industri Menengah	Industri kecil : - Industri Menengah : Berlokasi di Kawasan Peruntukan Industri		NA	NIB	Selama pelaku usaha menjalan kan kegiatan usaha

No	Kode KBLI	Judul KBLI	Tingkat Risiko	Paramater	Persyaratan	Biaya	Jangka Waktu	Spesifikasi Output	Masa Berlaku
		Bukan Kecap, Tempe Dan Tahu							
			Tinggi	Skala Industri Besar	1. Berlokasi di Kawasan Industri atau Kawasan Peruntukan Industri 2. Telah selesai melaksanakan persiapan dan kegiatan pembangunan, pengadaan, pemasangan/instalasi peralatan, dan kesiapan lain yang diperlukan.		7 hari	NIB dan Izin	Selama pelaku usaha menjalan kan kegiatan usaha
92	10794	Industri Kerupuk, Keripik, Peyek Dan Sejenisnya	Rendah, Jika Lokasi Lintas Kabupaten/ Kota	Skala Industri Kecil Dan Industri Menengah	Industri kecil : - Industri Menengah : Berlokasi di Kawasan Peruntukan Industri		NA	NIB	Selama pelaku usaha menjalan kan kegiatan usaha
			Menengah Tinggi	Skala Industri Besar	1. Berlokasi di Kawasan Industri atau Kawasan Peruntukan Industri		7 hari	NIB danSertifika t Standar	Selama pelaku usaha

No	Kode KBLI	Judul KBLI	Tingkat Risiko	Paramater	Persyaratan	Biaya	Jangka Waktu	Spesifikasi Output	Masa Berlaku
					2. Telah selesai melaksanakan persiapan dan kegiatan pembangunan, pengadaan, pemasangan/instalasi peralatan, dan kesiapan lain yang diperlukan.				menjalankan kegiatan usaha
93	10795	Industri Krimer Nabati	Rendah, Jika Lokasi Lintas Kabupaten/ Kota	Skala Industri Kecil Dan Industri Menengah	Industri kecil : - Industri Menengah : Berlokasi di Kawasan Peruntukan Industri		NA	NIB	Selama pelaku usaha menjalankan kegiatan usaha
			Tinggi	Skala Industri Besar	1. Berlokasi di Kawasan Industri atau Kawasan Peruntukan Industri 2. Telah selesai melaksanakan persiapan dan kegiatan pembangunan, pengadaan, pemasangan/instalasi		7 hari	NIB dan Izin	Selama pelaku usaha menjalankan kegiatan usaha

No	Kode KBLI	Judul KBLI	Tingkat Risiko	Paramater	Persyaratan	Biaya	Jangka Waktu	Spesifikasi Output	Masa Berlaku
					peralatan, dan kesiapan lain yang diperlukan.				
94	10796	Industri Dodol	Rendah, Jika Lokasi Lintas Kabupaten/ Kota	Skala Industri Kecil Dan Industri Menengah	Industri kecil : - Industri Menengah : Berlokasi di Kawasan Peruntukan Industri		NA	NIB	Selama pelaku usaha menjalan kan kegiatan usaha
			Menengah Tinggi	Skala Industri Besar	1. Berlokasi di Kawasan Industri atau Kawasan Peruntukan Industri 2. Telah selesai melaksanakan persiapan dan kegiatan pembangunan, pengadaan, pemasangan/instalasi peralatan, dan kesiapan lain yang diperlukan.		7 hari	NIB danSertifika t Standar	Selama pelaku usaha menjalan kan kegiatan usaha
95	10799	Industri Produk Makanan	Rendah, Jika Lokasi Lintas Kabupaten/	Skala Industri Kecil Dan Industri	Industri kecil : - Industri Menengah : Berlokasi di Kawasan Peruntukan Industri		NA	NIB	Selama pelaku usaha menjalan

No	Kode KBLI	Judul KBLI	Tingkat Risiko	Paramater	Persyaratan	Biaya	Jangka Waktu	Spesifikasi Output	Masa Berlaku
		Lainnya	Kota	Menengah					kan kegiatan usaha
			Menengah Tinggi	Skala Industri Besar	1. Berlokasi di Kawasan Industri atau Kawasan Peruntukan Industri 2. Telah selesai melaksanakan persiapan dan kegiatan pembangunan, pengadaan, pemasangan/instalasi peralatan, dan kesiapan lain yang diperlukan.		7 hari	NIB danSertifikat Standar	Selama pelaku usaha menjalankan kegiatan usaha
96	10801	Industri Ransum Makanan Hewan	Rendah, Jika Lokasi Lintas Kabupaten/ Kota	Skala Industri Kecil Dan Industri Menengah	Industri kecil : - Industri Menengah : Berlokasi di Kawasan Peruntukan Industri		NA	NIB	Selama pelaku usaha menjalankan kegiatan usaha
			Tinggi	Skala Industri Besar	1. Berlokasi di Kawasan Industri atau Kawasan Peruntukan Industri 2. Telah selesai		7 hari	NIB dan Izin	Selama pelaku usaha menjalan

No	Kode KBLI	Judul KBLI	Tingkat Risiko	Paramater	Persyaratan	Biaya	Jangka Waktu	Spesifikasi Output	Masa Berlaku
					melaksanakan persiapan dan kegiatan pembangunan, pengadaan, pemasangan/instalasi peralatan, dan kesiapan lain yang diperlukan.				kan kegiatan usaha
97	10802	Industri Konsentrat Makanan Hewan	Rendah, Jika Lokasi Lintas Kabupaten/ Kota	Skala Industri Kecil Dan Industri Menengah	Industri kecil : - Industri Menengah : Berlokasi di Kawasan Peruntukan Industri		NA	NIB	Selama pelaku usaha menjalan kan kegiatan usaha
			Tinggi	Skala Industri Besar	1. Berlokasi di Kawasan Industri atau Kawasan Peruntukan Industri 2. Telah selesai melaksanakan persiapan dan kegiatan pembangunan, pengadaan, pemasangan/instalasi peralatan, dan		7 hari	NIB dan Izin	Selama pelaku usaha menjalan kan kegiatan usaha

No	Kode KBLI	Judul KBLI	Tingkat Risiko	Paramater	Persyaratan	Biaya	Jangka Waktu	Spesifikasi Output	Masa Berlaku
					kesiapan lain yang diperlukan.				
98	11032	Industri Malt	Tinggi	Skala Industri Besar	1. Berlokasi di Kawasan Industri atau Kawasan Peruntukan Industri 2. Telah selesai melaksanakan persiapan dan kegiatan pembangunan, pengadaan, pemasangan/instalasi peralatan, dan kesiapan lain yang diperlukan.		7 hari	NIB dan Izin	Selama pelaku usaha menjalankan kegiatan usaha
99	11040	Industri Minuman Ringan	Rendah, Jika Lokasi Lintas Kabupaten/ Kota	Skala Industri Kecil Dan Industri Menengah	Industri kecil : - Industri Menengah : Berlokasi di Kawasan Peruntukan Industri		NA	NIB	Selama pelaku usaha menjalankan kegiatan usaha
			Tinggi	Skala Industri Besar	1. Berlokasi di Kawasan Industri atau Kawasan Peruntukan Industri 2. Telah selesai melaksanakan		7 hari	NIB dan Izin	Selama pelaku usaha menjalankan

No	Kode KBLI	Judul KBLI	Tingkat Risiko	Paramater	Persyaratan	Biaya	Jangka Waktu	Spesifikasi Output	Masa Berlaku
					persiapan dan kegiatan pembangunan, pengadaan, pemasangan/instalasi peralatan, dan kesiapan lain yang diperlukan.				kegiatan usaha
100	11050	Industri Air Minum Dan Air Mineral	Menengah Tinggi	Skala Industri Kecil Dan Industri Menengah	Industri Kecil: Berlokasi di Kawasan Peruntukan Industri apabila berpotensi menimbulkan pencemaran linkungan yang berdampak luas Industri Menengah: 1. Berlokasi di Kawasan Industri atau Kawasan Peruntukan Industri 2. Telah selesai melaksanakan persiapan dan kegiatan pembangunan, pengadaan,		7 hari	NIB danSertifikat Standar	Selama pelaku usaha menjalankan kegiatan usaha

No	Kode KBLI	Judul KBLI	Tingkat Risiko	Paramater	Persyaratan	Biaya	Jangka Waktu	Spesifikasi Output	Masa Berlaku
					pemasangan/instalasi peralatan, dan kesiapan lain yang diperlukan.				
			Tinggi	Skala Industri Besar	1. Berlokasi di Kawasan Industri atau Kawasan Peruntukan Industri 2. Telah selesai melaksanakan persiapan dan kegiatan pembangunan, pengadaan, pemasangan/instalasi peralatan, dan kesiapan lain yang diperlukan.		7 hari	NIB dan izin	Selama pelaku usaha menjalankan kegiatan usaha
101	11051	Industri Air Kemasan	Tinggi	Skala Industri Besar	1. Berlokasi di Kawasan Industri atau Kawasan Peruntukan Industri 2. Telah selesai melaksanakan persiapan dan kegiatan pembangunan, pengadaan,		7 hari	NIB dan Izin	Selama pelaku usaha menjalankan kegiatan usaha

No	Kode KBLI	Judul KBLI	Tingkat Risiko	Paramater	Persyaratan	Biaya	Jangka Waktu	Spesifikasi Output	Masa Berlaku
					pemasangan/instalasi peralatan, dan kesiapan lain yang diperlukan.				
102	11052	Industri Air Minum Isi Ulang	Menengah Tinggi	Skala Industri Besar	1. Berlokasi di Kawasan Industri atau Kawasan Peruntukan Industri 2. Telah selesai melaksanakan persiapan dan kegiatan pembangunan, pengadaan, pemasangan/instalasi peralatan, dan kesiapan lain yang diperlukan.		7 hari	NIB danSertifikat Standar	Selama pelaku usaha menjalankan kegiatan usaha
103	11090	Industri Minuman Lainnya	Rendah, Jika Lokasi Lintas Kabupaten/ Kota	Skala Industri Kecil Dan Industri Menengah	Industri kecil : - Industri Menengah : Berlokasi di Kawasan Peruntukan Industri		NA	NIB	Selama pelaku usaha menjalankan kegiatan usaha
			Menengah Tinggi	Skala Industri Besar	1. Berlokasi di Kawasan Industri atau Kawasan Peruntukan Industri		7 hari	NIB dan Sertifikat Standar	Selama pelaku usaha

No	Kode KBLI	Judul KBLI	Tingkat Risiko	Paramater	Persyaratan	Biaya	Jangka Waktu	Spesifikasi Output	Masa Berlaku
					2. Telah selesai melaksanakan persiapan dan kegiatan pembangunan, pengadaan, pemasangan/instalasi peralatan, dan kesiapan lain yang diperlukan.				menjalankan kegiatan usaha
104	12011	Industri Sigaret Kretek Tangan	Tinggi	Skala Industri Besar	1. Berlokasi di Kawasan Industri atau Kawasan Peruntukan Industri 2. Telah selesai melaksanakan persiapan dan kegiatan pembangunan, pengadaan, pemasangan/instalasi peralatan, dan kesiapan lain yang diperlukan.		7 hari	NIB dan Izin	Selama pelaku usaha menjalankan kegiatan usaha
105	12012	Industri Rokok Putih	Tinggi	Skala Industri Besar	1. Berlokasi di Kawasan Industri atau Kawasan Peruntukan Industri 2. Telah selesai		7 hari	NIB dan Izin	Selama pelaku usaha menjalan

No	Kode KBLI	Judul KBLI	Tingkat Risiko	Paramater	Persyaratan	Biaya	Jangka Waktu	Spesifikasi Output	Masa Berlaku
					melaksanakan persiapan dan kegiatan pembangunan, pengadaan, pemasangan/instalasi peralatan, dan kesiapan lain yang diperlukan.				kan kegiatan usaha
106	12013	Industri Sigaret Kretek Mesin	Tinggi	Skala Industri Besar	1. Berlokasi di Kawasan Industri atau Kawasan Peruntukan Industri 2. Telah selesai melaksanakan persiapan dan kegiatan pembangunan, pengadaan, pemasangan/instalasi peralatan, dan kesiapan lain yang diperlukan.		7 hari	NIB dan Izin	Selama pelaku usaha menjalan kan kegiatan usaha
107	12019	Industri Rokok Lainnya	Tinggi	Skala Industri Besar	1. Berlokasi di Kawasan Industri atau Kawasan Peruntukan Industri 2. Telah selesai melaksanakan		7 hari	NIB dan Izin	Selama pelaku usaha menjalan kan

No	Kode KBLI	Judul KBLI	Tingkat Risiko	Paramater	Persyaratan	Biaya	Jangka Waktu	Spesifikasi Output	Masa Berlaku
					persiapan dan kegiatan pembangunan, pengadaan, pemasangan/instalasi peralatan, dan kesiapan lain yang diperlukan.				kegiatan usaha
108	12091	Industri Pengeringan Dan Pengolahan Tembakau	Menengah Rendah	Skala Industri Besar	1. Berlokasi di Kawasan Industri atau Kawasan Peruntukan Industri 2. Telah selesai melaksanakan persiapan dan kegiatan pembangunan, pengadaan, pemasangan/instalasi peralatan, dan kesiapan lain yang diperlukan.		NA	NIB dan Sertifikat Standar	Selama pelaku usaha menjalankan kegiatan usaha
109	12099	Industri Burn Bu Rokok Serta Kelengkapan Rokok	Tinggi	Skala Industri Besar	1. Berlokasi di Kawasan Industri atau Kawasan Peruntukan Industri 2. Telah selesai melaksanakan persiapan dan		7 hari	NIB dan Izin	Selama pelaku usaha menjalankan kegiatan

No	Kode KBLI	Judul KBLI	Tingkat Risiko	Paramater	Persyaratan	Biaya	Jangka Waktu	Spesifikasi Output	Masa Berlaku
		Lainnya			kegiatan pembangunan, pengadaan, pemasangan/instalasi peralatan, dan kesiapan lain yang diperlukan.				usaha
110	13111	Industri Persiapan Serat Tekstil	Menengah Rendah, Jika Lokasi Lintas Kabupaten/ Kota	Skala Industri Kecil Dan Industri Menengah	Industri kecil : - Industri Menengah : Berlokasi di Kawasan Peruntukan Industri		NA	NIB dan Sertifikat Standar	Selama pelaku usaha menjalankan kegiatan usaha
			Tinggi	Skala Industri Besar	1. Berlokasi di Kawasan Industri atau Kawasan Peruntukan Industri 2. Telah selesai melaksanakan persiapan dan kegiatan pembangunan, pengadaan, pemasangan/instalasi peralatan, dan kesiapan lain yang diperlukan.		7 hari	NIB dan Izin	Selama pelaku usaha menjalankan kegiatan usaha

No	Kode KBLI	Judul KBLI	Tingkat Risiko	Paramater	Persyaratan	Biaya	Jangka Waktu	Spesifikasi Output	Masa Berlaku
111	13112	Industri Pemintalan Benang	Menengah Rendah, Jika Lokasi Lintas Kabupaten/ Kota	Skala Industri Kecil Dan Industri Menengah	Industri kecil : - Industri Menengah : Berlokasi di Kawasan Peruntukan Industri		NA	NIB dan Sertifikat Standar	Selama pelaku usaha menjalan kan kegiatan usaha
			Tinggi	Skala Industri Besar	1. Berlokasi di Kawasan Industri atau Kawasan Peruntukan Industri 2. Telah selesai melaksanakan persiapan dan kegiatan pembangunan, pengadaan, pemasangan/instalasi peralatan, dan kesiapan lain yang diperlukan.		7 hari	NIB dan Izin	Selama pelaku usaha menjalan kan kegiatan usaha
112	13113	Industri Pemintalan Benang Jahit	Tinggi	Skala Industri Besar	1. Berlokasi di Kawasan Industri atau Kawasan Peruntukan Industri 2. Telah selesai melaksanakan persiapan dan kegiatan		7 hari	NIB dan Izin	Selama pelaku usaha menjalan kan kegiatan usaha

No	Kode KBLI	Judul KBLI	Tingkat Risiko	Paramater	Persyaratan	Biaya	Jangka Waktu	Spesifikasi Output	Masa Berlaku
					pembangunan, pengadaan, pemasangan/instalasi peralatan, dan kesiapan lain yang diperlukan.				
113	13121	Industri Pertenunan (Bukan Pertenunan Karung Goni Dan Karung Lainnya	Menengah Tinggi, Jika Lokasi Lintas Kabupaten/ Kota	Skala Industri Kecil Dan Industri Menengah	Industri kecil : - Industri Menengah : Berlokasi di Kawasan Peruntukan Industri		7 hari	NIB dan Sertifikat Standar	Selama pelaku usaha menjalankan kegiatan usaha
			Tinggi	Skala Industri Besar	1. Berlokasi di Kawasan Industri atau Kawasan Peruntukan Industri 2. Telah selesai melaksanakan persiapan dan kegiatan pembangunan, pengadaan, pemasangan/instalasi peralatan, dan kesiapan lain yang diperlukan.		7 hari	NIB dan Izin	Selama pelaku usaha menjalankan kegiatan usaha

No	Kode KBLI	Judul KBLI	Tingkat Risiko	Paramater	Persyaratan	Biaya	Jangka Waktu	Spesifikasi Output	Masa Berlaku
114	13122	Industri Kain Tenun Ikat	Menengah Tinggi	Skala Industri Besar	1. Berlokasi di Kawasan Industri atau Kawasan Peruntukan Industri 2. Telah selesai melaksanakan persiapan dan kegiatan pembangunan, pengadaan, pemasangan/instalasi peralatan, dan kesiapan lain yang diperlukan.		7 hari	NIB dan Sertifikat Standar	Selama pelaku usaha menjalankan kegiatan usaha
115	13123	Industri Bulu Tiruan Tenunan	Rendah, Jika Lokasi Lintas Kabupaten/ Kota	Skala Industri Kecil Dan Industri Menengah	Industri kecil : - Industri Menengah : Berlokasi di Kawasan Peruntukan Industri		NA	NIB	Selama pelaku usaha menjalankan kegiatan usaha
			Tinggi	Skala Industri Besar	1. Berlokasi di Kawasan Industri atau Kawasan Peruntukan Industri 2. Telah selesai melaksanakan persiapan dan kegiatan		7 hari	NIB dan Izin	Selama pelaku usaha menjalankan kegiatan usaha

No	Kode KBLI	Judul KBLI	Tingkat Risiko	Paramater	Persyaratan	Biaya	Jangka Waktu	Spesifikasi Output	Masa Berlaku
					pembangunan, pengadaan, pemasangan/instalasi peralatan, dan kesiapan lain yang diperlukan.				
116	13131	Industri Penyempurnaan Benang	Menengah Tinggi, Jika Lokasi Lintas Kabupaten/ Kota	Skala Industri Kecil Dan Industri Menengah	Industri Kecil: Berlokasi di Kawasan Peruntukan Industri apabila berpotensi menimbulkan pencemaran linkungan yang berdampak luas Industri Menengah: 1. Berlokasi di Kawasan Industri atau Kawasan Peruntukan Industri 2. Telah selesai melaksanakan persiapan dan kegiatan pembangunan, pengadaan, pemasangan/instalasi peralatan, dan		7 hari	NIB dan Sertifikat Standar	Selama pelaku usaha menjalankan kegiatan usaha

No	Kode KBLI	Judul KBLI	Tingkat Risiko	Paramater	Persyaratan	Biaya	Jangka Waktu	Spesifikasi Output	Masa Berlaku
					kesiapan lain yang diperlukan.				
			Tinggi	Skala Industri Besar	1. Berlokasi di Kawasan Industri atau Kawasan Peruntukan Industri 2. Telah selesai melaksanakan persiapan dan kegiatan pembangunan, pengadaan, pemasangan/instalasi peralatan, dan kesiapan lain yang diperlukan.		7 hari	NIB dan Izin	Selama pelaku usaha menjalankan kegiatan usaha
117	13132	Industri Penyempurnaan Kain	Menengah Tinggi, Jika Lokasi Lintas Kabupaten/ Kota	Skala Industri Kecil Dan Industri Menengah	Industri Kecil: Berlokasi di Kawasan Peruntukan Industri apabila berpotensi menimbulkan pencemaran linkungan yang berdampak luas Industri Menengah: 1. Berlokasi di Kawasan Industri atau Kawasan Peruntukan		7 hari	NIB dan Sertifikat Standar	Selama pelaku usaha menjalankan kegiatan usaha

No	Kode KBLI	Judul KBLI	Tingkat Risiko	Paramater	Persyaratan	Biaya	Jangka Waktu	Spesifikasi Output	Masa Berlaku
					Industri 2. Telah selesai melaksanakan persiapan dan kegiatan pembangunan, pengadaan, pemasangan/instalasi peralatan, dan kesiapan lain yang diperlukan.				
			Tinggi	Skala Industri Besar	1. Berlokasi di Kawasan Industri atau Kawasan Peruntukan Industri 2. Telah selesai melaksanakan persiapan dan kegiatan pembangunan, pengadaan, pemasangan/instalasi peralatan, dan kesiapan lain yang diperlukan.		7 hari	NIB dan Izin	Selama pelaku usaha menjalankan kegiatan usaha
118	13133	Industri Pencetakan	Menengah Tinggi, Jika Lokasi	Skala Industri Kecil Dan Industri	Industri Kecil: Berlokasi di Kawasan Peruntukan Industri		7 hari	NIB dan Sertifikat Standar	Selama pelaku usaha

No	Kode KBLI	Judul KBLI	Tingkat Risiko	Paramater	Persyaratan	Biaya	Jangka Waktu	Spesifikasi Output	Masa Berlaku
		Kain	Lintas Kabupaten/ Kota	Menengah	apabila berpotensi menimbulkan pencemaran linkungan yang berdampak luas Industri Menengah: 1. Berlokasi di Kawasan Industri atau Kawasan Peruntukan Industri 2. Telah selesai melaksanakan persiapan dan kegiatan pembangunan, pengadaan, pemasangan/instalasi peralatan, dan kesiapan lain yang diperlukan.				menjalankan kegiatan usaha
			Tinggi	Skala Industri Besar	1. Berlokasi di Kawasan Industri atau Kawasan Peruntukan Industri 2. Telah selesai melaksanakan persiapan dan kegiatan		7 hari	NIB dan Izin	Selama pelaku usaha menjalankan kegiatan usaha

No	Kode KBLI	Judul KBLI	Tingkat Risiko	Paramater	Persyaratan	Biaya	Jangka Waktu	Spesifikasi Output	Masa Berlaku
					pembangunan, pengadaan, pemasangan/instalasi peralatan, dan kesiapan lain yang diperlukan.				
119	13134	Industri Batik	Rendah	Skala Industri Besar	Berlokasi di Kawasan Industri atau Kawasan Peruntukan Industri		NA	NIB	Selama pelaku usaha menjalankan kegiatan usaha
120	13911	Industri Kain Rajutan	Menengah Rendah, Jika Lokasi Lintas Kabupaten/ Kota	Skala Industri Kecil Dan Industri Menengah	Industri kecil : - Industri Menengah : Berlokasi di Kawasan Peruntukan Industri		NA	NIB dan Sertifikat Standar	Selama pelaku usaha menjalankan kegiatan usaha
			Tinggi	Skala Industri Besar	1. Berlokasi di Kawasan Industri atau Kawasan Peruntukan Industri 2. Telah selesai melaksanakan persiapan dan kegiatan		7 hari	NIB dan Izin	Selama pelaku usaha menjalankan kegiatan usaha

No	Kode KBLI	Judul KBLI	Tingkat Risiko	Paramater	Persyaratan	Biaya	Jangka Waktu	Spesifikasi Output	Masa Berlaku
					pembangunan, pengadaan, pemasangan/instalasi peralatan, dan kesiapan lain yang diperlukan.				
121	13912	Industri Kain Sulaman/ Bordir	Menengah Rendah	Skala Industri Besar	1. Berlokasi di Kawasan Industri atau Kawasan Peruntukan Industri 2. Telah selesai melaksanakan persiapan dan kegiatan pembangunan, pengadaan, pemasangan/instalasi peralatan, dan kesiapan lain yang diperlukan.		NA	NIB dan Sertifikat Standar	Selama pelaku usaha menjalankan kegiatan usaha
122	13913	Industri Bulu Tiruan Rajutan	Menengah Rendah, Jika Lokasi Lintas Kabupaten/ Kota	Skala Industri Kecil Dan Industri Menengah	Industri kecil : - Industri Menengah : Berlokasi di Kawasan Peruntukan Industri		NA	NIB dan Sertifikat Standar	Selama pelaku usaha menjalankan kegiatan usaha

No	Kode KBLI	Judul KBLI	Tingkat Risiko	Paramater	Persyaratan	Biaya	Jangka Waktu	Spesifikasi Output	Masa Berlaku
			Tinggi	Skala Industri Besar	1. Berlokasi di Kawasan Industri atau Kawasan Peruntukan Industri 2. Telah selesai melaksanakan persiapan dan kegiatan pembangunan, pengadaan, pemasangan/instalasi peralatan, dan kesiapan lain yang diperlukan.		7 hari	NIB dan Izin	Selama pelaku usaha menjalankan kegiatan usaha
123	13921	Industri Barang Jadi Tekstil Untuk Keperluan Rumah Tangga	Menengah Rendah, Jika Lokasi Lintas Kabupaten/ Kota	Skala Industri Kecil Dan Industri Menengah	-		NA	NIB dan Sertifikat Standar	Selama pelaku usaha menjalankan kegiatan usaha
			Tinggi	Skala Industri Besar	1. Berlokasi di Kawasan Industri atau Kawasan Peruntukan Industri 2. Telah selesai melaksanakan persiapan dan kegiatan		7 hari	NIB dan Izin	Selama pelaku usaha menjalankan kegiatan usaha

No	Kode KBLI	Judul KBLI	Tingkat Risiko	Paramater	Persyaratan	Biaya	Jangka Waktu	Spesifikasi Output	Masa Berlaku
					pembangunan, pengadaan, pemasangan/instalasi peralatan, dan kesiapan lain yang diperlukan.				
124	13922	Industri Barang Jadi Tekstil Sulaman	Menengah Rendah, Jika Lokasi Lintas Kabupaten/ Kota	Industri Menengah	Industri kecil : - Industri Menengah : Berlokasi di Kawasan Peruntukan Industri		NA	NIB dan Sertifikat Standar	Selama pelaku usaha menjalankan kegiatan usaha
			Tinggi	Skala Industri Besar	1. Berlokasi di Kawasan Industri atau Kawasan Peruntukan Industri 2. Telah selesai melaksanakan persiapan dan kegiatan pembangunan, pengadaan, pemasangan/instalasi peralatan, dan kesiapan lain yang diperlukan.		7 hari	NIB dan Izin	Selama pelaku usaha menjalankan kegiatan usaha

No	Kode KBLI	Judul KBLI	Tingkat Risiko	Paramater	Persyaratan	Biaya	Jangka Waktu	Spesifikasi Output	Masa Berlaku
125	13923	Industri Bantal Dan Sejenisnya	Menengah Rendah, Jika Lokasi Lintas Kabupaten/ Kota	Skala Industri Kecil Dan Industri Menengah	Industri kecil : - Industri Menengah : Berlokasi di Kawasan Peruntukan Industri		NA	NIB dan Sertifikat Standar	Selama pelaku usaha menjalan kan kegiatan usaha
			Tinggi	Skala Industri Besar	1. Berlokasi di Kawasan Industri atau Kawasan Peruntukan Industri 2. Telah selesai melaksanakan persiapan dan kegiatan pembangunan, pengadaan, pemasangan/instalasi peralatan, dan kesiapan lain yang diperlukan.		7 hari	NIB dan Izin	Selama pelaku usaha menjalan kan kegiatan usaha
126	13924	Industri Barang Jadi Rajutan Dan Sulaman	Rendah, Jika Lokasi Lintas Kabupaten/ Kota	Skala Industri Kecil Dan Industri Menengah	Industri kecil : - Industri Menengah : Berlokasi di Kawasan Peruntukan Industri		NA	NIB	Selama pelaku usaha menjalan kan kegiatan usaha

No	Kode KBLI	Judul KBLI	Tingkat Risiko	Paramater	Persyaratan	Biaya	Jangka Waktu	Spesifikasi Output	Masa Berlaku
			Tinggi	Skala Industri Besar	1. Berlokasi di Kawasan Industri atau Kawasan Peruntukan Industri 2. Telah selesai melaksanakan persiapan dan kegiatan pembangunan, pengadaan, pemasangan/instalasi peralatan, dan kesiapan lain yang diperlukan.		7 hari	NIB dan Izin	Selama pelaku usaha menjalankan kegiatan usaha
127	13925	Industri Karung Goni	Menengah Rendah, Jika Lokasi Lintas Kabupaten/ Kota	Skala Industri Kecil Dan Industri Menengah	Industri kecil : - Industri Menengah : Berlokasi di Kawasan Peruntukan Industri		NA	NIB dan Sertifikat Standar	Selama pelaku usaha menjalankan kegiatan usaha
			Tinggi	Skala Industri Besar	1. Berlokasi di Kawasan Industri atau Kawasan Peruntukan Industri 2. Telah selesai melaksanakan persiapan dan kegiatan		7 hari	NIB dan Izin	Selama pelaku usaha menjalankan kegiatan usaha

No	Kode KBLI	Judul KBLI	Tingkat Risiko	Paramater	Persyaratan	Biaya	Jangka Waktu	Spesifikasi Output	Masa Berlaku
					pembangunan, pengadaan, pemasangan/instalasi peralatan, dan kesiapan lain yang diperlukan.				
128	13926	Industri Karung Bukan Goni	Rendah, Jika Lokasi Lintas Kabupaten/ Kota	Skala Industri Kecil Dan Industri Menengah	Industri kecil : - Industri Menengah : Berlokasi di Kawasan Peruntukan Industri		NA	NIB	Selama pelaku usaha menjalan kan kegiatan usaha
			Tinggi	Skala Industri Besar	1. Berlokasi di Kawasan Industri atau Kawasan Peruntukan Industri 2. Telah selesai melaksanakan persiapan dan kegiatan pembangunan, pengadaan, pemasangan/instalasi peralatan, dan kesiapan lain yang diperlukan.		7 hari	NIB dan Izin	Selama pelaku usaha menjalan kan kegiatan usaha

No	Kode KBLI	Judul KBLI	Tingkat Risiko	Paramater	Persyaratan	Biaya	Jangka Waktu	Spesifikasi Output	Masa Berlaku
129	13929	Industri Barang Jadi Tekstil Lainnya	Menengah Rendah, Jika Lokasi Lintas Kabupaten/ Kota	Skala Industri Kecil Dan Industri Menengah	Industri kecil : - Industri Menengah : Berlokasi di Kawasan Peruntukan Industri		NA	NIB dan Sertifikat Standar	Selama pelaku usaha menjalan kan kegiatan usaha
130	13930	Industri Karpet Dan Permadani	Menengah Rendah, Jika Lokasi Lintas Kabupaten/ Kota	Skala Industri Kecil Dan Industri Menengah	Industri kecil : - Industri Menengah : Berlokasi di Kawasan Peruntukan Industri		NA	NIB dan Sertifikat Standar	Selama pelaku usaha menjalan kan kegiatan usaha
			Tinggi	Skala Industri Besar	1. Berlokasi di Kawasan Industri atau Kawasan Peruntukan Industri 2. Telah selesai melaksanakan persiapan dan kegiatan pembangunan, pengadaan, pemasangan/instalasi peralatan, dan kesiapan lain yang diperlukan.		7 hari	NIB dan Izin	Selama pelaku usaha menjalan kan kegiatan usaha

No	Kode KBLI	Judul KBLI	Tingkat Risiko	Paramater	Persyaratan	Biaya	Jangka Waktu	Spesifikasi Output	Masa Berlaku
131	13941	Industri Tali	Rendah, Jika Lokasi Lintas Kabupaten/ Kota	Skala Industri Kecil Dan Industri Menengah	Industri kecil : - Industri Menengah : Berlokasi di Kawasan Peruntukan Industri		NA	NIB	Selama pelaku usaha menjalan kan kegiatan usaha
			Tinggi	Skala Industri Besar	1. Berlokasi di Kawasan Industri atau Kawasan Peruntukan Industri 2. Telah selesai melaksanakan persiapan dan kegiatan pembangunan, pengadaan, pemasangan/instalasi peralatan, dan kesiapan lain yang diperlukan.		7 hari	NIB dan Izin	Selama pelaku usaha menjalan kan kegiatan usaha
132	13942	Industri Barang Dari Tali	Rendah, Jika Lokasi Lintas Kabupaten/ Kota	Skala Industri Kecil Dan Industri Menengah	Industri kecil : - Industri Menengah : Berlokasi di Kawasan Peruntukan Industri		NA	NIB	Selama pelaku usaha menjalan kan kegiatan usaha

No	Kode KBLI	Judul KBLI	Tingkat Risiko	Paramater	Persyaratan	Biaya	Jangka Waktu	Spesifikasi Output	Masa Berlaku
			Tinggi	Skala Industri Besar	1. Berlokasi di Kawasan Industri atau Kawasan Peruntukan Industri 2. Telah selesai melaksanakan persiapan dan kegiatan pembangunan, pengadaan, pemasangan/instalasi peralatan, dan kesiapan lain yang diperlukan.		7 hari	NIB dan Izin	Selama pelaku usaha menjalankan kegiatan usaha
133	13991	Industri Kain Pita	Tinggi	Skala Industri Besar	1. Berlokasi di Kawasan Industri atau Kawasan Peruntukan Industri 2. Telah selesai melaksanakan persiapan dan kegiatan pembangunan, pengadaan, pemasangan/instalasi peralatan, dan kesiapan lain yang diperlukan.		7 hari	NIB dan Izin	Selama pelaku usaha menjalankan kegiatan usaha

No	Kode KBLI	Judul KBLI	Tingkat Risiko	Paramater	Persyaratan	Biaya	Jangka Waktu	Spesifikasi Output	Masa Berlaku
134	13992	Industri Yang Menghasilkan Kain Keperluan Industri	Tinggi	Skala Industri Besar	1. Berlokasi di Kawasan Industri atau Kawasan Peruntukan Industri 2. Telah selesai melaksanakan persiapan dan kegiatan pembangunan, pengadaan, pemasangan/instalasi peralatan, dan kesiapan lain yang diperlukan.		7 hari	NIB dan Izin	Selama pelaku usaha menjalankan kegiatan usaha
135	13993	Industri Nonwoven	Tinggi	Skala Industri Besar	1. Berlokasi di Kawasan Industri atau Kawasan Peruntukan Industri 2. Telah selesai melaksanakan persiapan dan kegiatan pembangunan, pengadaan, pemasangan/instalasi peralatan, dan kesiapan lain yang diperlukan.		7 hari	NIB dan Izin	Selama pelaku usaha menjalankan kegiatan usaha

No	Kode KBLI	Judul KBLI	Tingkat Risiko	Paramater	Persyaratan	Biaya	Jangka Waktu	Spesifikasi Output	Masa Berlaku
136	13994	Industri Kain Ban	Tinggi	Skala Industri Besar	1. Berlokasi di Kawasan Industri atau Kawasan Peruntukan Industri 2. Telah selesai melaksanakan persiapan dan kegiatan pembangunan, pengadaan, pemasangan/instalasi peralatan, dan kesiapan lain yang diperlukan.		7 hari	NIB dan Izin	Selama pelaku usaha menjalankan kegiatan usaha
137	13995	Industri Kapuk	Rendah	Skala Industri Besar	Berlokasi di Kawasan Peruntukan Industri atau Kawasan Peruntukan Industri		NA	NIB	Selama pelaku usaha menjalankan kegiatan usaha
138	13996	Industri Kain Tulle Dan Kain Jaring	Rendah, Jika Lokasi Lintas Kabupaten/ Kota	Skala Industri Kecil Dan Industri Menengah	Industri kecil : - Industri Menengah : Berlokasi di Kawasan Peruntukan Industri		NA	NIB	Selama pelaku usaha menjalankan kegiatan usaha

No	Kode KBLI	Judul KBLI	Tingkat Risiko	Paramater	Persyaratan	Biaya	Jangka Waktu	Spesifikasi Output	Masa Berlaku
			Menengah Tinggi, Jika Lokasi Lintas Kabupaten/ Kota	Skala Industri Besar	1. Berlokasi di Kawasan Industri atau Kawasan Peruntukan Industri 2. Telah selesai melaksanakan persiapan dan kegiatan pembangunan, pengadaan, pemasangan/instalasi peralatan, dan kesiapan lain yang diperlukan.		7 hari	NIB dan Sertifikat Standar	Selama pelaku usaha menjalan kan kegiatan usaha
139	14111	Industri Pakaian Jadi (Konveksi) Dari Tekstil	Menengah Tinggi, Jika Lokasi Lintas Kabupaten/ Kota	Skala Industri Kecil Dan Industri Menengah	Industri Kecil: Berlokasi di Kawasan Peruntukan Industri apabila berpotensi menimbulkan pencemaran linkungan yang berdampak luas Industri Menengah: 1. Berlokasi di Kawasan Industri atau Kawasan Peruntukan Industri 2. Telah selesai		7 hari	NIB dan Sertifikat Standar	Selama pelaku usaha menjalan kan kegiatan usaha

No	Kode KBLI	Judul KBLI	Tingkat Risiko	Paramater	Persyaratan	Biaya	Jangka Waktu	Spesifikasi Output	Masa Berlaku
					melaksanakan persiapan dan kegiatan pembangunan, pengadaan, pemasangan/instalasi peralatan, dan kesiapan lain yang diperlukan.				
			Tinggi	Skala Industri Besar	3. Berlokasi di Kawasan Industri atau Kawasan Peruntukan Industri 4. Telah selesai melaksanakan persiapan dan kegiatan pembangunan, pengadaan, pemasangan/instalasi peralatan, dan kesiapan lain yang diperlukan.		7 hari	NIB dan Izin	Selama pelaku usaha menjalankan kegiatan usaha
140	14112	Industri Pakaian Jadi (Konveksi) Dari Kulit	Menengah Tinggi, Jika Lokasi Lintas Kabupaten/	Skala Industri Kecil Dan Industri Menengah	Industri Kecil: Berlokasi di Kawasan Peruntukan Industri apabila berpotensi menimbulkan		7 hari	NIB dan Sertifikat Standar	Selama pelaku usaha menjalankan

No	Kode KBLI	Judul KBLI	Tingkat Risiko	Paramater	Persyaratan	Biaya	Jangka Waktu	Spesifikasi Output	Masa Berlaku
			Kota		pencemaran linkungan yang berdampak luas Industri Menengah: 1. Berlokasi di Kawasan Industri atau Kawasan Peruntukan Industri 2. Telah selesai melaksanakan persiapan dan kegiatan pembangunan, pengadaan, pemasangan/instalasi peralatan, dan kesiapan lain yang diperlukan.				kegiatan usaha
			Tinggi	Skala Industri Besar	1. Berlokasi di Kawasan Industri atau Kawasan Peruntukan Industri 2. Telah selesai melaksanakan persiapan dan kegiatan pembangunan, pengadaan,		7 hari	NIB dan Izin	Selama pelaku usaha menjalankan kegiatan usaha

No	Kode KBLI	Judul KBLI	Tingkat Risiko	Paramater	Persyaratan	Biaya	Jangka Waktu	Spesifikasi Output	Masa Berlaku
					pemasangan/instalasi peralatan, dan kesiapan lain yang diperlukan.				
141	14120	Penjahitan Dan Pembuatan Pakaian Sesuai Pesanan	Menengah Tinggi	Skala Industri Besar	1. Berlokasi di Kawasan Industri atau Kawasan Peruntukan Industri 2. Telah selesai melaksanakan persiapan dan kegiatan pembangunan, pengadaan, pemasangan/instalasi peralatan, dan kesiapan lain yang diperlukan.		7 hari	NIB dan Sertifikat Standar	Selama pelaku usaha menjalankan kegiatan usaha
142	14131	Industri Perlengkapan Pakaian Dari Tekstil	Menengah Tinggi, Jika Lokasi Lintas Kabupaten/ Kota	Skala Industri Kecil Dan Industri Menengah	Industri Kecil: Berlokasi di Kawasan Peruntukan Industri apabila berpotensi menimbulkan pencemaran linkungan yang berdampak luas Industri Menengah: 1. Berlokasi di Kawasan		7 hari	NIB dan Sertifikat Standar	Selama pelaku usaha menjalankan kegiatan usaha

No	Kode KBLI	Judul KBLI	Tingkat Risiko	Paramater	Persyaratan	Biaya	Jangka Waktu	Spesifikasi Output	Masa Berlaku
					Industri atau Kawasan Peruntukan Industri 2. Telah selesai melaksanakan persiapan dan kegiatan pembangunan, pengadaan, pemasangan/instalasi peralatan, dan kesiapan lain yang diperlukan.				
			Tinggi	Skala Industri Besar	1. Berlokasi di Kawasan Industri atau Kawasan Peruntukan Industri 2. Telah selesai melaksanakan persiapan dan kegiatan pembangunan, pengadaan, pemasangan/instalasi peralatan, dan kesiapan lain yang diperlukan.		7 hari	NIB dan Izin	Selama pelaku usaha menjalankan kegiatan usaha

No	Kode KBLI	Judul KBLI	Tingkat Risiko	Paramater	Persyaratan	Biaya	Jangka Waktu	Spesifikasi Output	Masa Berlaku
143	14132	Industri Perlengkapan Pakaian Dari Kulit	Menengah Tinggi, Jika Lokasi Lintas Kabupaten/ Kota	Skala Industri Kecil Dan Industri Menengah	Industri Kecil: Berlokasi di Kawasan Peruntukan Industri apabila berpotensi menimbulkan pencemaran linkungan yang berdampak luas Industri Menengah: 1. Berlokasi di Kawasan Industri atau Kawasan Peruntukan Industri 2. Telah selesai melaksanakan persiapan dan kegiatan pembangunan, pengadaan, pemasangan/instalasi peralatan, dan kesiapan lain yang diperlukan.		7 hari	NIB dan Sertifikat Standar	Selama pelaku usaha menjalankan kegiatan usaha
			Tinggi	Skala Industri Besar	1. Berlokasi di Kawasan Industri atau Kawasan Peruntukan Industri 2. Telah selesai		7 hari	NIB dan Izin	Selama pelaku usaha menjalan

No	Kode KBLI	Judul KBLI	Tingkat Risiko	Paramater	Persyaratan	Biaya	Jangka Waktu	Spesifikasi Output	Masa Berlaku
					melaksanakan persiapan dan kegiatan pembangunan, pengadaan, pemasangan/instalasi peralatan, dan kesiapan lain yang diperlukan.				kan kegiatan usaha
144	14200	Industri Pakaian Jadi Dan Barang Dari Kulit Berbulu	Menengah Tinggi, Jika Lokasi Lintas Kabupaten/ Kota	Skala Industri Kecil Dan Industri Menengah	Industri Kecil: Berlokasi di Kawasan Peruntukan Industri apabila berpotensi menimbulkan pencemaran linkungan yang berdampak luas Industri Menengah: 1. Berlokasi di Kawasan Industri atau Kawasan Peruntukan Industri 2. Telah selesai melaksanakan persiapan dan kegiatan pembangunan,		7 hari	NIB dan Sertifikat Standar	Selama pelaku usaha menjalan kan kegiatan usaha

No	Kode KBLI	Judul KBLI	Tingkat Risiko	Paramater	Persyaratan	Biaya	Jangka Waktu	Spesifikasi Output	Masa Berlaku
					pengadaan, pemasangan/instalasi peralatan, dan kesiapan lain yang diperlukan.				
			Tinggi	Skala Industri Besar	1. Berlokasi di Kawasan Industri atau Kawasan Peruntukan Industri 2. Telah selesai melaksanakan persiapan dan kegiatan pembangunan, pengadaan, pemasangan/instalasi peralatan, dan kesiapan lain yang diperlukan.		7 hari	NIB dan Izin	Selama pelaku usaha menjalankan kegiatan usaha
145	14301	Industri Pakaian Jadi Rajutan	Menengah Tinggi, Jika Lokasi Lintas Kabupaten/ Kota	Skala Industri Kecil Dan Industri Menengah	Industri Kecil: Berlokasi di Kawasan Peruntukan Industri apabila berpotensi menimbulkan pencemaran linkungan yang berdampak luas Industri Menengah:		7 hari	NIB dan Sertifikat Standar	Selama pelaku usaha menjalankan kegiatan usaha

No	Kode KBLI	Judul KBLI	Tingkat Risiko	Paramater	Persyaratan	Biaya	Jangka Waktu	Spesifikasi Output	Masa Berlaku
					1. Berlokasi di Kawasan Industri atau Kawasan Peruntukan Industri 2. Telah selesai melaksanakan persiapan dan kegiatan pembangunan, pengadaan, pemasangan/instalasi peralatan, dan kesiapan lain yang diperlukan.				
			Tinggi	Skala Industri Besar	1. Berlokasi di Kawasan Industri atau Kawasan Peruntukan Industri 2. Telah selesai melaksanakan persiapan dan kegiatan pembangunan, pengadaan, pemasangan/instalasi peralatan, dan kesiapan lain yang diperlukan.		7 hari	NIB dan Izin	Selama pelaku usaha menjalankan kegiatan usaha

No	Kode KBLI	Judul KBLI	Tingkat Risiko	Paramater	Persyaratan	Biaya	Jangka Waktu	Spesifikasi Output	Masa Berlaku
146	14302	Industri Pakaian Jadi Sulaman/Bordir	Menengah Rendah, Jika Lokasi Lintas Kabupaten/ Kota	Skala Industri Kecil Dan Industri Menengah	Industri kecil : - Industri Menengah : Berlokasi di Kawasan Peruntukan Industri		7 hari	NIB dan Sertifikat Standar	Selama pelaku usaha menjalankan kegiatan usaha
			Tinggi	Skala Industri Besar	1. Berlokasi di Kawasan Industri atau Kawasan Peruntukan Industri 2. Telah selesai melaksanakan persiapan dan kegiatan pembangunan, pengadaan, pemasangan/instalasi peralatan, dan kesiapan lain yang diperlukan.		7 hari	NIB dan Izin	Selama pelaku usaha menjalankan kegiatan usaha
147	14303	Industri Rajutan Kaos Kaki Dan Sejenisnya	Menengah Rendah, Jika Lokasi Lintas Kabupaten/ Kota	Skala Industri Kecil Dan Industri Menengah	Industri kecil : - Industri Menengah : Berlokasi di Kawasan Peruntukan Industri		7 hari	NIB dan Sertifikat Standar	Selama pelaku usaha menjalankan kegiatan usaha

No	Kode KBLI	Judul KBLI	Tingkat Risiko	Paramater	Persyaratan	Biaya	Jangka Waktu	Spesifikasi Output	Masa Berlaku
			Tinggi	Skala Industri Besar	1. Berlokasi di Kawasan Industri atau Kawasan Peruntukan Industri 2. Telah selesai melaksanakan persiapan dan kegiatan pembangunan, pengadaan, pemasangan/instalasi peralatan, dan kesiapan lain yang diperlukan.		7 hari	NIB dan Izin	Selama pelaku usaha menjalankan kegiatan usaha
148	15111	Industri Pengawetan Kulit	Menengah Tinggi, Jika Lokasi Lintas Kabupaten/ Kota	Skala Industri Kecil Dan Industri Menengah	Industri Kecil: Berlokasi di Kawasan Peruntukan Industri apabila berpotensi menimbulkan pencemaran linkungan yang berdampak luas Industri Menengah: 1. Berlokasi di Kawasan Industri atau Kawasan Peruntukan Industri 2. Telah selesai		7 hari	NIB dan Sertifikat Standar	Selama pelaku usaha menjalankan kegiatan usaha

No	Kode KBLI	Judul KBLI	Tingkat Risiko	Paramater	Persyaratan	Biaya	Jangka Waktu	Spesifikasi Output	Masa Berlaku
					melaksanakan persiapan dan kegiatan pembangunan, pengadaan, pemasangan/instalasi peralatan, dan kesiapan lain yang diperlukan.				
			Tinggi	Skala Industri Besar	1. Berlokasi di Kawasan Industri atau Kawasan Peruntukan Industri 2. Telah selesai melaksanakan persiapan dan kegiatan pembangunan, pengadaan, pemasangan/instalasi peralatan, dan kesiapan lain yang diperlukan.		7 hari	NIB dan Izin	Selama pelaku usaha menjalankan kegiatan usaha
149	15112	Industri Penyamakan Kulit	Menengah Tinggi, Jika Lokasi Lintas Kabupaten/	Skala Industri Kecil Dan Industri Menengah	Industri Kecil: Berlokasi di Kawasan Peruntukan Industri apabila berpotensi menimbulkan		7 hari	NIB dan Sertifikat Standar	Selama pelaku usaha menjalankan

No	Kode KBLI	Judul KBLI	Tingkat Risiko	Paramater	Persyaratan	Biaya	Jangka Waktu	Spesifikasi Output	Masa Berlaku
			Kota		pencemaran linkungan yang berdampak luas Industri Menengah: 1. Berlokasi di Kawasan Industri atau Kawasan Peruntukan Industri 2. Telah selesai melaksanakan persiapan dan kegiatan pembangunan, pengadaan, pemasangan/instalasi peralatan, dan kesiapan lain yang diperlukan.				kegiatan usaha
			Tinggi	Skala Industri Besar	1. Berlokasi di Kawasan Industri atau Kawasan Peruntukan Industri 2. Telah selesai melaksanakan persiapan dan kegiatan pembangunan, pengadaan,		7 hari	NIB dan Izin	Selama pelaku usaha menjalankan kegiatan usaha

No	Kode KBLI	Judul KBLI	Tingkat Risiko	Paramater	Persyaratan	Biaya	Jangka Waktu	Spesifikasi Output	Masa Berlaku
					pemasangan/instalasi peralatan, dan kesiapan lain yang diperlukan.				
150	15113	Industri Pencelupan Kulit Bulu	Menengah Tinggi, Jika Lokasi Lintas Kabupaten/ Kota	Skala Industri Kecil Dan Industri Menengah	Industri Kecil: Berlokasi di Kawasan Peruntukan Industri apabila berpotensi menimbulkan pencemaran linkungan yang berdampak luas Industri Menengah: 1. Berlokasi di Kawasan Industri atau Kawasan Peruntukan Industri 2. Telah selesai melaksanakan persiapan dan kegiatan pembangunan, pengadaan, pemasangan/instalasi peralatan, dan kesiapan lain yang diperlukan.		7 hari	NIB dan Sertifikat Standar	Selama pelaku usaha menjalankan kegiatan usaha

No	Kode KBLI	Judul KBLI	Tingkat Risiko	Paramater	Persyaratan	Biaya	Jangka Waktu	Spesifikasi Output	Masa Berlaku
			Tinggi	Skala Industri Besar	1. Berlokasi di Kawasan Industri atau Kawasan Peruntukan Industri 2. Telah selesai melaksanakan persiapan dan kegiatan pembangunan, pengadaan, pemasangan/instalasi peralatan, dan kesiapan lain yang diperlukan.		7 hari	NIB dan Izin	Selama pelaku usaha menjalankan kegiatan usaha
151	15114	Industri Kulit Buatan/Imitasi	Menengah Tinggi, Jika Lokasi Lintas Kabupaten/ Kota	Skala Industri Kecil Dan Industri Menengah	Industri Kecil: Berlokasi di Kawasan Peruntukan Industri apabila berpotensi menimbulkan pencemaran linkungan yang berdampak luas Industri Menengah: 1. Berlokasi di Kawasan Industri atau Kawasan Peruntukan Industri 2. Telah selesai		7 hari	NIB dan Sertifikat Standar	Selama pelaku usaha menjalankan kegiatan usaha

No	Kode KBLI	Judul KBLI	Tingkat Risiko	Paramater	Persyaratan	Biaya	Jangka Waktu	Spesifikasi Output	Masa Berlaku
					melaksanakan persiapan dan kegiatan pembangunan, pengadaan, pemasangan/instalasi peralatan, dan kesiapan lain yang diperlukan.				
			Tinggi	Skala Industri Besar	1. Berlokasi di Kawasan Industri atau Kawasan Peruntukan Industri 2. Telah selesai melaksanakan persiapan dan kegiatan pembangunan, pengadaan, pemasangan/instalasi peralatan, dan kesiapan lain yang diperlukan.		7 hari	NIB dan Izin	Selama pelaku usaha menjalankan kegiatan usaha
152	15121	Industri Barang Dari Kulit Dan Kulit Buatan Untuk	Menengah Tinggi, Jika Lokasi Lintas Kabupaten/	Skala Industri Kecil Dan Industri Menengah	Industri Kecil: Berlokasi di Kawasan Peruntukan Industri apabila berpotensi menimbulkan		7 hari	NIB dan Sertifikat Standar	Selama pelaku usaha menjalankan

No	Kode KBLI	Judul KBLI	Tingkat Risiko	Paramater	Persyaratan	Biaya	Jangka Waktu	Spesifikasi Output	Masa Berlaku
		Keperluan Pribadi	Kota		pencemaran linkungan yang berdampak luas Industri Menengah: 1. Berlokasi di Kawasan Industri atau Kawasan Peruntukan Industri 2. Telah selesai melaksanakan persiapan dan kegiatan pembangunan, pengadaan, pemasangan/instalasi peralatan, dan kesiapan lain yang diperlukan.				kegiatan usaha
			Tinggi	Skala Industri Besar	1. Berlokasi di Kawasan Industri atau Kawasan Peruntukan Industri 2. Telah selesai melaksanakan persiapan dan kegiatan pembangunan, pengadaan,		7 hari	NIB dan Izin	Selama pelaku usaha menjalankan kegiatan usaha

No	Kode KBLI	Judul KBLI	Tingkat Risiko	Paramater	Persyaratan	Biaya	Jangka Waktu	Spesifikasi Output	Masa Berlaku
					pemasangan/instalasi peralatan, dan kesiapan lain yang diperlukan.				
153	15122	Industri Barang Dari Kulit Dan Kulit Buatan Untuk Keperluan Teknik/ Industri	Menengah Rendah	Skala Industri Kecil Dan Industri Menengah	Industri kecil : - Industri Menengah : Berlokasi di Kawasan Peruntukan Industri		7 hari	NIB dan Sertifikat Standar	Selama pelaku usaha menjalankan kegiatan usaha
			Tinggi	Skala Industri Besar	1. Berlokasi di Kawasan Industri atau Kawasan Peruntukan Industri 2. Telah selesai melaksanakan persiapan dan kegiatan pembangunan, pengadaan, pemasangan/instalasi peralatan, dan kesiapan lain yang diperlukan.		7 hari	NIB dan Izin	Selama pelaku usaha menjalankan kegiatan usaha

No	Kode KBLI	Judul KBLI	Tingkat Risiko	Paramater	Persyaratan	Biaya	Jangka Waktu	Spesifikasi Output	Masa Berlaku
154	15123	Industri Barang Dari Kulit Dan Kulit Buatan Untuk Keperluan Hewan	Rendah, Jika Lokasi Lintas Kabupaten/ Kota	Skala Industri Kecil Dan Industri Menengah	Industri kecil : - Industri Menengah : Berlokasi di Kawasan Peruntukan Industri		NA	NIB	Selama pelaku usaha menjalan kan kegiatan usaha
			Tinggi	Skala Industri Besar	1. Berlokasi di Kawasan Industri atau Kawasan Peruntukan Industri 2. Telah selesai melaksanakan persiapan dan kegiatan pembangunan, pengadaan, pemasangan/instalasi peralatan, dan kesiapan lain yang diperlukan.		7 hari	NIB dan Izin	Selama pelaku usaha menjalan kan kegiatan usaha
155	15129	Industri Barang Dari Kulit Dan Kulit Buatan Untuk	Rendah, Jika Lokasi Lintas Kabupaten/ Kota	Skala Industri Kecil Dan Industri Menengah	Industri kecil : - Industri Menengah : Berlokasi di Kawasan Peruntukan Industri		NA	NIB	Selama pelaku usaha menjalan kan kegiatan

No	Kode KBLI	Judul KBLI	Tingkat Risiko	Paramater	Persyaratan	Biaya	Jangka Waktu	Spesifikasi Output	Masa Berlaku
		Keperluan Lainnya							usaha
			Tinggi	Skala Industri Besar	1. Berlokasi di Kawasan Industri atau Kawasan Peruntukan Industri 2. Telah selesai melaksanakan persiapan dan kegiatan pembangunan, pengadaan, pemasangan/instalasi peralatan, dan kesiapan lain yang diperlukan.		7 hari	NIB dan Izin	Selama pelaku usaha menjalankan kegiatan usaha
156	15201	Industri Alas Kaki Untuk Keperluan Sehari-Hari	Menengah Rendah, Jika Lokasi Lintas Kabupaten/ Kota	Skala Industri Kecil Dan Industri Menengah	Industri kecil : - Industri Menengah : Berlokasi di Kawasan Peruntukan Industri		7 hari	NIB dan Sertifikat Standar	Selama pelaku usaha menjalankan kegiatan usaha
			Tinggi	Skala Industri Besar	1. Berlokasi di Kawasan Industri atau Kawasan Peruntukan Industri 2. Telah selesai		7 hari	NIB dan Izin	Selama pelaku usaha menjalan

No	Kode KBLI	Judul KBLI	Tingkat Risiko	Paramater	Persyaratan	Biaya	Jangka Waktu	Spesifikasi Output	Masa Berlaku
					melaksanakan persiapan dan kegiatan pembangunan, pengadaan, pemasangan/instalasi peralatan, dan kesiapan lain yang diperlukan.				kan kegiatan usaha
157	15202	Industri Sepatu Olah Raga	Menengah Rendah, Jika Lokasi Lintas Kabupaten/ Kota	Skala Industri Kecil Dan Industri Menengah	Industri kecil : - Industri Menengah : Berlokasi di Kawasan Peruntukan Industri		NA	NIB dan Sertifikat Standar	Selama pelaku usaha menjalan kan kegiatan usaha
158	15203	Industri Sepatu Teknik Lapangan/Ke perluan Industri	Menengah Rendah, Jika Lokasi Lintas Kabupaten/ Kota	Skala Industri Kecil Dan Industri Menengah	Industri kecil : - Industri Menengah : Berlokasi di Kawasan Peruntukan Industri		NA	NIB dan Sertifikat Standar	Selama pelaku usaha menjalan kan kegiatan usaha
			Tinggi	Skala Industri Besar	1. Berlokasi di Kawasan Industri atau Kawasan Peruntukan Industri 2. Telah selesai		7 hari	NIB dan Izin	Selama pelaku usaha menjalan

No	Kode KBLI	Judul KBLI	Tingkat Risiko	Paramater	Persyaratan	Biaya	Jangka Waktu	Spesifikasi Output	Masa Berlaku
					melaksanakan persiapan dan kegiatan pembangunan, pengadaan, pemasangan/instalasi peralatan, dan kesiapan lain yang diperlukan.				kan kegiatan usaha
159	15209	Industri Alas Kaki Lainnya	Menengah Rendah, Jika Lokasi Lintas Kabupaten/ Kota	Skala Industri Kecil Dan Industri Menengah	Industri kecil : - Industri Menengah : Berlokasi di Kawasan Peruntukan Industri		NA	NIB dan Sertifikat Standar	Selama pelaku usaha menjalan kan kegiatan usaha
			Tinggi	Skala Industri Besar	1. Berlokasi di Kawasan Industri atau Kawasan Peruntukan Industri 2. Telah selesai melaksanakan persiapan dan kegiatan pembangunan, pengadaan, pemasangan/instalasi peralatan, dan		7 hari	NIB dan Izin	Selama pelaku usaha menjalan kan kegiatan usaha

No	Kode KBLI	Judul KBLI	Tingkat Risiko	Paramater	Persyaratan	Biaya	Jangka Waktu	Spesifikasi Output	Masa Berlaku
					kesiapan lain yang diperlukan.				
160	16101	Industri Penggergajian Kayu	Rendah, Jika Lokasi Lintas Kabupaten/ Kota	Skala Industri Kecil Dan Industri Menengah	Industri kecil : - Industri Menengah : Berlokasi di Kawasan Peruntukan Industri		NA	NIB	Selama pelaku usaha menjalan kan kegiatan usaha
			Menengah Tinggi, Jika Lokasi Lintas Kabupaten/ Kota	Skala Industri Besar	1. Berlokasi di Kawasan Industri atau Kawasan Peruntukan Industri 2. Telah selesai melaksanakan persiapan dan kegiatan pembangunan, pengadaan, pemasangan/instalasi peralatan, dan kesiapan lain yang diperlukan.		7 hari	NIB dan Sertifikat Standar	Selama pelaku usaha menjalan kan kegiatan usaha
165	16102	Industri Pengawetan Kayu	Rendah, Jika Lokasi Lintas Kabupaten/	Skala Industri Kecil Dan Industri Menengah	Industri kecil : - Industri Menengah : Berlokasi di Kawasan Peruntukan Industri		NA	NIB	Selama pelaku usaha menjalan kan

No	Kode KBLI	Judul KBLI	Tingkat Risiko	Paramater	Persyaratan	Biaya	Jangka Waktu	Spesifikasi Output	Masa Berlaku
			Kota						kegiatan usaha
			Menengah Rendah, Jika Lokasi Lintas Kabupaten/ Kota	Skala Industri Besar	1. Berlokasi di Kawasan Industri atau Kawasan Peruntukan Industri 2. Telah selesai melaksanakan persiapan dan kegiatan pembangunan, pengadaan, pemasangan/instalasi peralatan, dan kesiapan lain yang diperlukan.		NA	NIB dan Sertifikat Standar	Selama pelaku usaha menjalankan kegiatan usaha
166	16103	Industri Pengawetan Rotan, Bambu, Dan Sejenisnya	Rendah, Jika Lokasi Lintas Kabupaten/ Kota	Skala Industri Besar	Berlokasi di Kawasan Peruntukan Industri atau Kawasan Peruntukan Industri		NA	NIB	Selama pelaku usaha menjalankan kegiatan usaha
167	16104	Industri Pengolahan Rotan	Rendah, Jika Lokasi Lintas Kabupaten/	Skala Industri Kecil Dan Industri Menengah	Industri kecil : - Industri Menengah : Berlokasi di Kawasan Peruntukan Industri		NA	NIB	Selama pelaku usaha menjalankan

No	Kode KBLI	Judul KBLI	Tingkat Risiko	Paramater	Persyaratan	Biaya	Jangka Waktu	Spesifikasi Output	Masa Berlaku
			Kota						kegiatan usaha
			Menengah Rendah, Jika Lokasi Lintas Kabupaten/ Kota	Skala Industri Kecil Dan Industri Menengah	1. Berlokasi di Kawasan Industri atau Kawasan Peruntukan Industri 2. Telah selesai melaksanakan persiapan dan kegiatan pembangunan, pengadaan, pemasangan/instalasi peralatan, dan kesiapan lain yang diperlukan.		NA	NIB dan Sertifikat Standar	Selama pelaku usaha menjalankan kegiatan usaha
168	16105	Industri Partikel Kayu Dan Sejenisnya	Menengah Rendah, Jika Lokasi Lintas Kabupaten/ Kota	Skala Industri Kecil Dan Industri Menengah	Industri kecil : - Industri Menengah : Berlokasi di Kawasan Peruntukan Industri		NA	NIB dan Sertifikat Standar	Selama pelaku usaha menjalankan kegiatan usaha
			Menengah Rendah	Skala Industri Besar	1. Berlokasi di Kawasan Industri atau Kawasan Peruntukan Industri 2. Telah selesai		NA	NIB dan Sertifikat Standar	Selama pelaku usaha menjalankan

No	Kode KBLI	Judul KBLI	Tingkat Risiko	Paramater	Persyaratan	Biaya	Jangka Waktu	Spesifikasi Output	Masa Berlaku
					melaksanakan persiapan dan kegiatan pembangunan, pengadaan, pemasangan/instalasi peralatan, dan kesiapan lain yang diperlukan.				kegiatan usaha
169	16211	Industri Kayu Lapis	Rendah, Jika Lokasi Lintas Kabupaten/ Kota	Skala Industri Kecil Dan Industri Menengah	Industri kecil : - Industri Menengah : Berlokasi di Kawasan Peruntukan Industri		NA	NIB	Selama pelaku usaha menjalankan kegiatan usaha
			Menengah Rendah,	Skala Industri Besar	1. Berlokasi di Kawasan Industri atau Kawasan Peruntukan Industri 2. Telah selesai melaksanakan persiapan dan kegiatan pembangunan, pengadaan, pemasangan/instalasi peralatan, dan		NA	NIB dan Sertifikat Standar	Selama pelaku usaha menjalankan kegiatan usaha

No	Kode KBLI	Judul KBLI	Tingkat Risiko	Paramater	Persyaratan	Biaya	Jangka Waktu	Spesifikasi Output	Masa Berlaku
					kesiapan lain yang diperlukan.				
170	16212	Industri Kayu Lapis Laminasi, Termasuk Decorative Plywood	Rendah, Jika Lokasi Lintas Kabupaten/ Kota	Skala Industri Kecil Dan Industri Menengah	Industri kecil : - Industri Menengah : Berlokasi di Kawasan Peruntukan Industri		NA	NIB	Selama pelaku usaha menjalan kan kegiatan usaha
			Menengah Rendah, Jika Lokasi Lintas Kabupaten/ Kota	Skala Industri Besar	1. Berlokasi di Kawasan Industri atau Kawasan Peruntukan Industri 2. Telah selesai melaksanakan persiapan dan kegiatan pembangunan, pengadaan, pemasangan/instalasi peralatan, dan kesiapan lain yang diperlukan.		NA	NIB dan Sertifikat Standar	Selama pelaku usaha menjalan kan kegiatan usaha
171	16213	Industri Panel Kayu Lainnya	Rendah, Jika Lokasi Lintas Kabupaten/	Skala Industri Kecil Dan Industri Menengah	Industri kecil : - Industri Menengah : Berlokasi di Kawasan Peruntukan Industri		NA	NIB	Selama pelaku usaha menjalan kan

No	Kode KBLI	Judul KBLI	Tingkat Risiko	Paramater	Persyaratan	Biaya	Jangka Waktu	Spesifikasi Output	Masa Berlaku
			Kota						kegiatan usaha
			Menengah Rendah, Lokasi Lintas Provinsi Untuk Semua Skala Usaha Industri	Skala Industri Besar	1. Berlokasi di Kawasan Industri atau Kawasan Peruntukan Industri 2. Telah selesai melaksanakan persiapan dan kegiatan pembangunan, pengadaan, pemasangan/instalasi peralatan, dan kesiapan lain yang diperlukan.		NA	NIB dan Sertifikat Standar	Selama pelaku usaha menjalankan kegiatan usaha
172	16214	Industri Veneer	Rendah, Jika Lokasi Lintas Kabupaten/ Kota	Skala Industri Kecil Dan Industri Menengah	Industri kecil : - Industri Menengah : Berlokasi di Kawasan Peruntukan Industri		NA	NIB	Selama pelaku usaha menjalankan kegiatan usaha
			Menengah Rendah, Lokasi Lintas Provinsi	Skala Industri Besar	1. Berlokasi di Kawasan Industri atau Kawasan Peruntukan Industri 2. Telah selesai melaksanakan		NA	NIB dan Sertifikat Standar	Selama pelaku usaha menjalankan

No	Kode KBLI	Judul KBLI	Tingkat Risiko	Paramater	Persyaratan	Biaya	Jangka Waktu	Spesifikasi Output	Masa Berlaku
			Untuk Semua Skala Usaha Industri		persiapan dan kegiatan pembangunan, pengadaan, pemasangan/instalasi peralatan, dan kesiapan lain yang diperlukan.				kegiatan usaha
173	16215	Industri Kayu Laminasi	Menengah Rendah, Jika Lokasi Lintas Kabupaten/ Kota	Skala Industri Besar	Industri kecil : - Industri Menengah : Berlokasi di Kawasan Peruntukan Industri		NA	NIB dan Sertifikat Standar	Selama pelaku usaha menjalan kan kegiatan usaha
			Menengah Rendah, Lokasi Lintas Provinsi Untuk Semua Skala Usaha Industri	Skala Industri Besar	1. Berlokasi di Kawasan Industri atau Kawasan Peruntukan Industri 2. Telah selesai melaksanakan persiapan dan kegiatan pembangunan, pengadaan, pemasangan/instalasi peralatan, dan		NA	NIB dan Sertifikat Standar	Selama pelaku usaha menjalan kan kegiatan usaha

No	Kode KBLI	Judul KBLI	Tingkat Risiko	Paramater	Persyaratan	Biaya	Jangka Waktu	Spesifikasi Output	Masa Berlaku
					kesiapan lain yang diperlukan.				
174	16221	Industri Barang Bangunan Dari Kayu	Rendah, Jika Lokasi Lintas Kabupaten/ Kota	Skala Industri Kecil Dan Industri Menengah	Industri kecil : - Industri Menengah : Berlokasi di Kawasan Peruntukan Industri		NA	NIB	Selama pelaku usaha menjalan kan kegiatan usaha
			Menengah Rendah, Lokasi Lintas Provinsi Untuk Semua Skala Usaha Industri	Skala Industri Besar	1. Berlokasi di Kawasan Industri atau Kawasan Peruntukan Industri 2. Telah selesai melaksanakan persiapan dan kegiatan pembangunan, pengadaan, pemasangan/instalasi peralatan, dan kesiapan lain yang diperlukan.		NA	NIB dan Sertifikat Standar	Selama pelaku usaha menjalan kan kegiatan usaha
175	16222	Industri Bangunan Prafabrikasi	Rendah, Jika Lokasi Lintas Kabupaten/	Skala Industri Kecil Dan Industri	Industri kecil : - Industri Menengah : Berlokasi di Kawasan Peruntukan Industri		NA	NIB	Selama pelaku usaha menjalan

No	Kode KBLI	Judul KBLI	Tingkat Risiko	Paramater	Persyaratan	Biaya	Jangka Waktu	Spesifikasi Output	Masa Berlaku
		Dari Kayu	Kota	Menengah					kan kegiatan usaha
			Menengah Rendah, Lokasi Lintas Provinsi Untuk Semua Skala Usaha Industri	Skala Industri Besar	1. Berlokasi di Kawasan Industri atau Kawasan Peruntukan Industri 2. Telah selesai melaksanakan persiapan dan kegiatan pembangunan, pengadaan, pemasangan/instalasi peralatan, dan kesiapan lain yang diperlukan.		NA	NIB dan Sertifikat Standar	Selama pelaku usaha menjalan kan kegiatan usaha
176	16230	Industri Wadah Dari Kayu	Rendah, Jika Lokasi Lintas Kabupaten/ Kota	Skala Industri Kecil Dan Industri Menengah	Industri kecil : - Industri Menengah : Berlokasi di Kawasan Peruntukan Industri		NA	NIB	Selama pelaku usaha menjalan kan kegiatan usaha
			Menengah Rendah, Lokasi	Skala Industri Besar	1. Berlokasi di Kawasan Industri atau Kawasan Peruntukan		NA	NIB dan Sertifikat Standar	Selama pelaku usaha

No	Kode KBLI	Judul KBLI	Tingkat Risiko	Paramater	Persyaratan	Biaya	Jangka Waktu	Spesifikasi Output	Masa Berlaku
			Lintas Provinsi Untuk Semua Skala Usaha Industri		Industri 2. Telah selesai melaksanakan persiapan dan kegiatan pembangunan, pengadaan, pemasangan/instalasi peralatan, dan kesiapan lain yang diperlukan.				menjalankan kegiatan usaha
177	16291	Industri Barang Anyaman Dari Rotan Dan Bambu	Rendah	Skala Industri Besar	Berlokasi di Kawasan Industri atau Kawasan Peruntukan Industri		NA	NIB	Selama pelaku usaha menjalankan kegiatan usaha
178	16292	Industri Barang Anyaman Dari Tanaman Bukan Rotan Dan Bambu	Rendah	Skala Industri Besar	Berlokasi di Kawasan Industri atau Kawasan Peruntukan Industri		NA	NIB	Selama pelaku usaha menjalankan kegiatan usaha

No	Kode KBLI	Judul KBLI	Tingkat Risiko	Paramater	Persyaratan	Biaya	Jangka Waktu	Spesifikasi Output	Masa Berlaku
179	16293	Industri Kerajinan Ukiran Dari Kayu Bukan Mebeiler	Rendah	Skala Industri Besar	Berlokasi di Kawasan Industri atau Kawasan Peruntukan Industri		NA	NIB	Selama pelaku usaha menjalan kan kegiatan usaha
180	16294	Industri Alat Dapur Dari Kayu, Rotan Dan Barnbu	Rendah	Skala Industri Besar	Berlokasi di Kawasan Industri atau Kawasan Peruntukan Industri		NA	NIB	Selama pelaku usaha menjalan kan kegiatan usaha
181	16295	Jndustri Kayu Bakar Dan Pelet Kayu	Rendah, Jika Lokasi Lintas Kabupaten/ Kota	Skala Industri Kecil Dan Industri Menengah	Industri kecil : - Industri Menengah : Berlokasi di Kawasan Peruntukan Industri		NA	NIB	Selama pelaku usaha menjalan kan kegiatan usaha
			Menengah Rendah, Lokasi Lintas Provinsi Untuk	Skala Industri Besar	1. Berlokasi di Kawasan Industri atau Kawasan Peruntukan Industri 2. Telah selesai melaksanakan		NA	NIB dan Sertifikat Standar	Selama pelaku usaha menjalan kan kegiatan

No	Kode KBLI	Judul KBLI	Tingkat Risiko	Paramater	Persyaratan	Biaya	Jangka Waktu	Spesifikasi Output	Masa Berlaku
			Semua Skala Usaha Industri		persiapan dan kegiatan pembangunan, pengadaan, pemasangan/instalasi peralatan, dan kesiapan lain yang diperlukan.				usaha
182	16299	Industri Barang Dari Kayu, Rotan, Gabus Lainnya Ytdl	Menengah Rendah	- Skala Industri Besar - Lokasi Lintas Kabupaten/ Kota Untuk Skala Industri Kecil Dan Industri Menengah	1. Berlokasi di Kawasan Industri atau Kawasan Peruntukan Industri 2. Telah selesai melaksanakan persiapan dan kegiatan pembangunan, pengadaan, pemasangan/instalasi peralatan, dan kesiapan lain yang diperlukan.		NA	NIB dan Sertifikat Standar	Selama pelaku usaha menjalan kan kegiatan usaha
183	17011	Industri Bubur Kertas (Pulp)	Menengah Tinggi, Jika Lokasi Lintas	Skala Industri Kecil Dan Industri Menengah	Industri Kecil: Berlokasi di Kawasan Peruntukan Industri apabila berpotensi menimbulkan		7 hari	NIB dan Sertifikat Standar	Selama pelaku usaha menjalan kan

No	Kode KBLI	Judul KBLI	Tingkat Risiko	Paramater	Persyaratan	Biaya	Jangka Waktu	Spesifikasi Output	Masa Berlaku
			Kabupaten/ Kota		pencemaran linkungan yang berdampak luas Industri Menengah: 1. Berlokasi di Kawasan Industri atau Kawasan Peruntukan Industri 2. Telah selesai melaksanakan persiapan dan kegiatan pembangunan, pengadaan, pemasangan/instalasi peralatan, dan kesiapan lain yang diperlukan.				kegiatan usaha
			Tinggi	Skala Industri Besar	1. Berlokasi di Kawasan Industri atau Kawasan Peruntukan Industri 2. Telah selesai melaksanakan persiapan dan kegiatan pembangunan,		7 hari	NIB dan Izin	Selama pelaku usaha menjalankan kegiatan usaha

No	Kode KBLI	Judul KBLI	Tingkat Risiko	Paramater	Persyaratan	Biaya	Jangka Waktu	Spesifikasi Output	Masa Berlaku
					pengadaan, pemasangan/instalasi peralatan, dan kesiapan lain yang diperlukan.				
184	17012	Industri Kertas Budaya	Menengah Rendah, Jika Lokasi Lintas Kabupaten/ Kota	Skala Industri Kecil Dan Industri Menengah	Industri kecil : - Industri Menengah : Berlokasi di Kawasan Peruntukan Industri		NA	NIB dan Sertifikat Standar	Selama pelaku usaha menjalan kan kegiatan usaha
			Tinggi	Skala Industri Besar	1. Berlokasi di Kawasan Industri atau Kawasan Peruntukan Industri 2. Telah selesai melaksanakan persiapan dan kegiatan pembangunan, pengadaan, pemasangan/instalasi peralatan, dan kesiapan lain yang diperlukan.		7 hari	NIB dan Izin	Selama pelaku usaha menjalan kan kegiatan usaha

No	Kode KBLI	Judul KBLI	Tingkat Risiko	Paramater	Persyaratan	Biaya	Jangka Waktu	Spesifikasi Output	Masa Berlaku
185	17013	Industri Kertas Berharga	Tinggi	- Skala Industri Besar - Lokasi Lintas Kabupaten/ Kota Untuk Skala Industri Kecil Dan Industri Menengah	1. Berlokasi di Kawasan Industri atau Kawasan Peruntukan Industri 2. Telah selesai melaksanakan persiapan dan kegiatan pembangunan, pengadaan, pemasangan/instalasi peralatan, dan kesiapan lain yang diperlukan.		7 hari	NIB dan Izin	Selama pelaku usaha menjalan kan kegiatan usaha
186	17014	Industri Kertas Khusus	Tinggi	- Skala Industri Besar - Lokasi Lintas Kabupaten/ Kota Untuk Skala Industri Kecil Dan Industri Menengah	1. Berlokasi di Kawasan Industri atau Kawasan Peruntukan Industri 2. Telah selesai melaksanakan persiapan dan kegiatan pembangunan, pengadaan, pemasangan/instalasi peralatan, dan kesiapan lain yang		7 hari	NIB dan Izin	Selama pelaku usaha menjalan kan kegiatan usaha

No	Kode KBLI	Judul KBLI	Tingkat Risiko	Paramater	Persyaratan	Biaya	Jangka Waktu	Spesifikasi Output	Masa Berlaku
					diperlukan.				
187	17019	Industri Kertas Lainnya	Menengah Rendah, Jika Lokasi Lintas Kabupaten/ Kota	Skala Industri Kecil Dan Industri Menengah	Industri kecil : - Industri Menengah : Berlokasi di Kawasan Peruntukan Industri		NA	NIB dan Sertifikat Standar	Selama pelaku usaha menjalan kan kegiatan usaha
			Tinggi	Skala Industri Besar	1. Berlokasi di Kawasan Industri atau Kawasan Peruntukan Industri 2. Telah selesai melaksanakan persiapan dan kegiatan pembangunan, pengadaan, pemasangan/instalasi peralatan, dan kesiapan lain yang diperlukan.		7 hari	NIB dan Izin	Selama pelaku usaha menjalan kan kegiatan usaha
188	17021	Industri Kertas Dan Papan Kertas Bergelombang	Menengah Rendah, Jika Lokasi Lintas	Skala Industri Kecil Dan Industri Menengah	Industri kecil : - Industri Menengah : Berlokasi di Kawasan Peruntukan Industri		NA	NIB dan Sertifikat Standar	Selama pelaku usaha menjalan

No	Kode KBLI	Judul KBLI	Tingkat Risiko	Paramater	Persyaratan	Biaya	Jangka Waktu	Spesifikasi Output	Masa Berlaku
			Kabupaten/ Kota						kan kegiatan usaha
			Tinggi	Skala Industri Besar	1. Berlokasi di Kawasan Industri atau Kawasan Peruntukan Industri 2. Telah selesai melaksanakan persiapan dan kegiatan pembangunan, pengadaan, pemasangan/instalasi peralatan, dan kesiapan lain yang diperlukan.		7 hari	NIB dan Izin	Selama pelaku usaha menjalan kan kegiatan usaha
189	17022	Industri Kemasan Dan Kotak Dari Kertas Dan Karton	Menengah Rendah, Jika Lokasi Lintas Kabupaten/ Kota	Skala Industri Kecil Dan Industri Menengah	Industri kecil : - Industri Menengah : Berlokasi di Kawasan Peruntukan Industri		NA	NIB dan Sertifikat Standar	Selama pelaku usaha menjalan kan kegiatan usaha
			Menengah Tinggi	Skala Industri Besar	1. Berlokasi di Kawasan Industri atau Kawasan Peruntukan		7 hari	NIB dan Izin	Selama pelaku usaha

No	Kode KBLI	Judul KBLI	Tingkat Risiko	Paramater	Persyaratan	Biaya	Jangka Waktu	Spesifikasi Output	Masa Berlaku
					Industri 2. Telah selesai melaksanakan persiapan dan kegiatan pembangunan, pengadaan, pemasangan/instalasi peralatan, dan kesiapan lain yang diperlukan.				menjalankan kegiatan usaha
190	17091	Industri Kertas Tissue	Menengah Rendah, Jika Lokasi Lintas Kabupaten/ Kota	Skala Industri Kecil Dan Industri Menengah	Industri kecil : - Industri Menengah : Berlokasi di Kawasan Peruntukan Industri		NA	NIB dan Sertifikat Standar	Selama pelaku usaha menjalankan kegiatan usaha
			Tinggi	Skala Industri Besar	1. Berlokasi di Kawasan Industri atau Kawasan Peruntukan Industri 2. Telah selesai melaksanakan persiapan dan kegiatan pembangunan,		7 hari	NIB dan Izin	Selama pelaku usaha menjalankan kegiatan usaha

No	Kode KBLI	Judul KBLI	Tingkat Risiko	Paramater	Persyaratan	Biaya	Jangka Waktu	Spesifikasi Output	Masa Berlaku
					pengadaan, pemasangan/instalasi peralatan, dan kesiapan lain yang diperlukan.				
191	17099	Industri Barang Dari Kertas Dan Papan Kertas Lainnya Yang Tidak Dapat Diklasifikasikan Di Tempat Lain	Menengah Rendah, Jika Lokasi Lintas Kabupaten/ Kota	Skala Industri Kecil Dan Industri Menengah	Industri kecil : - Industri Menengah : Berlokasi di Kawasan Peruntukan Industri		NA	NIB dan Sertifikat Standar	Selama pelaku usaha menjalankan kegiatan usaha
			Tinggi	Skala Industri Besar	1. Berlokasi di Kawasan Industri atau Kawasan Peruntukan Industri 2. Telah selesai melaksanakan persiapan dan kegiatan pembangunan, pengadaan, pemasangan/instalasi peralatan, dan		7 hari	NIB dan Izin	Selama pelaku usaha menjalankan kegiatan usaha

No	Kode KBLI	Judul KBLI	Tingkat Risiko	Paramater	Persyaratan	Biaya	Jangka Waktu	Spesifikasi Output	Masa Berlaku
					kesiapan lain yang diperlukan.				
192	18111	Industri Pencetakan Umum	Rendah, Jika Lokasi Lintas Kabupaten/ Kota	Skala Industri Kecil Dan Industri Menengah	Industri kecil : - Industri Menengah : Berlokasi di Kawasan Peruntukan Industri		NA	NIB	Selama pelaku usaha menjalan kan kegiatan usaha
			Tinggi	Skala Industri Besar	1. Berlokasi di Kawasan Industri atau Kawasan Peruntukan Industri 2. Telah selesai melaksanakan persiapan dan kegiatan pembangunan, pengadaan, pemasangan/instalasi peralatan, dan kesiapan lain yang diperlukan.		7 hari	NIB dan Izin	Selama pelaku usaha menjalan kan kegiatan usaha
193	18112	Industri Pencetakan Khusus	Tinggi	- Skala Industri Besar - Lokasi Lintas	1. Berlokasi di Kawasan Industri atau Kawasan Peruntukan Industri		7 hari	NIB dan Izin	Selama pelaku usaha menjalan

No	Kode KBLI	Judul KBLI	Tingkat Risiko	Paramater	Persyaratan	Biaya	Jangka Waktu	Spesifikasi Output	Masa Berlaku
				Kabupaten/ Kota Untuk Skala Industri Kecil Dan Industri Menengah	2. Telah selesai melaksanakan persiapan dan kegiatan pembangunan, pengadaan, pemasangan/instalasi peralatan, dan kesiapan lain yang diperlukan.				kan kegiatan usaha
194	18113	Industri Pencetakan 30 Printing	Menengah Rendah	- Skala Industri Besar - Lokasi Lintas Kabupaten/ Kota Untuk Skala Industri Kecil Dan Industri Menengah	1. Berlokasi di Kawasan Industri atau Kawasan Peruntukan Industri 2. Telah selesai melaksanakan persiapan dan kegiatan pembangunan, pengadaan, pemasangan/instalasi peralatan, dan kesiapan lain yang diperlukan.		NA	NIB dan Sertifikat Standar	Selama pelaku usaha menjalan kan kegiatan usaha
195	18120	Kegiatan Jasa Penunjang	Rendah, Jika Lokasi Lintas	Skala Industri Kecil Dan Industri	Industri kecil : - Industri Menengah : Berlokasi di Kawasan		NA	NIB	Selama pelaku usaha

No	Kode KBLI	Judul KBLI	Tingkat Risiko	Paramater	Persyaratan	Biaya	Jangka Waktu	Spesifikasi Output	Masa Berlaku
		Pencetakan	Kabupaten/ Kota	Menengah	Peruntukan Industri				menjalan kan kegiatan usaha
			Menengah Tinggi	Skala Industri Besar	1. Berlokasi di Kawasan Industri atau Kawasan Peruntukan Industri 2. Telah selesai melaksanakan persiapan dan kegiatan pembangunan, pengadaan, pemasangan/instalasi peralatan, dan kesiapan lain yang diperlukan.		7 hari	NIB dan Sertifikat Standar	Selama pelaku usaha menjalan kan kegiatan usaha
196	18201	Reproduksi Media Rekaman Suara Dan Piranti Lunak	Rendah, Jika Lokasi Lintas Kabupaten/ Kota	Skala Industri Kecil Dan Industri Menengah	Industri kecil : - Industri Menengah : Berlokasi di Kawasan Peruntukan Industri		NA	NIB	Selama pelaku usaha menjalan kan kegiatan usaha
			Rendah	Skala Industri	Berlokasi di Kawasan Industri atau Kawasan		NA	NIB	Selama pelaku

No	Kode KBLI	Judul KBLI	Tingkat Risiko	Paramater	Persyaratan	Biaya	Jangka Waktu	Spesifikasi Output	Masa Berlaku
				Besar	Peruntukan Industri				usaha menjalankan kegiatan usaha
197	18202	Reproduksi Media Rekaman Film Dan Video	Rendah, Jika Lokasi Lintas Kabupaten/ Kota	Skala Industri Kecil Dan Industri Menengah	Industri kecil : - Industri Menengah : Berlokasi di Kawasan Peruntukan Industri		NA	NIB	Selama pelaku usaha menjalankan kegiatan usaha
			Menengah Tinggi	Skala Industri Besar	1. Berlokasi di Kawasan Industri atau Kawasan Peruntukan Industri 2. Telah selesai melaksanakan persiapan dan kegiatan pembangunan, pengadaan, pemasangan/instalasi peralatan, dan kesiapan lain yang diperlukan.		7 hari	NIB dan Sertifikat Standar	Selama pelaku usaha menjalankan kegiatan usaha

No	Kode KBLI	Judul KBLI	Tingkat Risiko	Paramater	Persyaratan	Biaya	Jangka Waktu	Spesifikasi Output	Masa Berlaku
198	19100	Industri Produk Dari Batu Bara	Menengah Rendah, Jika Lokasi Lintas Kabupaten/ Kota	Skala Industri Kecil Dan Industri Menengah	Industri kecil : - Industri Menengah : Berlokasi di Kawasan Peruntukan Industri		NA	NIB dan Sertifikat Standar	Selama pelaku usaha menjalan kan kegiatan usaha
			Tinggi	Skala Industri Besar	1. Berlokasi di Kawasan Industri atau Kawasan Peruntukan Industri 2. Telah selesai melaksanakan persiapan dan kegiatan pembangunan, pengadaan, pemasangan/instalasi peralatan, dan kesiapan lain yang diperlukan.		7 hari	NIB dan Izin	Selama pelaku usaha menjalan kan kegiatan usaha
199	19212	Industri Pembuatan Minyak Pelumas	Menengah Tinggi	- Skala Industri Besar - Lokasi Lintas Kabupaten/	1. Berlokasi di Kawasan Industri atau Kawasan Peruntukan Industri 2. Telah selesai melaksanakan		7 hari	NIB dan Sertifikat Standar	Selama pelaku usaha menjalan kan kegiatan

No	Kode KBLI	Judul KBLI	Tingkat Risiko	Paramater	Persyaratan	Biaya	Jangka Waktu	Spesifikasi Output	Masa Berlaku
				Kota Untuk Skala Industri Kecil Dan Industri Menengah	persiapan dan kegiatan pembangunan, pengadaan, pemasangan/instalasi peralatan, dan kesiapan lain yang diperlukan.				usaha
200	19213	Industri Pengolahan Kembali Minyak Pelumas Bekas	Menengah Rendah, Jika Lokasi Lintas Kabupaten/ Kota	Skala Industri Kecil Dan Industri Menengah	Industri kecil : - Industri Menengah : Berlokasi di Kawasan Peruntukan Industri		NA	NIB dan Sertifikat Standar	Selama pelaku usaha menjalan kan kegiatan usaha
			Menengah Tinggi	Skala Industri Besar	1. Berlokasi di Kawasan Industri atau Kawasan Peruntukan Industri 2. Telah selesai melaksanakan persiapan dan kegiatan pembangunan, pengadaan, pemasangan/instalasi peralatan, dan		7 hari	NIB dan Sertifikat Standar	Selama pelaku usaha menjalan kan kegiatan usaha

No	Kode KBLI	Judul KBLI	Tingkat Risiko	Paramater	Persyaratan	Biaya	Jangka Waktu	Spesifikasi Output	Masa Berlaku
					kesiapan lain yang diperlukan.				
201	19291	Industri Produk Dari Hasil Kilang Minyak Bumi	Menengah Rendah, Jika Lokasi Lintas Kabupaten/ Kota	Skala Industri Kecil Dan Industri Menengah	Industri kecil : - Industri Menengah : Berlokasi di Kawasan Peruntukan Industri		NA	NIB dan Sertifikat Standar	Selama pelaku usaha menjalankan kegiatan usaha
			Tinggi	Skala Industri Besar	1. Berlokasi di Kawasan Industri atau Kawasan Peruntukan Industri 2. Telah selesai melaksanakan persiapan dan kegiatan pembangunan, pengadaan, pemasangan/instalasi peralatan, dan kesiapan lain yang diperlukan.		7 hari	NIB dan Izin	Selama pelaku usaha menjalankan kegiatan usaha
202	19292	Industri Briket Batu Bara	Rendah, Jika Lokasi Lintas Kabupaten/	Skala Industri Kecil Dan Industri	Industri kecil : - Industri Menengah : Berlokasi di Kawasan Peruntukan Industri		NA	NIB	Selama pelaku usaha menjalan

No	Kode KBLI	Judul KBLI	Tingkat Risiko	Paramater	Persyaratan	Biaya	Jangka Waktu	Spesifikasi Output	Masa Berlaku
			Kota	Menengah					kan kegiatan usaha
			Menengah Rendah	Skala Industri Besar	1. Berlokasi di Kawasan Industri atau Kawasan Peruntukan Industri 2. Telah selesai melaksanakan persiapan dan kegiatan pembangunan, pengadaan, pemasangan/instalasi peralatan, dan kesiapan lain yang diperlukan.		NA	NIB dan Sertifikat Standar	Selama pelaku usaha menjalan kan kegiatan usaha
203	20111	Industri Kimia Dasar Anarganik Khlor Dan Alkali	Menengah Rendah, Jika Lokasi Lintas Kabupaten/ Kota	Skala Industri Kecil Dan Industri Menengah	Industri kecil : - Industri Menengah : Berlokasi di Kawasan Peruntukan Industri		NA	NIB dan Sertifikat Standar	Selama pelaku usaha menjalan kan kegiatan usaha
			Menengah Tinggi	Skala Industri Besar	1. Berlokasi di Kawasan Industri atau Kawasan Peruntukan		7 hari	NIB dan Sertifikat Standar	Selama pelaku usaha

No	Kode KBLI	Judul KBLI	Tingkat Risiko	Paramater	Persyaratan	Biaya	Jangka Waktu	Spesifikasi Output	Masa Berlaku
					Industri 2. Telah selesai melaksanakan persiapan dan kegiatan pembangunan, pengadaan, pemasangan/instalasi peralatan, dan kesiapan lain yang diperlukan.				menjalankan kegiatan usaha
204	20112	Industri Kimia Dasar Anorganik Gas Industri	Menengah Rendah, Jika Lokasi Lintas Kabupaten/ Kota	Skala Industri Kecil Dan Industri Menengah	Industri kecil : - Industri Menengah : Berlokasi di Kawasan Peruntukan Industri		NA	NIB dan Sertifikat Standar	Selama pelaku usaha menjalankan kegiatan usaha
			Menengah Tinggi	Skala Industri Besar	1. Berlokasi di Kawasan Industri atau Kawasan Peruntukan Industri 2. Telah selesai melaksanakan persiapan dan kegiatan pembangunan,		7 hari	NIB dan Sertifikat Standar	Selama pelaku usaha menjalankan kegiatan usaha

No	Kode KBLI	Judul KBLI	Tingkat Risiko	Paramater	Persyaratan	Biaya	Jangka Waktu	Spesifikasi Output	Masa Berlaku
					pengadaan, pemasangan/instalasi peralatan, dan kesiapan lain yang diperlukan.				
205	20113	Industri Kimia Dasar Anorganik Pigmen	Menengah Rendah, Jika Lokasi Lintas Kabupaten/ Kota	Skala Industri Kecil Dan Industri Menengah	Industri kecil : - Industri Menengah : Berlokasi di Kawasan Peruntukan Industri		NA	NIB dan Sertifikat Standar	Selama pelaku usaha menjalankan kegiatan usaha
			Menengah Rendah	Skala Industri Besar	1. Berlokasi di Kawasan Industri atau Kawasan Peruntukan Industri 2. Telah selesai melaksanakan persiapan dan kegiatan pembangunan, pengadaan, pemasangan/instalasi peralatan, dan kesiapan lain yang diperlukan.		NA	NIB dan Sertifikat Standar	Selama pelaku usaha menjalankan kegiatan usaha

No	Kode KBLI	Judul KBLI	Tingkat Risiko	Paramater	Persyaratan	Biaya	Jangka Waktu	Spesifikasi Output	Masa Berlaku
206	20114	Industri Kimia Dasar Anorganik Lainnya	Menengah Rendah, Jika Lokasi Lintas Kabupaten/ Kota	Skala Industri Kecil Dan Industri Menengah	Industri kecil : - Industri Menengah : Berlokasi di Kawasan Peruntukan Industri		NA	NIB dan Sertifikat Standar	Selama pelaku usaha menjalan kan kegiatan usaha
			Menengah Tinggi	Skala Industri Besar	1. Berlokasi di Kawasan Industri atau Kawasan Peruntukan Industri 2. Telah selesai melaksanakan persiapan dan kegiatan pembangunan, pengadaan, pemasangan/instalasi peralatan, dan kesiapan lain yang diperlukan.		7 hari	NIB dan Sertifikat Standar	Selama pelaku usaha menjalan kan kegiatan usaha
207	20115	Industri Kirnia Dasar Organik Yang Bersumber Dari Hasil	Rendah, Jika Lokasi Lintas Kabupaten/ Kota	Skala Industri Kecil Dan Industri Menengah	Industri kecil : - Industri Menengah : Berlokasi di Kawasan Peruntukan Industri		NA	NIB	Selama pelaku usaha menjalan kan kegiatan

No	Kode KBLI	Judul KBLI	Tingkat Risiko	Paramater	Persyaratan	Biaya	Jangka Waktu	Spesifikasi Output	Masa Berlaku
		Pertanian							usaha
			Tinggi, Lokasi Lintas Provinsi Untuk Semua Skala Usaha Industri	Skala Industri Besar	1. Berlokasi di Kawasan Industri atau Kawasan Peruntukan Industri 2. Telah selesai melaksanakan persiapan dan kegiatan pembangunan, pengadaan, pemasangan/instalasi peralatan, dan kesiapan lain yang diperlukan.		7 hari	NIB dan Izin	Selama pelaku usaha menjalankan kegiatan usaha
208	20116	Industri Kimia Dasar Organik Untuk Bahan Baku Zat Warna Dan Pigmen, Zat Warna Dan Pigmen	Rendah, Jika Lokasi Lintas Kabupaten/ Kota	Skala Industri Kecil Dan Industri Menengah	Industri kecil : - Industri Menengah : Berlokasi di Kawasan Peruntukan Industri		NA	NIB	Selama pelaku usaha menjalankan kegiatan usaha
			Menengah	Skala Industri	1. Berlokasi di Kawasan		7 hari	NIB dan	Selama

No	Kode KBLI	Judul KBLI	Tingkat Risiko	Paramater	Persyaratan	Biaya	Jangka Waktu	Spesifikasi Output	Masa Berlaku
			Tinggi, Lokasi Lintas Provinsi Untuk Sernua Skala Usaha Industri	Besar	Industri atau Kawasan Peruntukan Industri 2. Telah selesai melaksanakan persiapan dan kegiatan pembangunan, pengadaan, pemasangan/instalasi peralatan, dan kesiapan lain yang diperlukan.			Sertifikat Standar	pelaku usaha menjalan kan kegiatan usaha
209	20117	Industri Kimia Dasar Organik Yang Bersumber Dari Minyak Bumi, Gas Alam Dan Batu Bara	Rendah, Jika Lokasi Lintas Kabupaten/ Kota	Skala Industri Kecil Dan Industri Menengah	Industri kecil : - Industri Menengah : Berlokasi di Kawasan Peruntukan Industri		NA	NIB	Selama pelaku usaha menjalan kan kegiatan usaha
			Tinggi	Skala Industri Besar	1. Berlokasi di Kawasan Industri atau Kawasan Peruntukan Industri 2. Telah selesai		7 hari	NIB dan Izin	Selama pelaku usaha menjalan kan

No	Kode KBLI	Judul KBLI	Tingkat Risiko	Paramater	Persyaratan	Biaya	Jangka Waktu	Spesifikasi Output	Masa Berlaku
					melaksanakan persiapan dan kegiatan pembangunan, pengadaan, pemasangan/instalasi peralatan, dan kesiapan lain yang diperlukan.				kegiatan usaha
210	20118	Industri Kimia Dasar Organik Yang Menghasilkan Bahan Kimia Khusus	Rendah, Jika Lokasi Lintas Kabupaten/ Kota	Skala Industri Kecil Dan Industri Menengah	Industri kecil : - Industri Menengah : Berlokasi di Kawasan Peruntukan Industri		NA	NIB	Selama pelaku usaha menjalankan kegiatan usaha
			Tinggi, Lokasi Lintas Provinsi Untuk Semua Skala Usaha Industri	Skala Industri Besar	1. Berlokasi di Kawasan Industri atau Kawasan Peruntukan Industri 2. Telah selesai melaksanakan persiapan dan kegiatan pembangunan, pengadaan, pemasangan/instalasi		7 hari	NIB dan Izin	Selama pelaku usaha menjalankan kegiatan usaha

No	Kode KBLI	Judul KBLI	Tingkat Risiko	Paramater	Persyaratan	Biaya	Jangka Waktu	Spesifikasi Output	Masa Berlaku
					peralatan, dan kesiapan lain yang diperlukan.				
211	20119	Industri Kimia Dasar Organik Lainnya	Rendah, Jika Lokasi Lintas Kabupaten/ Kota	Skala Industri Kecil Dan Industri Menengah	Industri kecil : - Industri Menengah : Berlokasi di Kawasan Peruntukan Industri		NA	NIB	Selama pelaku usaha menjalankan kegiatan usaha
			Tinggi, Lokasi Lintas Provinsi Untuk Semua Skala Usaha Industri	Skala Industri Besar	1. Berlokasi di Kawasan Industri atau Kawasan Peruntukan Industri 2. Telah selesai melaksanakan persiapan dan kegiatan pembangunan, pengadaan, pemasangan/instalasi peralatan, dan kesiapan lain yang diperlukan.		7 hari	NIB dan Izin	Selama pelaku usaha menjalankan kegiatan usaha
212	20121	Industri Pupuk	Rendah, Jika Lokasi Lintas	Skala Industri Kecil Dan Industri	Industri kecil : - Industri Menengah : Berlokasi di Kawasan		NA	NIB	Selama pelaku usaha

No	Kode KBLI	Judul KBLI	Tingkat Risiko	Paramater	Persyaratan	Biaya	Jangka Waktu	Spesifikasi Output	Masa Berlaku
		Alam/Non Sintetis Hara Makro Primer	Kabupaten/ Kota	Menengah	Peruntukan Industri				menjalankan kegiatan usaha
			Menengah Tinggi	Skala Industri Besar	1. Berlokasi di Kawasan Industri atau Kawasan Peruntukan Industri 2. Telah selesai melaksanakan persiapan dan kegiatan pembangunan, pengadaan, pemasangan/instalasi peralatan, dan kesiapan lain yang diperlukan.		7 hari	NIB dan Sertifikat Standar	Selama pelaku usaha menjalankan kegiatan usaha
213	20122	Industri Pupuk Buatan Tunggal Hara Makro Primer	Menengah Rendah, Jika Lokasi Lintas Kabupaten/ Kota	Skala Industri Kecil Dan Industri Menengah	Industri kecil : - Industri Menengah : Berlokasi di Kawasan Peruntukan Industri		NA	NIB dan Pernyataan Sertifikat Standar	Selama pelaku usaha menjalankan kegiatan usaha
			Menengah	Skala Industri	1. Berlokasi di Kawasan		7 hari	NIB dan	Selama

No	Kode KBLI	Judul KBLI	Tingkat Risiko	Paramater	Persyaratan	Biaya	Jangka Waktu	Spesifikasi Output	Masa Berlaku
			Tinggi	Besar	Industri atau Kawasan Peruntukan Industri 2. Telah selesai melaksanakan persiapan dan kegiatan pembangunan, pengadaan, pemasangan/instalasi peralatan, dan kesiapan lain yang diperlukan.			Sertifikat Standar	pelaku usaha menjalankan kegiatan usaha
214	20123	Industri Pupuk Buatan Majemuk Hara Makro Primer	Menengah Rendah, Jika Lokasi Lintas Kabupaten/ Kota	Skala Industri Kecil Dan Industri Menengah	Industri kecil : - Industri Menengah : Berlokasi di Kawasan Peruntukan Industri		NA	NIB dan Sertifikat Standar	Selama pelaku usaha menjalankan kegiatan usaha
			Menengah Tinggi	Skala Industri Besar	1. Berlokasi di Kawasan Industri atau Kawasan Peruntukan Industri 2. Telah selesai melaksanakan persiapan dan		7 hari	NIB dan Sertifikat Standar	Selama pelaku usaha menjalankan kegiatan usaha

No	Kode KBLI	Judul KBLI	Tingkat Risiko	Paramater	Persyaratan	Biaya	Jangka Waktu	Spesifikasi Output	Masa Berlaku
					kegiatan pembangunan, pengadaan, pemasangan/instalasi peralatan, dan kesiapan lain yang diperlukan.				
215	20124	Industri Pupuk Buatan Campuran Hara Makro Primer	Menengah Rendah, Jika Lokasi Lintas Kabupaten/ Kota	Skala Industri Kecil Dan Industri Menengah	Industri kecil : - Industri Menengah : Berlokasi di Kawasan Peruntukan Industri		NA	NIB dan Sertifikat Standar	Selama pelaku usaha menjalan kan kegiatan usaha
			Menengah Rendah, Lokasi Lintas Provinsi Untuk Semua Skala Usaha Industri	Skala Industri Besar	1. Berlokasi di Kawasan Industri atau Kawasan Peruntukan Industri 2. Telah selesai melaksanakan persiapan dan kegiatan pembangunan, pengadaan, pemasangan/instalasi peralatan, dan kesiapan lain yang		NA	NIB dan Sertifikat Standar	Selama pelaku usaha menjalan kan kegiatan usaha

No	Kode KBLI	Judul KBLI	Tingkat Risiko	Paramater	Persyaratan	Biaya	Jangka Waktu	Spesifikasi Output	Masa Berlaku
					diperlukan.				
216	20125	Industri Pupuk Hara Makro Sekunder	Menengah Rendah, Jika Lokasi Lintas Kabupaten/ Kota	Skala Industri Kecil Dan Industri Menengah	Industri kecil : - Industri Menengah : Berlokasi di Kawasan Peruntukan Industri		NA	NIB dan Sertifikat Standar	Selama pelaku usaha menjalan kan kegiatan usaha
			Menengah Tinggi	Skala Industri Besar	1. Berlokasi di Kawasan Industri atau Kawasan Peruntukan Industri 2. Telah selesai melaksanakan persiapan dan kegiatan pembangunan, pengadaan, pemasangan/instalasi peralatan, dan kesiapan lain yang diperlukan.		7 hari	NIB dan Sertifikat Standar	Selama pelaku usaha menjalan kan kegiatan usaha
217	20126	Industri Pupuk Hara Mikro	Menengah Rendah, Jika Lokasi Lintas Kabupaten/	Skala Industri Kecil Dan Industri Menengah	Industri kecil : - Industri Menengah : Berlokasi di Kawasan Peruntukan Industri		NA	NIB dan Pernyataan Sertifikat Standar	Selama pelaku usaha menjalan kan

No	Kode KBLI	Judul KBLI	Tingkat Risiko	Paramater	Persyaratan	Biaya	Jangka Waktu	Spesifikasi Output	Masa Berlaku
			Kota						kegiatan usaha
			Menengah Rendah, Lokasi Lintas Provinsi Untuk Semua Skala Usaha Industri	Skala Industri Besar	1. Berlokasi di Kawasan Industri atau Kawasan Peruntukan Industri 2. Telah selesai melaksanakan persiapan dan kegiatan pembangunan, pengadaan, pemasangan/instalasi peralatan, dan kesiapan lain yang diperlukan.		NA	NIB dan Sertifikat Standar	Selama pelaku usaha menjalankan kegiatan usaha
218	20127	Industri Pupuk Pelengkap	Menengah Rendah, Jika Lokasi Lintas Kabupaten/ Kota	Skala Industri Kecil Dan Industri Menengah	Industri kecil : - Industri Menengah : Berlokasi di Kawasan Peruntukan Industri		NA	NIB dan Sertifikat Standar	Selama pelaku usaha menjalankan kegiatan usaha
			Menengah Rendah, Lokasi Lintas	Skala Industri Besar	1. Berlokasi di Kawasan Industri atau Kawasan Peruntukan Industri		NA	NIB dan Sertifikat Standar	Selama pelaku usaha menjalan

No	Kode KBLI	Judul KBLI	Tingkat Risiko	Paramater	Persyaratan	Biaya	Jangka Waktu	Spesifikasi Output	Masa Berlaku
			Provinsi Untuk Semua Skala Usaha Industri		2. Telah selesai melaksanakan persiapan dan kegiatan pembangunan, pengadaan, pemasangan/instalasi peralatan, dan kesiapan lain yang diperlukan.				kan kegiatan usaha
219	20128	Industri Media Tanam	Rendah, , Jika Lokasi Lintas Kabupaten/ Kota	Skala Industri Kecil Dan Industri Menengah	Industri kecil : - Industri Menengah : Berlokasi di Kawasan Peruntukan Industri		NA	NIB	Selama pelaku usaha menjalan kan kegiatan usaha
			Menengah Tinggi, Lokasi Lintas Provinsi Untuk Semua Skala Usaha	Skala Industri Besar	1. Berlokasi di Kawasan Industri atau Kawasan Peruntukan Industri 2. Telah selesai melaksanakan persiapan dan kegiatan pembangunan, pengadaan,		7 hari	NIB dan Sertifikat Standar	Selama pelaku usaha menjalan kan kegiatan usaha

No	Kode KBLI	Judul KBLI	Tingkat Risiko	Paramater	Persyaratan	Biaya	Jangka Waktu	Spesifikasi Output	Masa Berlaku
			Industri		pemasangan/instalasi peralatan, dan kesiapan lain yang diperlukan.				
220	20129	Industri Pupuk Lainnya	Menengah Rendah, Jika Lokasi Lintas Kabupaten/ Kota	Skala Industri Kecil Dan Industri Menengah	Industri kecil : - Industri Menengah : Berlokasi di Kawasan Peruntukan Industri		NA	NIB dan Sertifikat Standar	Selama pelaku usaha menjalan kan kegiatan usaha
			Menengah Tinggi	Skala Industri Besar	1. Berlokasi di Kawasan Industri atau Kawasan Peruntukan Industri 2. Telah selesai melaksanakan persiapan dan kegiatan pembangunan, pengadaan, pemasangan/instalasi peralatan, dan kesiapan lain yang diperlukan.		7 hari	NIB dan Sertifikat Standar	Selama pelaku usaha menjalan kan kegiatan usaha
221	20131	Industri Damar	Menengah Rendah,	Skala Industri Kecil	Industri kecil : - Industri Menengah :		NA	NIB dan Sertifikat	Selama pelaku

No	Kode KBLI	Judul KBLI	Tingkat Risiko	Paramater	Persyaratan	Biaya	Jangka Waktu	Spesifikasi Output	Masa Berlaku
		Buatan (Resin Sintetis) Dan Bahan Baku	Jika Lokasi Lintas Kabupaten/ Kota	Dan Industri Menengah	Berlokasi di Kawasan Peruntukan Industri			Standar	usaha menjalan kan kegiatan usaha
			Tinggi, Lokasi Lintas Provinsi Untuk Semua Skala Usaha	Skala Industri Besar	1. Berlokasi di Kawasan Industri atau Kawasan Peruntukan Industri 2. Telah selesai melaksanakan persiapan dan kegiatan pembangunan, pengadaan, pemasangan/instalasi peralatan, dan kesiapan lain yang diperlukan.		7 hari	NIB dan Izin	Selama pelaku usaha menjalan kan kegiatan usaha
222	20132	Industri Karet Buatan	Tinggi	- Skala Industri Besar - Lokasi Lintas Kabupaten Kota Untuk Skala Industri Kecil	1. Berlokasi di Kawasan Industri atau Kawasan Peruntukan Industri 2. Telah selesai melaksanakan persiapan dan kegiatan		7 hari	NIB dan Izin	Selama pelaku usaha menjalan kan kegiatan usaha

No	Kode KBLI	Judul KBLI	Tingkat Risiko	Paramater	Persyaratan	Biaya	Jangka Waktu	Spesifikasi Output	Masa Berlaku
				Dan Industri Menengah	pembangunan, pengadaan, pemasangan/instalasi peralatan, dan kesiapan lain yang diperlukan.				
223	20211	Industri Bahan Baku Pemberantas Hama (Bahan Aktif)	Menengah Rendah, Jika Lokasi Lintas Kabupaten/ Kota	Skala Industri Kecil Dan Industri Menengah	Industri kecil : - Industri Menengah : Berlokasi di Kawasan Peruntukan Industri		NA	NIB dan Sertifikat Standar	Selama pelaku usaha menjalankan kegiatan usaha
			Menengah Tinggi	Skala Industri Besar	1. Berlokasi di Kawasan Industri atau Kawasan Peruntukan Industri 2. Telah selesai melaksanakan persiapan dan kegiatan pembangunan, pengadaan, pemasangan/instalasi peralatan, dan kesiapan lain yang diperlukan.		7 hari	NIB dan Sertifikat Standar	Selama pelaku usaha menjalankan kegiatan usaha

No	Kode KBLI	Judul KBLI	Tingkat Risiko	Paramater	Persyaratan	Biaya	Jangka Waktu	Spesifikasi Output	Masa Berlaku
224	20212	Industri Pemberantas Hama (Formulasi)	Menengah Rendah, Jika Lokasi Lintas Kabupaten/ Kota	Skala Industri Kecil Dan Industri Menengah	Industri kecil : - Industri Menengah : Berlokasi di Kawasan Peruntukan Industri		NA	NIB dan Sertifikat Standar	Selama pelaku usaha menjalan kan kegiatan usaha
			Menengah Tinggi	Skala Industri Besar	1. Berlokasi di Kawasan Industri atau Kawasan Peruntukan Industri 2. Telah selesai melaksanakan persiapan dan kegiatan pembangunan, pengadaan, pemasangan/instalasi peralatan, dan kesiapan lain yang diperlukan.		7 hari	NIB dan Pemenuhan Sertifikat Standar	Selama pelaku usaha menjalan kan kegiatan usaha
225	20213	Industri Zat Pengatur Tumbuh	Menengah Rendah, Jika Lokasi Lintas Kabupaten/	Skala Industri Kecil Dan Industri Menengah	Industri kecil : - Industri Menengah : Berlokasi di Kawasan Peruntukan Industri		NA	NIB dan Sertifikat Standar	Selama pelaku usaha menjalan kan kegiatan

No	Kode KBLI	Judul KBLI	Tingkat Risiko	Paramater	Persyaratan	Biaya	Jangka Waktu	Spesifikasi Output	Masa Berlaku
			Kota						usaha
			Menengah Rendah	Skala Industri Besar	1. Berlokasi di Kawasan Industri atau Kawasan Peruntukan Industri 2. Telah selesai melaksanakan persiapan dan kegiatan pembangunan, pengadaan, pemasangan/instalasi peralatan, dan kesiapan lain yang diperlukan.		NA	NIB dan Sertifikat Standar	Selama pelaku usaha menjalankan kegiatan usaha
226	20214	Industri Bahan Amelioran (Pembenah Tanah)	Menengah Rendah, Jika Lokasi Lintas Kabupaten/ Kota	Skala Industri Kecil Dan Industri Menengah	Industri kecil : - Industri Menengah : Berlokasi di Kawasan Peruntukan Industri		NA	NIB dan Sertifikat Standar	Selama pelaku usaha menjalankan kegiatan usaha
			Menengah Tinggi	Skala Industri Besar	1. Berlokasi di Kawasan Industri atau Kawasan Peruntukan Industri		7 hari	NIB dan Sertifikat Standar	Selama pelaku usaha menjalan

No	Kode KBLI	Judul KBLI	Tingkat Risiko	Paramater	Persyaratan	Biaya	Jangka Waktu	Spesifikasi Output	Masa Berlaku
					2. Telah selesai melaksanakan persiapan dan kegiatan pembangunan, pengadaan, pemasangan/instalasi peralatan, dan kesiapan lain yang diperlukan.				kan kegiatan usaha
227	20221	Industri Cat Dan Tinta Cetak	Menengah Rendah, Jika Lokasi Lintas Kabupaten/ Kota	Skala Industri Kecil Dan Industri Menengah	Industri kecil : - Industri Menengah : Berlokasi di Kawasan Peruntukan Industri		NA	NIB dan Sertifikat Standar	Selama pelaku usaha menjalan kan kegiatan usaha
			Menengah Tinggi	Skala Industri Besar	1. Berlokasi di Kawasan Industri atau Kawasan Peruntukan Industri 2. Telah selesai melaksanakan persiapan dan kegiatan pembangunan, pengadaan,		7 hari	NIB dan Sertifikat Standar	Selama pelaku usaha menjalan kan kegiatan usaha

No	Kode KBLI	Judul KBLI	Tingkat Risiko	Paramater	Persyaratan	Biaya	Jangka Waktu	Spesifikasi Output	Masa Berlaku
					pemasangan/instalasi peralatan, dan kesiapan lain yang diperlukan.				
228	20222	Industri Pernis (Termasuk Mastik)	Menengah Rendah, Jika Lokasi Lintas Kabupaten/ Kota	Skala Industri Kecil Dan Industri Menengah	Industri kecil : - Industri Menengah : Berlokasi di Kawasan Peruntukan Industri		NA	NIB dan Sertifikat Standar	Selama pelaku usaha menjalankan kegiatan usaha
			Menengah Tinggi	Skala Industri Besar	1. Berlokasi di Kawasan Industri atau Kawasan Peruntukan Industri 2. Telah selesai melaksanakan persiapan dan kegiatan pembangunan, pengadaan, pemasangan/instalasi peralatan, dan kesiapan lain yang diperlukan.		7 hari	NIB dan Sertifikat Standar	Selama pelaku usaha menjalankan kegiatan usaha
229	20223	Industri Lak	Menengah Rendah,	Skala Industri Kecil	Industri kecil : - Industri Menengah :		NA	NIB dan Sertifikat	Selama pelaku

No	Kode KBLI	Judul KBLI	Tingkat Risiko	Paramater	Persyaratan	Biaya	Jangka Waktu	Spesifikasi Output	Masa Berlaku
			Jika Lokasi Lintas Kabupaten/ Kota	Dan Industri Menengah	Berlokasi di Kawasan Peruntukan Industri			Standar	usaha menjalan kan kegiatan usaha
			Menengah Tinggi	Skala Industri Besar	1. Berlokasi di Kawasan Industri atau Kawasan Peruntukan Industri 2. Telah selesai melaksanakan persiapan dan kegiatan pembangunan, pengadaan, pemasangan/instalasi peralatan, dan kesiapan lain yang diperlukan.		7 hari	NIB dan Sertifikat Standar	Selama pelaku usaha menjalan kan kegiatan usaha
230	20231	Industri Sabun Dan Bahan Pembersih Keperluan Rumah Tangga	Rendah, Jika Lokasi Lintas Kabupaten/ Kota	Skala Industri Kecil Dan Industri Menengah	Industri kecil : - Industri Menengah : Berlokasi di Kawasan Peruntukan Industri		NA	NIB	Selama pelaku usaha menjalan kan kegiatan usaha

No	Kode KBLI	Judul KBLI	Tingkat Risiko	Paramater	Persyaratan	Biaya	Jangka Waktu	Spesifikasi Output	Masa Berlaku
			Menengah Rendah	Skala Industri Besar	1. Berlokasi di Kawasan Industri atau Kawasan Peruntukan Industri 2. Telah selesai melaksanakan persiapan dan kegiatan pembangunan, pengadaan, pemasangan/instalasi peralatan, dan kesiapan lain yang diperlukan.		NA	NIB dan Sertifikat Standar	Selama pelaku usaha menjalankan kegiatan usaha
231	20232	Industri Kosmetik, Termasuk Pasta Gigi	Rendah, Jika Lokasi Lintas Kabupaten/ Kota	Skala Industri Kecil Dan Industri Menengah	Industri kecil : - Industri Menengah : Berlokasi di Kawasan Peruntukan Industri		NA	NIB	Selama pelaku usaha menjalankan kegiatan usaha
			Menengah Rendah	Skala Industri Besar	1. Berlokasi di Kawasan Industri atau Kawasan Peruntukan Industri 2. Telah selesai melaksanakan		NA	NIB dan Sertifikat Standar	Selama pelaku usaha menjalankan kegiatan

No	Kode KBLI	Judul KBLI	Tingkat Risiko	Paramater	Persyaratan	Biaya	Jangka Waktu	Spesifikasi Output	Masa Berlaku
					persiapan dan kegiatan pembangunan, pengadaan, pemasangan/instalasi peralatan, dan kesiapan lain yang diperlukan.				usaha
232	20233	Industri Kosmetik Untuk Hewan	Menengah Rendah, Jika Lokasi Lintas Kabupaten/ Kota	Skala Industri Kecil Dan Industri Menengah	Industri kecil : - Industri Menengah : Berlokasi di Kawasan Peruntukan Industri		NA	NIB dan Sertifikat Standar	Selama pelaku usaha menjalan kan kegiatan usaha
			Menengah Rendah, Lokasi Lintas Provinsi Untuk Semua Skala Usaha Industri	Skala Industri Besar	1. Berlokasi di Kawasan Industri atau Kawasan Peruntukan Industri 2. Telah selesai melaksanakan persiapan dan kegiatan pembangunan, pengadaan, pemasangan/instalasi peralatan, dan		NA	NIB dan Sertifikat Standar	Selama pelaku usaha menjalan kan kegiatan usaha

No	Kode KBLI	Judul KBLI	Tingkat Risiko	Paramater	Persyaratan	Biaya	Jangka Waktu	Spesifikasi Output	Masa Berlaku
					kesiapan lain yang diperlukan.				
233	20234	Industri Perekat Gigi	Menengah Rendah, Lokasi Lintas Provinsi Untuk Semua Skala Usaha Industri	Skala Industri Besar	Industri kecil : - Industri Menengah : Berlokasi di Kawasan Peruntukan Industri		NA	NIB dan Sertifikat Standar	Selama pelaku usaha menjalankan kegiatan usaha
234	20291	Industri Perekat/Lem	Menengah Tinggi	Skala Industri Besar	1. Berlokasi di Kawasan Industri atau Kawasan Peruntukan Industri 2. Telah selesai melaksanakan persiapan dan kegiatan pembangunan, pengadaan, pemasangan/instalasi peralatan, dan kesiapan lain yang diperlukan.		7 hari	NIB dan Sertifikat Standar	Selama pelaku usaha menjalankan kegiatan usaha

No	Kode KBLI	Judul KBLI	Tingkat Risiko	Paramater	Persyaratan	Biaya	Jangka Waktu	Spesifikasi Output	Masa Berlaku
235	20292	Industri Bahan Peledak	Menengah Tinggi	- Skala Industri Besar - Lokasi Lintas Kabupaten/ Kota Untuk Skala Industri Kecil Dan Industri	1. Berlokasi di Kawasan Industri atau Kawasan Peruntukan Industri 2. Telah selesai melaksanakan persiapan dan kegiatan pembangunan, pengadaan, pemasangan/instalasi peralatan, dan kesiapan lain yang diperlukan.		7 hari	NIB dan Sertifikat Standar	Selama pelaku usaha menjalan kan kegiatan usaha
236	20293	Industri Tinta	Menengah Rendah, Jika Lokasi Lintas Kabupaten/ Kota	Skala Industri Kecil Dan Industri Menengah	Industri kecil : - Industri Menengah : Berlokasi di Kawasan Peruntukan Industri		NA	NIB dan Sertifikat Standar	Selama pelaku usaha menjalan kan kegiatan usaha
			Menengah Tinggi	Skala Industri Besar	1. Berlokasi di Kawasan Industri atau Kawasan Peruntukan Industri 2. Telah selesai melaksanakan		7 hari	NIB dan Sertifikat Standar	Selama pelaku usaha menjalan kan kegiatan

No	Kode KBLI	Judul KBLI	Tingkat Risiko	Paramater	Persyaratan	Biaya	Jangka Waktu	Spesifikasi Output	Masa Berlaku
					persiapan dan kegiatan pembangunan, pengadaan, pemasangan/instalasi peralatan, dan kesiapan lain yang diperlukan.				usaha
237	20294	Industri Minyak Atsiri	Rendah, Jika Lokasi Lintas Kabupaten/ Kota	Skala Industri Kecil Dan Industri Menengah	Industri kecil : - Industri Menengah : Berlokasi di Kawasan Peruntukan Industri		NA	NIB	Selama pelaku usaha menjalan kan kegiatan usaha
			Menengah Tinggi	Skala Industri Besar	1. Berlokasi di Kawasan Industri atau Kawasan Peruntukan Industri 2. Telah selesai melaksanakan persiapan dan kegiatan pembangunan, pengadaan, pemasangan/instalasi peralatan, dan		7 hari	NIB dan Sertifikat Standar	Selama pelaku usaha menjalan kan kegiatan usaha

No	Kode KBLI	Judul KBLI	Tingkat Risiko	Paramater	Persyaratan	Biaya	Jangka Waktu	Spesifikasi Output	Masa Berlaku
					kesiapan lain yang diperlukan.				
238	20295	Industri Korek Api	Menengah Rendah, Jika Lokasi Lintas Kabupaten/ Kota	Skala Industri Kecil Dan Industri Menengah	Industri kecil : - Industri Menengah : Berlokasi di Kawasan Peruntukan Industri		NA	NIB	Selama pelaku usaha menjalankan kegiatan usaha
			Menengah Tinggi	Skala Industri Besar	1. Berlokasi di Kawasan Industri atau Kawasan Peruntukan Industri 2. Telah selesai melaksanakan persiapan dan kegiatan pembangunan, pengadaan, pemasangan/instalasi peralatan, dan kesiapan lain yang diperlukan.		7 hari	NIB dan Sertifikat Standar	Selama pelaku usaha menjalankan kegiatan usaha
239	20296	Industri Minyak Atsiri Rantai	Menengah Rendah, Jika Lokasi Lintas	Skala Industri Kecil Dan Industri	Industri kecil : - Industri Menengah : Berlokasi di Kawasan Peruntukan Industri		NA	NIB dan Sertifikat Standar	Selama pelaku usaha menjalan

No	Kode KBLI	Judul KBLI	Tingkat Risiko	Paramater	Persyaratan	Biaya	Jangka Waktu	Spesifikasi Output	Masa Berlaku
		Tengah	Kabupaten/ Kota	Menengah					kan kegiatan usaha
			Rendah	Skala Industri Besar	Berlokasi di Kawasan Peruntukan Industri atau Kawasan Peruntukan Industri		NA	NIB	Selama pelaku usaha menjalan kan kegiatan usaha
240	20299	Industri Barang Kimia Lainnya Ytdl	Menengah Rendah, Jika Lokasi Lintas Kabupaten/ Kota	Skala Industri Kecil Dan Industri Menengah	Industri kecil : - Industri Menengah : Berlokasi di Kawasan Peruntukan Industri		NA	NIB dan Sertifikat Standar	Selama pelaku usaha menjalan kan kegiatan usaha
			Menengah Tinggi	Skala Industri Besar	1. Berlokasi di Kawasan Industri atau Kawasan Peruntukan Industri 2. Telah selesai melaksanakan persiapan dan kegiatan pembangunan, pengadaan,		7 hari	NIB dan Sertifikat Standar	Selama pelaku usaha menjalan kan kegiatan usaha

No	Kode KBLI	Judul KBLI	Tingkat Risiko	Paramater	Persyaratan	Biaya	Jangka Waktu	Spesifikasi Output	Masa Berlaku
					pemasangan/instalasi peralatan, dan kesiapan lain yang diperlukan.				
241	20301	Industri Serat / Benang / Strip Filamen Buatan	Tinggi	- Skala industri besar - Lokasi lintas Kabupaten /kota untuk skala industri kecil dan industri menengah	1. Berlokasi di Kawasan Industri atau Kawasan Peruntukan Industri 2. Telah selesai melaksanakan persiapan dan kegiatan pembangunan, pengadaan, pemasangan/instalasi peralatan, dan kesiapan lain yang diperlukan.		7 hari	NIB dan Izin	Selama pelaku usaha menjalankan kegiatan usaha
242	20302	Industri Serat Stapel Buatan	Tinggi	- Skala industri besar - Lokasi lintas Kabupaten /kota untuk skala industri kecil dan industri	1. Berlokasi di Kawasan Industri atau Kawasan Peruntukan Industri 2. Telah selesai melaksanakan persiapan dan kegiatan pembangunan,		7 hari	NIB dan Izin	Selama pelaku usaha menjalankan kegiatan usaha

No	Kode KBLI	Judul KBLI	Tingkat Risiko	Paramater	Persyaratan	Biaya	Jangka Waktu	Spesifikasi Output	Masa Berlaku
				menengah	pengadaan, pemasangan/instalasi peralatan, dan kesiapan lain yang diperlukan.				
243	21011	Industri Bahan Farmasi untuk Manusia	Tinggi	- Skala industri besar - Lokasi lintas Kabupaten /kota untuk skala industri kecil dan industri menengah	1. Berlokasi di Kawasan Industri atau Kawasan Peruntukan Industri 2. Telah selesai melaksanakan persiapan dan kegiatan pembangunan, pengadaan, pemasangan/instalasi peralatan, dan kesiapan lain yang diperlukan.		7 hari	NIB dan Izin	Selama pelaku usaha menjalankan kegiatan usaha
244	21012	Industri Produk Farmasi untuk Manusia	Rendah	Skala industri kecil dan industri menengah jika lokasi lintas kabupaten / kota	Industri kecil : - Industri Menengah : Berlokasi di Kawasan Peruntukan Industri		NA	NIB	Selama pelaku usaha menjalankan kegiatan usaha

No	Kode KBLI	Judul KBLI	Tingkat Risiko	Paramater	Persyaratan	Biaya	Jangka Waktu	Spesifikasi Output	Masa Berlaku
			MenengahRendah	Skala industri besar	1. Berlokasi di Kawasan Industri atau Kawasan Peruntukan Industri 2. Telah selesai melaksanakan persiapan dan kegiatan pembangunan, pengadaan, pemasangan/instalasi peralatan, dan kesiapan lain yang diperlukan.		NA	NIB dan Sertifikat Standar	Selama pelaku usaha menjalankan kegiatan usaha
245	21013	Industri Produk Obat Tradisiorial untuk Hewan	MenengahRendah	- Skala industri besar - Lokasi lintas Kabupaten /kota untuk skala industri kecil dan industri menengah	1. Berlokasi di Kawasan Industri atau Kawasan Peruntukan Industri 2. Telah selesai melaksanakan persiapan dan kegiatan pembangunan, pengadaan, pemasangan/instalasi peralatan, dan kesiapan lain yang		NA	NIB dan Sertifikat Standar	Selama pelaku usaha menjalankan kegiatan usaha

No	Kode KBLI	Judul KBLI	Tingkat Risiko	Paramater	Persyaratan	Biaya	Jangka Waktu	Spesifikasi Output	Masa Berlaku
					diperlukan.				
246	21014	Industri Bahan Farmasi untuk Hewan	Menengah Tinggi	- Skala industri besar - Lokasi lintas Kabupaten /kota untuk skala industri kecil dan industri menengah	1. Berlokasi di Kawasan Industri atau Kawasan Peruntukan Industri 2. Telah selesai melaksanakan persiapan dan kegiatan pembangunan, pengadaan, pemasangan/instalasi peralatan, dan kesiapan lain yang diperlukan.		7 hari	NIB dan Sertifikat Standar	Selama pelaku usaha menjalankan kegiatan usaha
247	21015	Industri Alat Kesehatan dalam Subgolongan 2101	Menengah Rendah	Skala industri kecil dan industri menengah jika lokasi lintas kabupaten / kota	Industri kecil : - Industri Menengah : Berlokasi di Kawasan Peruntukan Industri		NA	NIB dan Sertifikat Standar	Selama pelaku usaha menjalankan kegiatan usaha
			Menengah Tinggi	Skala industri besar	1. Berlokasi di Kawasan Industri atau Kawasan Peruntukan Industri		7 hari	NIB dan Sertifikat Standar	Selama pelaku usaha menjalan

No	Kode KBLI	Judul KBLI	Tingkat Risiko	Paramater	Persyaratan	Biaya	Jangka Waktu	Spesifikasi Output	Masa Berlaku
					2. Telah selesai melaksanakan persiapan dan kegiatan pembangunan, pengadaan, pemasangan/instalasi peralatan, dan kesiapan lain yang diperlukan.				kan kegiatan usaha
248	21021	Industri Bahan Baku Obat Tradisional	Rendah	Skala industri kecil dan industri menengah jika lokasi lintas kabupaten / kota	Industri kecil : - Industri Menengah : Berlokasi di Kawasan Peruntukan Industri		NA	NIB	Selama pelaku usaha menjalan kan kegiatan usaha
			Menengah Rendah	Skala industri besar	1. Berlokasi di Kawasan Industri atau Kawasan Peruntukan Industri 2. Telah selesai melaksanakan persiapan dan kegiatan pembangunan,		NA	NIB dan Sertifikat Standar	Selama pelaku usaha menjalan kan kegiatan usaha

No	Kode KBLI	Judul KBLI	Tingkat Risiko	Paramater	Persyaratan	Biaya	Jangka Waktu	Spesifikasi Output	Masa Berlaku
					pengadaan, pemasangan/instalasi peralatan, dan kesiapan lain yang diperlukan.				
249	21022	Industri Produk Obat Tradisional	Rendah	Skala industri kecil dan industri menengah jika lokasi lintas kabupaten / kota	Industri kecil : - Industri Menengah : Berlokasi di Kawasan Peruntukan Industri		NA	NIB	Selama pelaku usaha menjalankan kegiatan usaha
			Menengah Rendah	Skala industri besar	1. Berlokasi di Kawasan Industri atau Kawasan Peruntukan Industri 2. Telah selesai melaksanakan persiapan dan kegiatan pembangunan, pengadaan, pemasangan/instalasi peralatan, dan kesiapan lain yang diperlukan.		NA	NIB dan Sertifikat Standar	Selama pelaku usaha menjalankan kegiatan usaha

No	Kode KBLI	Judul KBLI	Tingkat Risiko	Paramater	Persyaratan	Biaya	Jangka Waktu	Spesifikasi Output	Masa Berlaku
250	21023	Industri Produk Obat Tradisional untuk Hewan	Menengah Rendah	Skala industri kecil dan industri menengah jika lokasi lintas kabupaten / kota	Industri kecil : - Industri Menengah : Berlokasi di Kawasan Peruntukan Industri		NA	NIB dan Sertifikat Standar	Selama pelaku usaha menjalankan kegiatan usaha
			Menengah Rendah	Skala industri besar	1. Berlokasi di Kawasan Industri atau Kawasan Peruntukan Industri 2. Telah selesai melaksanakan persiapan dan kegiatan pembangunan, pengadaan, pemasangan/instalasi peralatan, dan kesiapan lain yang diperlukan.		NA	NIB dan Sertifikat Standar	Selama pelaku usaha menjalankan kegiatan usaha
251	22111	Industri Ban Luar dan Ban Dalam	Menengah Tinggi	- Skala industri besar - Lokasi lintas Kabupaten	1. Berlokasi di Kawasan Industri atau Kawasan Peruntukan Industri 2. Telah selesai		7 hari	NIB dan Sertifikat Standar	Selama pelaku usaha menjalankan

No	Kode KBLI	Judul KBLI	Tingkat Risiko	Paramater	Persyaratan	Biaya	Jangka Waktu	Spesifikasi Output	Masa Berlaku
				/kota untuk skala industri kecil dan industri menengah	melaksanakan persiapan dan kegiatan pembangunan, pengadaan, pemasangan/instalasi peralatan, dan kesiapan lain yang diperlukan.				kegiatan usaha
252	22112	Industri Vulkanisir Ban	Menengah Rendah	Skala industri kecil dan industri menengah jika lokasi lintas kabupaten / kota	Industri kecil : - Industri Menengah : Berlokasi di Kawasan Peruntukan Industri		NA	NIB dan Sertifikat Standar	Selama pelaku usaha menjalankan kegiatan usaha
			Menengah Tinggi	Skala industri besar	1. Berlokasi di Kawasan Industri atau Kawasan Peruntukan Industri 2. Telah selesai melaksanakan persiapan dan kegiatan pembangunan, pengadaan,		7 hari	NIB dan Sertifikat Standar	Selama pelaku usaha menjalankan kegiatan usaha

No	Kode KBLI	Judul KBLI	Tingkat Risiko	Paramater	Persyaratan	Biaya	Jangka Waktu	Spesifikasi Output	Masa Berlaku
					pemasangan/instalasi peralatan, dan kesiapan lain yang diperlukan.				
253	22121	Industri Pengasapan Karet	Rendah	Skala industri kecil dan industri menengah jika lokasi lintas kabupaten / kota	Industri kecil : - Industri Menengah : Berlokasi di Kawasan Peruntukan Industri		NA	NIB	Selama pelaku usaha menjalankan kegiatan usaha
			Tinggi	Skala industri besar	1. Berlokasi di Kawasan Industri atau Kawasan Peruntukan Industri 2. Telah selesai melaksanakan persiapan dan kegiatan pembangunan, pengadaan, pemasangan/instalasi peralatan, dan kesiapan lain yang diperlukan.		7 hari	NIB dan Izin	Selama pelaku usaha menjalankan kegiatan usaha

No	Kode KBLI	Judul KBLI	Tingkat Risiko	Paramater	Persyaratan	Biaya	Jangka Waktu	Spesifikasi Output	Masa Berlaku
254	22122	Industri Remilling Karet	Rendah	Skala industri kecil dan industri menengah jika lokasi lintas kabupaten / kota	Industri kecil : - Industri Menengah : Berlokasi di Kawasan Peruntukan Industri		NA	NIB	Selama pelaku usaha menjalan kan kegiatan usaha
			Tinggi	Skala industri besar	1. Berlokasi di Kawasan Industri atau Kawasan Peruntukan Industri 2. Telah selesai melaksanakan persiapan dan kegiatan pembangunan, pengadaan, pemasangan/instalasi peralatan, dan kesiapan lain yang diperlukan.		7 hari	NIB dan Izin	Selama pelaku usaha menjalan kan kegiatan usaha
255	22123	Industri Karet Remah (Crumb Rubber)	Rendah	Skala industri kecil dan industri menengah jika lokasi lintas	Industri kecil : - Industri Menengah : Berlokasi di Kawasan Peruntukan Industri		NA	NIB	Selama pelaku usaha menjalan kan

No	Kode KBLI	Judul KBLI	Tingkat Risiko	Paramater	Persyaratan	Biaya	Jangka Waktu	Spesifikasi Output	Masa Berlaku
				kabupaten / kota					kegiatan usaha
			Tinggi	Skala industri besar	1. Berlokasi di Kawasan Industri atau Kawasan Peruntukan Industri 2. Telah selesai melaksanakan persiapan dan kegiatan pembangunan, pengadaan, pemasangan/instalasi peralatan, dan kesiapan lain yang diperlukan.		7 hari	NIB dan Izin	Selama pelaku usaha menjalankan kegiatan usaha
256	22191	Industri Barang dari Karet untuk Keperluan Rumah Tangga	Rendah	Skala industri kecil dan industri menengah jika lokasi lintas kabupaten / kota	Industri kecil : - Industri Menengah : Berlokasi di Kawasan Peruntukan Industri		NA	NIB	Selama pelaku usaha menjalankan kegiatan usaha
			Menengah Tinggi	Skala industri besar	1. Berlokasi di Kawasan Industri atau		7 hari	NIB dan Izin	Selama pelaku

No	Kode KBLI	Judul KBLI	Tingkat Risiko	Paramater	Persyaratan	Biaya	Jangka Waktu	Spesifikasi Output	Masa Berlaku
					Kawasan Peruntukan Industri 2. Telah selesai melaksanakan persiapan dan kegiatan pembangunan, pengadaan, pemasangan/instalasi peralatan, dan kesiapan lain yang diperlukan.				usaha menjalankan kegiatan usaha
257	22192	Industri Barang dari Karet untuk Keperluan Industri	Rendah	Skala industri kecil dan industri menengah jika lokasi lintas kabupaten / kota	Industri kecil : - Industri Menengah : Berlokasi di Kawasan Peruntukan Industri		NA	NIB	Selama pelaku usaha menjalankan kegiatan usaha
			Menengah Tinggi	Skala industri besar	1. Berlokasi di Kawasan Industri atau Kawasan Peruntukan Industri 2. Telah selesai melaksanakan persiapan dan		7 hari	NIB dan Sertifikat Standar	Selama pelaku usaha menjalankan kegiatan usaha

No	Kode KBLI	Judul KBLI	Tingkat Risiko	Paramater	Persyaratan	Biaya	Jangka Waktu	Spesifikasi Output	Masa Berlaku
					kegiatan pembangunan, pengadaan, pemasangan/instalasi peralatan, dan kesiapan lain yang diperlukan.				
258	22193	Industri Barang dari Karet untuk Keperluan Infrastruktur	Menengah Rendah	Skala industri kecil dan industri menengah jika lokasi lintas kabupaten / kota	Industri kecil : - Industri Menengah : Berlokasi di Kawasan Peruntukan Industri		NA	NIB dan Sertifikat Standar	Selama pelaku usaha menjalankan kegiatan usaha
			Menengah Tinggi	Skala industri besar	1. Berlokasi di Kawasan Industri atau Kawasan Peruntukan Industri 2. Telah selesai melaksanakan persiapan dan kegiatan pembangunan, pengadaan, pemasangan/instalasi peralatan, dan		7 hari	NIB dan Sertifikat Standar	Selama pelaku usaha menjalankan kegiatan usaha

No	Kode KBLI	Judul KBLI	Tingkat Risiko	Paramater	Persyaratan	Biaya	Jangka Waktu	Spesifikasi Output	Masa Berlaku
					kesiapan lain yang diperlukan.				
259	22194	Industri Barang dari Karet untuk Kesehatan	Menengah Rendah	Skala industri kecil dan industri menengah jika lokasi lintas kabupaten / kota	Industri kecil : - Industri Menengah : Berlokasi di Kawasan Peruntukan Industri		NA	NIB dan Sertifikat Standar	Selama pelaku usaha menjalankan kegiatan usaha
			Menengah Rendah	Skala industri besar	1. Berlokasi di Kawasan Industri atau Kawasan Peruntukan Industri 2. Telah selesai melaksanakan persiapan dan kegiatan pembangunan, pengadaan, pemasangan/instalasi peralatan, dan kesiapan lain yang diperlukan.		NA	NIB dan Sertifikat Standar	Selama pelaku usaha menjalankan kegiatan usaha
260	22199	Industri Barang dari Karet Lainnya	Rendah	Skala industri kecil dan industri	Industri kecil : - Industri Menengah : Berlokasi di Kawasan		NA	NIB	Selama pelaku usaha

No	Kode KBLI	Judul KBLI	Tingkat Risiko	Paramater	Persyaratan	Biaya	Jangka Waktu	Spesifikasi Output	Masa Berlaku
		Ytdl		menengah jika lokasi lintas kabupaten / kota	Peruntukan Industri				menjalankan kegiatan usaha
			Menengah Tinggi	Skala industri besar	1. Berlokasi di Kawasan Industri atau Kawasan Peruntukan Industri 2. Telah selesai melaksanakan persiapan dan kegiatan pembangunan, pengadaan, pemasangan/instalasi peralatan, dan kesiapan lain yang diperlukan.		7 hari	NIB dan Sertifikat Standar	Selama pelaku usaha menjalankan kegiatan usaha
261	22210	Industri Barang dari Plastik untuk Bangunan	Menengah Tinggi	- Skala industri besar - Lokasi lintas Kabupaten /kota untuk skala industri kecil	1. Berlokasi di Kawasan Industri atau Kawasan Peruntukan Industri 2. Telah selesai melaksanakan persiapan dan kegiatan		7 hari	NIB dan Sertifikat Standar	Selama pelaku usaha menjalankan kegiatan usaha

No	Kode KBLI	Judul KBLI	Tingkat Risiko	Paramater	Persyaratan	Biaya	Jangka Waktu	Spesifikasi Output	Masa Berlaku
				dan industri menengah	pembangunan, pengadaan, pemasangan/instalasi peralatan, dan kesiapan lain yang diperlukan.				
262	22220	Industri Barang dari Plastik untuk Pengemasan	Rendah	Skala industri kecil dan industri menengah jika lokasi lintas kabupaten / kota	Industri kecil : - Industri Menengah : Berlokasi di Kawasan Peruntukan Industri		NA	NIB	Selama pelaku usaha menjalankan kegiatan usaha
			Menengah Tinggi	Skala industri besar	1. Berlokasi di Kawasan Industri atau Kawasan Peruntukan Industri 2. Telah selesai melaksanakan persiapan dan kegiatan pembangunan, pengadaan, pemasangan/instalasi peralatan, dan kesiapan lain yang		7 hari	NIB dan Sertifikat Standar	Selama pelaku usaha menjalankan kegiatan usaha

No	Kode KBLI	Judul KBLI	Tingkat Risiko	Paramater	Persyaratan	Biaya	Jangka Waktu	Spesifikasi Output	Masa Berlaku
					diperlukan.				
263	22230	Industri Pipa Plastik dan Perlengkapannya	Menengah Tinggi	- Skala industri besar - Lokasi lintas Kabupaten /kota untuk skala industri kecil dan industri menengah	1. Berlokasi di Kawasan Industri atau Kawasan Peruntukan Industri 2. Telah selesai melaksanakan persiapan dan kegiatan pembangunan, pengadaan, pemasangan/instalasi peralatan, dan kesiapan lain yang diperlukan.		7 hari	NIB dan Sertifikat Standar	Selama pelaku usaha menjalankan kegiatan usaha
264	22291	Industri Barang Plastik Lembaran	Menengah Tinggi	- Skala industri besar - Lokasi lintas Kabupaten /kota untuk skala industri kecil dan industri menengah	1. Berlokasi di Kawasan Industri atau Kawasan Peruntukan Industri 2. Telah selesai melaksanakan persiapan dan kegiatan pembangunan, pengadaan, pemasangan/instalasi peralatan, dan		7 hari	NIB dan Sertifikat Standar	Selama pelaku usaha menjalankan kegiatan usaha

No	Kode KBLI	Judul KBLI	Tingkat Risiko	Paramater	Persyaratan	Biaya	Jangka Waktu	Spesifikasi Output	Masa Berlaku
					kesiapan lain yang diperlukan.				
265	22292	Industri Perlengkapan dan Peralatan Rumah Tangga (Tidak Termasuk Furnitur)	Rendah	Skala industri kecil dan industri menengah jika lokasi lintas kabupaten / kota	Industri kecil : - Industri Menengah : Berlokasi di Kawasan Peruntukan Industri		NA	NIB	Selama pelaku usaha menjalankan kegiatan usaha
			Menengah Tinggi	Skala industri besar	1. Berlokasi di Kawasan Industri atau Kawasan Peruntukan Industri 2. Telah selesai melaksanakan persiapan dan kegiatan pembangunan, pengadaan, pemasangan/instalasi peralatan, dan kesiapan lain yang diperlukan.		7 hari	NIB dan Sertifikat Standar	Selama pelaku usaha menjalankan kegiatan usaha
266	22293	Industri Barang dan Peralatan	Rendah	Skala industri kecil dan industri	Industri kecil : - Industri Menengah : Berlokasi di Kawasan		NA	NIB	Selama pelaku usaha

No	Kode KBLI	Judul KBLI	Tingkat Risiko	Paramater	Persyaratan	Biaya	Jangka Waktu	Spesifikasi Output	Masa Berlaku
		Teknik/ Industri dari Plastik		menengah jika lokasi lintas kabupaten / kota	Peruntukan Industri				menjalan kan kegiatan usaha
			MenengahTi nggi	Skala industri besar	1. Berlokasi di Kawasan Industri atau Kawasan Peruntukan Industri 2. Telah selesai melaksanakan persiapan dan kegiatan pembangunan, pengadaan, pemasangan/instalasi peralatan, dan kesiapan lain yang diperlukan.		7 hari	NIB dan Sertifikat Standar	Selama pelaku usaha menjalan kan kegiatan usaha
267	22299	Industri Barang Plastik Lainnya Ytdl - Untuk Skala Usaha lndustri Kecil dan	Rendah	Skala industri kecil dan industri menengah jika lokasi lintas kabupaten / kota	Industri kecil : - Industri Menengah : Berlokasi di Kawasan Peruntukan Industri		NA	NIB	Selama pelaku usaha menjalan kan kegiatan usaha

No	Kode KBLI	Judul KBLI	Tingkat Risiko	Paramater	Persyaratan	Biaya	Jangka Waktu	Spesifikasi Output	Masa Berlaku
		Menengah							
			Menengah Tinggi	Skala industri besar	1. Berlokasi di Kawasan Industri atau Kawasan Peruntukan Industri 2. Telah selesai melaksanakan persiapan dan kegiatan pembangunan, pengadaan, pemasangan/instalasi peralatan, dan kesiapan lain yang diperlukan.		7 hari	NIB dan Sertifikat Standar	Selama pelaku usaha menjalankan kegiatan usaha
268	23111	Industri Kaca Lembaran	Menengah Tinggi	- Skala industri besar - Lokasi lintas Kabupaten /kota untuk skala industri kecil dan industri menengah	1. Berlokasi di Kawasan Industri atau Kawasan Peruntukan Industri 2. Telah selesai melaksanakan persiapan dan kegiatan pembangunan, pengadaan, pemasangan/instalasi		7 hari	NIB dan Sertifikat Standar	Selama pelaku usaha menjalankan kegiatan usaha

No	Kode KBLI	Judul KBLI	Tingkat Risiko	Paramater	Persyaratan	Biaya	Jangka Waktu	Spesifikasi Output	Masa Berlaku
					peralatan, dan kesiapan lain yang diperlukan.				
269	23112	Industri Kaca Pengaman	Menengah Tinggi	- Skala industri besar - Lokasi lintas Kabupaten /kota untuk skala industri kecil dan industri menengah	1. Berlokasi di Kawasan Industri atau Kawasan Peruntukan Industri 2. Telah selesai melaksanakan persiapan dan kegiatan pembangunan, pengadaan, pemasangan/instalasi peralatan, dan kesiapan lain yang diperlukan.		7 hari	NIB dan Sertifikat Standar	Selama pelaku usaha menjalankan kegiatan usaha
270	23119	Industri Kaca Lainnya	Menengah Tinggi	- Skala industri besar - Lokasi lintas Kabupaten /kota untuk skala industri kecil dan industri menengah	1. Berlokasi di Kawasan Industri atau Kawasan Peruntukan Industri 2. Telah selesai melaksanakan persiapan dan kegiatan pembangunan, pengadaan,		7 hari	NIB dan Sertifikat Standar	Selama pelaku usaha menjalankan kegiatan usaha

No	Kode KBLI	Judul KBLI	Tingkat Risiko	Paramater	Persyaratan	Biaya	Jangka Waktu	Spesifikasi Output	Masa Berlaku
					pemasangan/instalasi peralatan, dan kesiapan lain yang diperlukan.				
271	23121	Industri Perlengkapan dan Peralatan Rumah Tangga dari Kaca	Rendah	Skala industri kecil dan industri menengah jika lokasi lintas kabupaten / kota	Industri kecil : - Industri Menengah : Berlokasi di Kawasan Peruntukan Industri		NA	NIB	Selama pelaku usaha menjalankan kegiatan usaha
			Menengah Tinggi	Skala industri besar	1. Berlokasi di Kawasan Industri atau Kawasan Peruntukan Industri 2. Telah selesai melaksanakan persiapan dan kegiatan pembangunan, pengadaan, pemasangan/instalasi peralatan, dan kesiapan lain yang diperlukan.		7 hari	NIB dan Sertifikat Standar	Selama pelaku usaha menjalankan kegiatan usaha

No	Kode KBLI	Judul KBLI	Tingkat Risiko	Paramater	Persyaratan	Biaya	Jangka Waktu	Spesifikasi Output	Masa Berlaku
272	23122	Industri Alat - Alat Laboratorium, Farmasi dan Kesehatan dari Kaca	Rendah	Skala industri kecil dan industri menengah jika lokasi lintas kabupaten / kota	Industri kecil : - Industri Menengah : Berlokasi di Kawasan Peruntukan Industri		NA	NIB	Selama pelaku usaha menjalankan kegiatan usaha
			Menengah Tinggi	Skala industri besar	1. Berlokasi di Kawasan Industri atau Kawasan Peruntukan Industri 2. Telah selesai melaksanakan persiapan dan kegiatan pembangunan, pengadaan, pemasangan/instalasi peralatan, dan kesiapan lain yang diperlukan.		7 hari	NIB dan Sertifikat Standar	Selama pelaku usaha menjalankan kegiatan usaha
273	23123	Industri Kemasan dari Kaca	Rendah	Skala industri kecil dan industri menengah jika lokasi lintas	Industri kecil : - Industri Menengah : Berlokasi di Kawasan Peruntukan Industri		NA	NIB	Selama pelaku usaha menjalankan

No	Kode KBLI	Judul KBLI	Tingkat Risiko	Paramater	Persyaratan	Biaya	Jangka Waktu	Spesifikasi Output	Masa Berlaku
				kabupaten / kota					kegiatan usaha
			Menengah Tinggi	Skala industri besar	1. Berlokasi di Kawasan Industri atau Kawasan Peruntukan Industri 2. Telah selesai melaksanakan persiapan dan kegiatan pembangunan, pengadaan, pemasangan/instalasi peralatan, dan kesiapan lain yang diperlukan.		7 hari	NIB dan Sertifikat Standar	Selama pelaku usaha menjalankan kegiatan usaha
274	23124	Industri Alat Laboratorium Klinis	Menengah Rendah	Skala industri kecil dan industri menengah jika lokasi lintas kabupaten / kota	Industri kecil : - Industri Menengah : Berlokasi di Kawasan Peruntukan Industri		NA	NIB dan Sertifikat Standar	Selama pelaku usaha menjalankan kegiatan usaha
			Tinggi	Skala industri besar	1. Berlokasi di Kawasan Industri atau		7 hari	NIB dan Izin	Selama pelaku

No	Kode KBLI	Judul KBLI	Tingkat Risiko	Paramater	Persyaratan	Biaya	Jangka Waktu	Spesifikasi Output	Masa Berlaku
					Kawasan Peruntukan Industri 2. Telah selesai melaksanakan persiapan dan kegiatan pembangunan, pengadaan, pemasangan/instalasi peralatan, dan kesiapan lain yang diperlukan.				usaha menjalankan kegiatan usaha
275	23129	Industri Barang Lainnya dari Kaca	Rendah	Skala industri kecil dan industri menengah / Gubernur, jika lokasi lintas kabupaten / kota	Industri kecil : - Industri Menengah : Berlokasi di Kawasan Peruntukan Industri		NA	NIB	Selama pelaku usaha menjalankan kegiatan usaha
			Menengah Tinggi	Skala industri besar	1. Berlokasi di Kawasan Industri atau Kawasan Peruntukan Industri 2. Telah selesai melaksanakan		7 hari	NIB dan Sertifikat Standar	Selama pelaku usaha menjalankan kegiatan

No	Kode KBLI	Judul KBLI	Tingkat Risiko	Paramater	Persyaratan	Biaya	Jangka Waktu	Spesifikasi Output	Masa Berlaku
					persiapan dan kegiatan pembangunan, pengadaan, pemasangan/instalasi peralatan, dan kesiapan lain yang diperlukan.				usaha
276	23911	Industri Bata, Mortar, Semen, dan Sejenisnya yang Tahan Api	Menengah Rendah	Skala industri kecil dan industri menengah jika lokasi lintas kabupaten / kota	Industri kecil : - Industri Menengah : Berlokasi di Kawasan Peruntukan Industri		NA	NIB dan Sertifikat Standar	Selama pelaku usaha menjalankan kegiatan usaha
			Menengah Tinggi	Skala industri besar	1. Berlokasi di Kawasan Industri atau Kawasan Peruntukan Industri 2. Telah selesai melaksanakan persiapan dan kegiatan pembangunan,		7 hari	NIB dan Sertifikat Standar	Selama pelaku usaha menjalankan kegiatan usaha

No	Kode KBLI	Judul KBLI	Tingkat Risiko	Paramater	Persyaratan	Biaya	Jangka Waktu	Spesifikasi Output	Masa Berlaku
					pengadaan, pemasangan/instalasi peralatan, dan kesiapan lain yang diperlukan.				
277	23919	Industri Barang Tahan Api dari Tanah Liat/ Keramik Lainnya	Menengah Rendah	Skala industri kecil dan industri menengah jika lokasi lintas kabupaten / kota	Industri kecil : - Industri Menengah : Berlokasi di Kawasan Peruntukan Industri		NA	NIB dan Sertifikat Standar	Selama pelaku usaha menjalankan kegiatan usaha
			Menengah Tinggi	Skala industri besar	1. Berlokasi di Kawasan Industri atau Kawasan Peruntukan Industri 2. Telah selesai melaksanakan persiapan dan kegiatan pembangunan, pengadaan, pemasangan/instalasi peralatan, dan kesiapan lain yang diperlukan.		7 hari	NIB dan Sertifikat Standar	Selama pelaku usaha menjalankan kegiatan usaha

No	Kode KBLI	Judul KBLI	Tingkat Risiko	Paramater	Persyaratan	Biaya	Jangka Waktu	Spesifikasi Output	Masa Berlaku
278	23921	Industri Batu Bata dari Tanah Liat/ Keramik	Rendah	Skala industri kecil dan industri menengah jika lokasi lintas kabupaten / kota	Industri kecil : - Industri Menengah : Berlokasi di Kawasan Peruntukan Industri		NA	NIB	Selama pelaku usaha menjalan kan kegiatan usaha
			Menengah Tinggi	Skala industri besar	1. Berlokasi di Kawasan Industri atau Kawasan Peruntukan Industri 2. Telah selesai melaksanakan persiapan dan kegiatan pembangunan, pengadaan, pemasangan/instalasi peralatan, dan kesiapan lain yang diperlukan.		7 hari	NIB dan Sertifikat Standar	Selama pelaku usaha menjalan kan kegiatan usaha
279	23922	Industri Genteng dari Tanah Liat/ Keramik	Rendah	Skala industri kecil dan industri menengah jika lokasi lintas	Industri kecil : - Industri Menengah : Berlokasi di Kawasan Peruntukan Industri		NA	NIB	Selama pelaku usaha menjalan kan

No	Kode KBLI	Judul KBLI	Tingkat Risiko	Paramater	Persyaratan	Biaya	Jangka Waktu	Spesifikasi Output	Masa Berlaku
				kabupaten / kota					kegiatan usaha
			Menengah Tinggi	Skala industri besar	1. Berlokasi di Kawasan Industri atau Kawasan Peruntukan Industri 2. Telah selesai melaksanakan persiapan dan kegiatan pembangunan, pengadaan, pemasangan/instalasi peralatan, dan kesiapan lain yang diperlukan.		7 hari	NIB dan Sertifikat Standar	Selama pelaku usaha menjalankan kegiatan usaha
280	23923	Industri Peralatan Saniter dari Porselen	Rendah	Skala industri kecil dan industri menengah jika lokasi lintas kabupaten / kota	Industri kecil : - Industri Menengah : Berlokasi di Kawasan Peruntukan Industri		NA	NIB	Selama pelaku usaha menjalankan kegiatan usaha
			Menengah Tinggi	Skala industri besar	1. Berlokasi di Kawasan Industri atau		7 hari	NIB dan Sertifikat	Selama pelaku

No	Kode KBLI	Judul KBLI	Tingkat Risiko	Paramater	Persyaratan	Biaya	Jangka Waktu	Spesifikasi Output	Masa Berlaku
					Kawasan Peruntukan Industri 2. Telah selesai melaksanakan persiapan dan kegiatan pembangunan, pengadaan, pemasangan/instalasi peralatan, dan kesiapan lain yang diperlukan.			Standar	usaha menjalankan kegiatan usaha
281	23929	Industri Bahan Bangunan dari Tanah Liat/Keramik Bukan Batu Bata dan Genteng	Rendah	Skala industri kecil dan industri menengah jika lokasi lintas kabupaten / kota	Industri kecil : - Industri Menengah : Berlokasi di Kawasan Peruntukan Industri		NA	NIB	Selama pelaku usaha menjalankan kegiatan usaha
			Menengah Tinggi	Skala industri besar	1. Berlokasi di Kawasan Industri atau Kawasan Peruntukan Industri 2. Telah selesai melaksanakan		7 hari	NIB dan Sertifikat Standar	Selama pelaku usaha menjalankan kegiatan

No	Kode KBLI	Judul KBLI	Tingkat Risiko	Paramater	Persyaratan	Biaya	Jangka Waktu	Spesifikasi Output	Masa Berlaku
					persiapan dan kegiatan pembangunan, pengadaan, pemasangan/instalasi peralatan, dan kesiapan lain yang diperlukan.				usaha
282	23931	Industri Perlengkapan Rumah Tangga dari Porselen	MenengahRendah	Skala industri kecil dan industri menengah jika lokasi lintas kabupaten / kota	Industri kecil : - Industri Menengah : Berlokasi di Kawasan Peruntukan Industri		NA	NIB dan Sertifikat Standar	Selama pelaku usaha menjalankan kegiatan usaha
			Menengah Tinggi	Skala industri besar	1. Berlokasi di Kawasan Industri atau Kawasan Peruntukan Industri 2. Telah selesai melaksanakan persiapan dan kegiatan pembangunan, pengadaan, pemasangan/instalasi		7 hari	NIB dan Sertifikat Standar	Selama pelaku usaha menjalankan kegiatan usaha

No	Kode KBLI	Judul KBLI	Tingkat Risiko	Paramater	Persyaratan	Biaya	Jangka Waktu	Spesifikasi Output	Masa Berlaku
					peralatan, dan kesiapan lain yang diperlukan.				
283	23932	Lndustri Perlengkapan Rumah Tangga dari Tanah Liat/ Keramik	Menengah Rendah	Skala industri kecil dan industri menengah jika lokasi lintas kabupaten / kota	Industri kecil : - Industri Menengah : Berlokasi di Kawasan Peruntukan Industri		NA	NIB dan Sertifikat Standar	Selama pelaku usaha menjalan kan kegiatan usaha
			Menengah Tinggi	Skala industri besar	1. Berlokasi di Kawasan Industri atau Kawasan Peruntukan Industri 2. Telah selesai melaksanakan persiapan dan kegiatan pembangunan, pengadaan, pemasangan/instalasi peralatan, dan kesiapan lain yang diperlukan.		7 hari	NIB dan Sertifikat Standar	Selama pelaku usaha menjalan kan kegiatan usaha
284	23933	Industri Alat	Menengah	Skala industri kecil dan	Industri kecil : - Industri Menengah :		NA	NIB dan Sertifikat	Selama pelaku

No	Kode KBLI	Judul KBLI	Tingkat Risiko	Paramater	Persyaratan	Biaya	Jangka Waktu	Spesifikasi Output	Masa Berlaku
		Laboratorium Dan Alat Listrik/Teknik dari Porselen	Rendah	industri menengah jika lokasi lintas kabupaten / kota	Berlokasi di Kawasan Peruntukan Industri			Standar	usaha menjalankan kegiatan usaha
			Menengah Tinggi	Skala industri besar	1. Berlokasi di Kawasan Industri atau Kawasan Peruntukan Industri 2. Telah selesai melaksanakan persiapan dan kegiatan pembangunan, pengadaan, pemasangan/instalasi peralatan, dan kesiapan lain yang diperlukan.		7 hari	NIB dan Sertifikat Standar	Selama pelaku usaha menjalankan kegiatan usaha
285	23939	Industri Barang Tanah Liat/ Keramik dan Porselen Lainnya Bukan Bahan	Menengah Rendah	Skala industri kecil dan industri menengah jika lokasi lintas kabupaten /	Industri kecil : - Industri Menengah : Berlokasi di Kawasan Peruntukan Industri		NA	NIB dan Sertifikat Standar	Selama pelaku usaha menjalankan kegiatan usaha

No	Kode KBLI	Judul KBLI	Tingkat Risiko	Paramater	Persyaratan	Biaya	Jangka Waktu	Spesifikasi Output	Masa Berlaku
		Bangunan		kota					
			Menengah Tinggi	Skala industri besar	1. Berlokasi di Kawasan Industri atau Kawasan Peruntukan Industri 2. Telah selesai melaksanakan persiapan dan kegiatan pembangunan, pengadaan, pemasangan/instalasi peralatan, dan kesiapan lain yang diperlukan.		7 hari	NIB dan Sertifikat Standar	Selama pelaku usaha menjalankan kegiatan usaha
286	23941	Industri Semen	Menengah Tinggi	- Skala industri besar - Lokasi lintas Kabupaten /kota untuk skala industri kecil dan industri menengah	1. Berlokasi di Kawasan Industri atau Kawasan Peruntukan Industri 2. Telah selesai melaksanakan persiapan dan kegiatan pembangunan, pengadaan, pemasangan/instalasi		7 hari	NIB dan Sertifikat Standar	Selama pelaku usaha menjalankan kegiatan usaha

No	Kode KBLI	Judul KBLI	Tingkat Risiko	Paramater	Persyaratan	Biaya	Jangka Waktu	Spesifikasi Output	Masa Berlaku
					peralatan, dan kesiapan lain yang diperlukan.				
287	23942	Industri Kapur	Rendah	Skala industri kecil dan industri menengah jika lokasi lintas kabupaten / kota	Industri kecil : - Industri Menengah : Berlokasi di Kawasan Peruntukan Industri		NA	NIB	Selama pelaku usaha menjalankan kegiatan usaha
			Menengah Tinggi	Skala industri besar	1. Berlokasi di Kawasan Industri atau Kawasan Peruntukan Industri 2. Telah selesai melaksanakan persiapan dan kegiatan pembangunan, pengadaan, pemasangan/instalasi peralatan, dan kesiapan lain yang diperlukan.		7 hari	NIB dan Sertifikat Standar	Selama pelaku usaha menjalankan kegiatan usaha
288	23943	Industri Gips	Rendah	Skala industri kecil dan	Industri kecil : - Industri Menengah :		NA	NIB	Selama pelaku

No	Kode KBLI	Judul KBLI	Tingkat Risiko	Paramater	Persyaratan	Biaya	Jangka Waktu	Spesifikasi Output	Masa Berlaku
				industri menengah jika lokasi lintas kabupaten / kota	Berlokasi di Kawasan Peruntukan Industri				usaha menjalankan kegiatan usaha
			Menengah Tinggi	Skala industri besar	1. Berlokasi di Kawasan Industri atau Kawasan Peruntukan Industri 2. Telah selesai melaksanakan persiapan dan kegiatan pembangunan, pengadaan, pemasangan/instalasi peralatan, dan kesiapan lain yang diperlukan.		7 hari	NIB dan Sertifikat Standar	Selama pelaku usaha menjalankan kegiatan usaha
289	23951	Industri Barang dari Semen	Rendah	Skala industri kecil dan industri menengah jika lokasi lintas kabupaten / kota	Industri kecil : - Industri Menengah : Berlokasi di Kawasan Peruntukan Industri		NA	NIB	Selama pelaku usaha menjalankan kegiatan usaha

No	Kode KBLI	Judul KBLI	Tingkat Risiko	Paramater	Persyaratan	Biaya	Jangka Waktu	Spesifikasi Output	Masa Berlaku
			Menengah Tinggi	Skala industri besar	1. Berlokasi di Kawasan Industri atau Kawasan Peruntukan Industri 2. Telah selesai melaksanakan persiapan dan kegiatan pembangunan, pengadaan, pemasangan/instalasi peralatan, dan kesiapan lain yang diperlukan.		7 hari	NIB dan Sertifikat Standar	Selama pelaku usaha menjalankan kegiatan usaha
290	23952	Industri Barang dari Kapur	Rendah	Skala industri kecil dan industri menengah jika lokasi lintas kabupaten / kota	Industri kecil : - Industri Menengah : Berlokasi di Kawasan Peruntukan Industri		NA	NIB	Selama pelaku usaha menjalankan kegiatan usaha
			Menengah Tinggi	Skala industri besar	1. Berlokasi di Kawasan Industri atau Kawasan Peruntukan Industri 2. Telah selesai		7 hari	NIB dan Sertifikat Standar	Selama pelaku usaha menjalankan

No	Kode KBLI	Judul KBLI	Tingkat Risiko	Paramater	Persyaratan	Biaya	Jangka Waktu	Spesifikasi Output	Masa Berlaku
					melaksanakan persiapan dan kegiatan pembangunan, pengadaan, pemasangan/instalasi peralatan, dan kesiapan lain yang diperlukan.				kegiatan usaha
291	23953	Industri Barang dari Semen dan Kapur untuk Konstruksi	Rendah	Skala industri kecil dan industri menengah jika lokasi lintas kabupaten / kota	Industri kecil : - Industri Menengah : Berlokasi di Kawasan Peruntukan Industri		NA	NIB	Selama pelaku usaha menjalankan kegiatan usaha
			Menengah Tinggi	Skala industri besar	1. Berlokasi di Kawasan Industri atau Kawasan Peruntukan Industri 2. Telah selesai melaksanakan persiapan dan kegiatan pembangunan, pengadaan,		7 hari	NIB dan Sertifikat Standar	Selama pelaku usaha menjalankan kegiatan usaha

No	Kode KBLI	Judul KBLI	Tingkat Risiko	Paramater	Persyaratan	Biaya	Jangka Waktu	Spesifikasi Output	Masa Berlaku
					pemasangan/instalasi peralatan, dan kesiapan lain yang diperlukan.				
292	23954	Industri Barang dari Gips untuk Konstruksi	Rendah	Skala industri kecil dan industri menengah jika lokasi lintas kabupaten / kota	Industri kecil : - Industri Menengah : Berlokasi di Kawasan Peruntukan Industri		NA	NIB	Selama pelaku usaha menjalankan kegiatan usaha
			Menengah Tinggi	Skala industri besar	1. Berlokasi di Kawasan Industri atau Kawasan Peruntukan Industri 2. Telah selesai melaksanakan persiapan dan kegiatan pembangunan, pengadaan, pemasangan/instalasi peralatan, dan kesiapan lain yang diperlukan.		7 hari	NIB dan Sertifikat Standar	Selama pelaku usaha menjalankan kegiatan usaha

No	Kode KBLI	Judul KBLI	Tingkat Risiko	Paramater	Persyaratan	Biaya	Jangka Waktu	Spesifikasi Output	Masa Berlaku
293	23955	Industri Barang dari Asbes untuk Keperluan Bahan Bangunan	Menengah Tinggi	- Skala industri besar - Lokasi lintas Kabupaten /kota untuk skala industri kecil dan industri menengah	1. Berlokasi di Kawasan Industri atau Kawasan Peruntukan Industri 2. Telah selesai melaksanakan persiapan dan kegiatan pembangunan, pengadaan, pemasangan/instalasi peralatan, dan kesiapan lain yang diperlukan.		7 hari	NIB dan Sertifikat Standar	Selama pelaku usaha menjalan kan kegiatan usaha
294	23956	Industri Barang dari Ashes untuk Keperluan Industri	Menengah Tinggi	- Skala industri besar - Lokasi lintas Kabupaten /kota untuk skala industri kecil dan industri menengah	1. Berlokasi di Kawasan Industri atau Kawasan Peruntukan Industri 2. Telah selesai melaksanakan persiapan dan kegiatan pembangunan, pengadaan, pemasangan/instalasi peralatan, dan kesiapan lain yang		7 hari	NIB dan Sertifikat Standar	Selama pelaku usaha menjalan kan kegiatan usaha

No	Kode KBLI	Judul KBLI	Tingkat Risiko	Paramater	Persyaratan	Biaya	Jangka Waktu	Spesifikasi Output	Masa Berlaku
					diperlukan.				
295	23957	Industri Mortar atau Beton Siap Pakai	Menengah Rendah	Skala industri kecil dan industri menengah jika lokasi lintas kabupaten / kota	Industri kecil : - Industri Menengah : Berlokasi di Kawasan Peruntukan Industri		NA	NIB dan Sertifikat Standar	Selama pelaku usaha menjalankan kegiatan usaha
			Menengah Tinggi	Skala industri besar	1. Berlokasi di Kawasan Industri atau Kawasan Peruntukan Industri 2. Telah selesai melaksanakan persiapan dan kegiatan pembangunan, pengadaan, pemasangan/instalasi peralatan, dan kesiapan lain yang diperlukan.		7 hari	NIB dan Sertifikat Standar	Selama pelaku usaha menjalankan kegiatan usaha
296	23959	Industri Barang dari Semen, Kapur, Gips	Rendah	Skala industri kecil dan industri menengah jika	Industri kecil : - Industri Menengah : Berlokasi di Kawasan Peruntukan Industri		NA	NIB	Selama pelaku usaha menjalan

No	Kode KBLI	Judul KBLI	Tingkat Risiko	Paramater	Persyaratan	Biaya	Jangka Waktu	Spesifikasi Output	Masa Berlaku
		dan Asbes Lainnya		lokasi lintas kabupaten / kota					kan kegiatan usaha
			Menengah Tinggi	Skala industri besar	1. Berlokasi di Kawasan Industri atau Kawasan Peruntukan Industri 2. Telah selesai melaksanakan persiapan dan kegiatan pembangunan, pengadaan, pemasangan/instalasi peralatan, dan kesiapan lain yang diperlukan.		7 hari	NIB dan Sertifikat Standar	Selama pelaku usaha menjalan kan kegiatan usaha
297	23961	Industri Barang dari Marmer dan Granit untuk Keperluan Rumah Tangga dan Pajangan	Menengah Rendah	Skala industri kecil dan industri menengah jika lokasi lintas kabupaten / kota	Industri kecil : - Industri Menengah : Berlokasi di Kawasan Peruntukan Industri		NA	NIB dan Sertifikat Standar	Selama pelaku usaha menjalan kan kegiatan usaha

No	Kode KBLI	Judul KBLI	Tingkat Risiko	Paramater	Persyaratan	Biaya	Jangka Waktu	Spesifikasi Output	Masa Berlaku
			Menengah Tinggi	Skala industri besar	1. Berlokasi di Kawasan Industri atau Kawasan Peruntukan Industri 2. Telah selesai melaksanakan persiapan dan kegiatan pembangunan, pengadaan, pemasangan/instalasi peralatan, dan kesiapan lain yang diperlukan.		7 hari	NIB dan Sertifikat Standar	Selama pelaku usaha menjalankan kegiatan usaha
298	23962	Industri Barang dari Marmer dan Granit untuk Keperluan Bahan Bangunan	Rendah	Skala industri kecil dan industri menengah jika lokasi lintas kabupaten / kota	Industri kecil : - Industri Menengah : Berlokasi di Kawasan Peruntukan Industri		NA	NIB	Selama pelaku usaha menjalankan kegiatan usaha
			Menengah Tinggi	Skala industri besar	1. Berlokasi di Kawasan Industri atau Kawasan Peruntukan Industri		7 hari	NIB dan Sertifikat Standar	Selama pelaku usaha menjalan

No	Kode KBLI	Judul KBLI	Tingkat Risiko	Paramater	Persyaratan	Biaya	Jangka Waktu	Spesifikasi Output	Masa Berlaku
					2. Telah selesai melaksanakan persiapan dan kegiatan pembangunan, pengadaan, pemasangan/instalasi peralatan, dan kesiapan lain yang diperlukan.				kan kegiatan usaha
299	23963	Industri Barang dari Batu untuk Keperluan Rumah Tangga, Pajangan, dan Bahan Bangunan	Rendah	Skala industri kecil dan industri menengah jika lokasi lintas kabupaten / kota	Industri kecil : - Industri Menengah : Berlokasi di Kawasan Peruntukan Industri		NA	NIB	Selama pelaku usaha menjalan kan kegiatan usaha
			Menengah Tinggi	Skala industri besar	1. Berlokasi di Kawasan Industri atau Kawasan Peruntukan Industri 2. Telah selesai melaksanakan persiapan dan		7 hari	NIB dan Sertifikat Standar	Selama pelaku usaha menjalan kan kegiatan usaha

No	Kode KBLI	Judul KBLI	Tingkat Risiko	Paramater	Persyaratan	Biaya	Jangka Waktu	Spesifikasi Output	Masa Berlaku
					kegiatan pembangunan, pengadaan, pemasangan/instalasi peralatan, dan kesiapan lain yang diperlukan.				
300	23969	Industri Barang dari Marmer, Granit dan Batu Lainnya	Rendah	Skala industri kecil dan industri menengah jika lokasi lintas kabupaten / kota	Industri kecil : - Industri Menengah : Berlokasi di Kawasan Peruntukan Industri		NA	NIB	Selama pelaku usaha menjalankan kegiatan usaha
			Menengah Tinggi	Skala industri besar	1. Berlokasi di Kawasan Industri atau Kawasan Peruntukan Industri 2. Telah selesai melaksanakan persiapan dan kegiatan pembangunan, pengadaan, pemasangan/instalasi peralatan, dan		7 hari	NIB dan Sertifikat Standar	Selama pelaku usaha menjalankan kegiatan usaha

No	Kode KBLI	Judul KBLI	Tingkat Risiko	Paramater	Persyaratan	Biaya	Jangka Waktu	Spesifikasi Output	Masa Berlaku
					kesiapan lain yang diperlukan.				
301.	23990	Industri Barang Galian Bukan Logam Lainnya Ytdl	Rendah, Jika Lokasi Lintas Kabupaten/ Kota	Skala Industri Kecil Dan Industri Menengah	Industri kecil : - Industri Menengah : Berlokasi di Kawasan Peruntukan Industri		NA	NIB	Selama pelaku usaha menjalankan kegiatan usaha
			Tinggi, Lokasi Lintas Kabupaten/ Kota Untuk SkalaIndustriKecil Dan Industri Menengah	Skala Industri Besar	1. Berlokasi di Kawasan Industri atau Kawasan Peruntukan Industri 2. Telah selesai melaksanakan persiapan dan kegiatan pembangunan, pengadaan, pemasangan/instalasi peralatan, dan kesiapan lain yang diperlukan.		7 hari	NIB dan Izin	Selama pelaku usaha menjalankan kegiatan usaha
302.	24101	IndustriBesidanBaja Dasar(Iron AndSteel	Tinggi, Lokasi Lintas Kabupaten/	Skala Industri Besar	1. Berlokasi di Kawasan Industri atau Kawasan Peruntukan Industri		7 hari	NIB dan Izin	Selama pelaku usaha menjalan

No	Kode KBLI	Judul KBLI	Tingkat Risiko	Paramater	Persyaratan	Biaya	Jangka Waktu	Spesifikasi Output	Masa Berlaku
		Making)	Kota Untuk SkalaIndustriKecil Dan Industri Menengah		2. Telah selesai melaksanakan persiapan dan kegiatan pembangunan, pengadaan, pemasangan/instalasi peralatan, dan kesiapan lain yang diperlukan.				kan kegiatan usaha
303.	24102	Industri Penggilingan Baja (Steel Rolling)	Tinggi, Lokasi Lintas Kabupaten/ Kota Untuk SkalaIndustriKecil Dan Industri Menengah	Skala Industri Besar	1. Berlokasi di Kawasan Industri atau Kawasan Peruntukan Industri 2. Telah selesai melaksanakan persiapan dan kegiatan pembangunan, pengadaan, pemasangan/instalasi peralatan, dan kesiapan lain yang diperlukan.		7 hari	NIB dan Izin	Selama pelaku usaha menjalankan kegiatan usaha
304.	24103	Industri Pipa dan Sambungan	Menengah Tinggi, Jika lokasi lintas	Skala Industri Kecil Dan Industri	Industri Kecil: Berlokasi di Kawasan Peruntukan Industri		7 hari	NIB dan Sertifikat Standar	Selama pelaku usaha

No	Kode KBLI	Judul KBLI	Tingkat Risiko	Paramater	Persyaratan	Biaya	Jangka Waktu	Spesifikasi Output	Masa Berlaku
		Pipa dari Baja dan Besi	kabupaten/ kota	Menengah	apabila berpotensi menimbulkan pencemaran linkungan yang berdampak luas Industri Menengah: 1. Berlokasi di Kawasan Industri atau Kawasan Peruntukan Industri 2. Telah selesai melaksanakan persiapan dan kegiatan pembangunan, pengadaan, pemasangan/instalasi peralatan, dan kesiapan lain yang diperlukan.				menjalankan kegiatan usaha
			Tinggi, Jika lokasi lintas provinsi untuk semua skala usaha	Skala Industri Besar	1. Berlokasi di Kawasan Industri atau Kawasan Peruntukan Industri 2. Telah selesai melaksanakan persiapan dan		7 hari	NIB dan Izin	Selama pelaku usaha menjalankan kegiatan usaha

No	Kode KBLI	Judul KBLI	Tingkat Risiko	Paramater	Persyaratan	Biaya	Jangka Waktu	Spesifikasi Output	Masa Berlaku
			industri		kegiatan pembangunan, pengadaan, pemasangan/instalasi peralatan, dan kesiapan lain yang diperlukan.				
305.	24201	IndustriPembuatanLogamDasarMulia	Tinggi, Lokasi Lintas Kabupaten/ Kota Untuk SkalaIndustriKecil Dan Industri Menengah	Skala Industri Kecil Dan Industri Menengah	Industri Kecil: Berlokasi di Kawasan Peruntukan Industri apabila berpotensi menimbulkan pencemaran linkungan yang berdampak luas Industri Menengah: 1. Berlokasi di Kawasan Industri atau Kawasan Peruntukan Industri 2. Telah selesai melaksanakan persiapan dan kegiatan pembangunan, pengadaan, pemasangan/instalas		7 hari	NIB dan Izin	Selama pelaku usaha menjalankan kegiatan usaha

No	Kode KBLI	Judul KBLI	Tingkat Risiko	Paramater	Persyaratan	Biaya	Jangka Waktu	Spesifikasi Output	Masa Berlaku
					i peralatan, dan kesiapan lain yang diperlukan.				
306.	24202	IndustriPembuatanLagamDasarBukanBesi	Rendah, Jika Lokasi Lintas Kabupaten/ Kota	Skala Industri Besar	-		NA	NIB	Selama pelaku usaha menjalankan kegiatan usaha
			Menengah Rendah, Jika Lokasi Lintas Kabupaten/ Kota	Skala Industri Menengah	Berlokasi di Kawasan Peruntukan Industri		NA	NIB dan Sertifikat Standar	Selama pelaku usaha menjalankan kegiatan usaha
			Menengah Rendah, Jika lokasi lintas provinsi untuk semua skala usaha industri	Skala Industri Besar	1. Berlokasi di Kawasan Industri atau Kawasan Peruntukan Industri 2. Telah selesai melaksanakan persiapan dan kegiatan pembangunan, pengadaan,				

No	Kode KBLI	Judul KBLI	Tingkat Risiko	Paramater	Persyaratan	Biaya	Jangka Waktu	Spesifikasi Output	Masa Berlaku
					pemasangan/instalasi peralatan, dan kesiapan lain yang diperlukan.				
307.	24204	Industri Ekstrusi LogamBukan Besi	Rendah, Jika Lokasi Lintas Kabupaten/ Kota	Skala Industri Kecil Dan Industri Menengah	Industri kecil : - Industri Menengah : Berlokasi di Kawasan Peruntukan Industri		NA	NIB	Selama pelaku usaha menjalan kan kegiatan usaha
			Tinggi, Jika lokasi lintas provinsi untuk semua skala usaha industri	Skala Industri Besar	1. Berlokasi di Kawasan Industri atau Kawasan Peruntukan Industri 2. Telah selesai melaksanakan persiapan dan kegiatan pembangunan, pengadaan, pemasangan/instalasi peralatan, dan kesiapan lain yang diperlukan.		7 hari	NIB dan Izin	Selama pelaku usaha menjalan kan kegiatan usaha
308.	24205	lndustriPipad an	Rendah, Jika Lokasi	Skala Industri	-		NA	NIB	Selama pelaku

No	Kode KBLI	Judul KBLI	Tingkat Risiko	Paramater	Persyaratan	Biaya	Jangka Waktu	Spesifikasi Output	Masa Berlaku
		SambunganPipadariLogamBukanBesidan Baja	Lintas Kabupaten/ Kota	Kecil					usaha menjalankan kegiatan usaha
			Menengah Rendah, Jika Lokasi Lintas Kabupaten/ Kota	Skala Industri Menengah	Berlokasi di Kawasan Peruntukan Industri		NA	NIB dan Sertifikat Standar	Selama pelaku usaha menjalankan kegiatan usaha
			Tinggi, Jika lokasi lintas provinsi untuk semua skala usaha industri	Skala Industri Besar	1. Berlokasi di Kawasan Industri atau Kawasan Peruntukan Industri 2. Telah selesai melaksanakan persiapan dan kegiatan pembangunan, pengadaan, pemasangan/instalasi peralatan, dan kesiapan lain yang diperlukan.		7 hari	NIB dan Izin	Selama pelaku usaha menjalankan kegiatan usaha

No	Kode KBLI	Judul KBLI	Tingkat Risiko	Paramater	Persyaratan	Biaya	Jangka Waktu	Spesifikasi Output	Masa Berlaku
309.	24310	Industri PengecoranBesi danBaja	Rendah, Jika Lokasi Lintas Kabupaten/ Kota	Skala Industri Kecil	-		NA	NIB	Selama pelaku usaha menjalankan kegiatan usaha
			Menengah Rendah, Jika Lokasi Lintas Kabupaten/ Kota	Skala Industri Menengah	Berlokasi di Kawasan Peruntukan Industri		NA	NIB dan Sertifikat Standar	Selama pelaku usaha menjalankan kegiatan usaha
			Rendah, Jika Lokasi Lintas Kabupaten/ Kota	Skala Industri Besar	1. Berlokasi di Kawasan Industri atau Kawasan Peruntukan Industri 2. Telah selesai melaksanakan persiapan dan kegiatan pembangunan, pengadaan, pemasangan/instalasi peralatan, dan kesiapan lain yang		7 hari	NIB dan Izin	Selama pelaku usaha menjalankan kegiatan usaha

No	Kode KBLI	Judul KBLI	Tingkat Risiko	Paramater	Persyaratan	Biaya	Jangka Waktu	Spesifikasi Output	Masa Berlaku
					diperlukan.				
310.	24320	Industri PengecoranLogam Bukan BesidanBaja	Rendah, Jika Lokasi Lintas Kabupaten/ Kota	Skala Industri Kecil	-		NA	NIB	Selama pelaku usaha menjalankan kegiatan usaha
			Menengah Rendah, Jika Lokasi Lintas Kabupaten/ Kota	Skala Industri Menengah	Berlokasi di Kawasan Peruntukan Industri		NA	NIB dan Sertifikat Standar	Selama pelaku usaha menjalankan kegiatan usaha
			Tinggi, Jika lokasi lintas provinsi untuk semua skala usaha industri	Skala Industri Besar	1. Berlokasi di Kawasan Industri atau Kawasan Peruntukan Industri 2. Telah selesai melaksanakan persiapan dan kegiatan pembangunan, pengadaan, pemasangan/instalasi peralatan, dan		7 hari	NIB dan Izin	Selama pelaku usaha menjalankan kegiatan usaha

No	Kode KBLI	Judul KBLI	Tingkat Risiko	Paramater	Persyaratan	Biaya	Jangka Waktu	Spesifikasi Output	Masa Berlaku
					kesiapan lain yang diperlukan.				
311.	25111	Industri Barang dari Logam BukanAluminium Siap Pasang untuk Bangunan	Rendah, Jika Lokasi Lintas Kabupaten/ Kota	Skala Industri Kecil Dan Industri Menengah	Industri kecil : - Industri Menengah : Berlokasi di Kawasan Peruntukan Industri		NA	NIB	Selama pelaku usaha menjalankan kegiatan usaha
			Menengah Tinggi, Jika lokasi lintas provinsi untuk semua skala usaha industri	Skala Industri Besar	1. Berlokasi di Kawasan Industri atau Kawasan Peruntukan Industri 2. Telah selesai melaksanakan persiapan dan kegiatan pembangunan, pengadaan, pemasangan/instalasi peralatan, dan kesiapan lain yang diperlukan.		NA	NIB dan Sertifikat Standar	Selama pelaku usaha menjalankan kegiatan usaha
312.	25112	Industri Barang dari Logam	Rendah, Jika Lokasi Lintas	Skala Industri Kecil Dan Industri	Industri kecil : - Industri Menengah : Berlokasi di Kawasan		NA	NIB	Selama pelaku usaha

No	Kode KBLI	Judul KBLI	Tingkat Risiko	Paramater	Persyaratan	Biaya	Jangka Waktu	Spesifikasi Output	Masa Berlaku
		Aluminiu Siap Pasang untuk Bangunan	Kabupaten/ Kota	Menengah	Peruntukan Industri				menjalan kan kegiatan usaha
			Tinggi, Jika lokasi lintas provinsi untuk semua skala usaha industri	Skala Industri Besar	1. Berlokasi di Kawasan Industri atau Kawasan Peruntukan Industri 2. Telah selesai melaksanakan persiapan dan kegiatan pembangunan, pengadaan, pemasangan/instalasi peralatan, dan kesiapan lain yang diperlukan.		7 hari	NIB dan Izin	Selama pelaku usaha menjalan kan kegiatan usaha
313.	25113	Industri KonstruksiBe rat SiapPasangda ri Bajauntuk Bangunan	Menengah Tinggi, Lokasi Lintas Kabupaten/ Kota Untuk SkalaIndust riKecil Dan Industri	Skala Industri Besar	Industri Kecil: Berlokasi di Kawasan Peruntukan Industri apabila berpotensi menimbulkan pencemaran linkungan yang berdampak luas Industri Menengah:		7 hari	NIB dan Sertifikat Standar	Selama pelaku usaha menjalan kan kegiatan usaha

No	Kode KBLI	Judul KBLI	Tingkat Risiko	Paramater	Persyaratan	Biaya	Jangka Waktu	Spesifikasi Output	Masa Berlaku
			Menengah		1. Berlokasi di Kawasan Industri atau Kawasan Peruntukan Industri 2. Telah selesai melaksanakan persiapan dan kegiatan pembangunan, pengadaan, pemasangan/instalasi peralatan, dan kesiapan lain yang diperlukan. Industri Besar : 1. Berkolabirasi di kawasan Industri dan Kawasan Peruntukan Industri 2. Telah selesai melaksanakan persiapan dan kegiatan pembangunan, pengadaan,				

No	Kode KBLI	Judul KBLI	Tingkat Risiko	Paramater	Persyaratan	Biaya	Jangka Waktu	Spesifikasi Output	Masa Berlaku
					pemasangan/instalasi peralatan, dan kesiapan lain yang diperlukan				
314.	25119	IndustriBarang dariLogamSiap Pasanguntuk Konstruksi Lainnya	Rendah, Jika Lokasi Lintas Kabupaten/ Kota	Skala Industri Kecil Dan Industri Menengah	Industri kecil : - Industri Menengah : Berlokasi di Kawasan Peruntukan Industri		NA	NIB	Selama pelaku usaha menjalankan kegiatan usaha
			Tinggi, Jika lokasi lintas provinsi untuk semua skala usaha industri	Skala Industri Besar	1. Berlokasi di Kawasan Industri atau Kawasan Peruntukan Industri 2. Telah selesai melaksanakan persiapan dan kegiatan pembangunan, pengadaan, pemasangan/instalasi peralatan, dan kesiapan lain yang diperlukan.		7 hari	NIB dan Izin	Selama pelaku usaha menjalankan kegiatan usaha

No	Kode KBLI	Judul KBLI	Tingkat Risiko	Paramater	Persyaratan	Biaya	Jangka Waktu	Spesifikasi Output	Masa Berlaku
315.	25120	Industri Tangki, TandonAir dan Wadah dari Lagam	Rendah, Jika Lokasi Lintas Kabupaten/ Kota	Skala Industri Kecil	-		NA	NIB	Selama pelaku usaha menjalan kan kegiatan usaha
			Menengah Rendah, Jika Lokasi Lintas Kabupaten/ Kota	Skala Industri Menengah	Berlokasi di Kawasan Peruntukan Industri		NA	NIB dan Pernyataan Standar	Selama pelaku usaha menjalan kan kegiatan usaha
			Menengah Tinggi, Jika lokasi lintas provinsi untuk semua skala usaha industri	Skala Industri Besar	1. Berlokasi di Kawasan Industri atau Kawasan Peruntukan Industri 2. Telah selesai melaksanakan persiapan dan kegiatan pembangunan, pengadaan, pemasangan/instalasi peralatan, dan kesiapan lain yang		7 hari	NIB dan Sertifikat Standar	Selama pelaku usaha menjalan kan kegiatan usaha

No	Kode KBLI	Judul KBLI	Tingkat Risiko	Paramater	Persyaratan	Biaya	Jangka Waktu	Spesifikasi Output	Masa Berlaku
					diperlukan.				
316.	25130	LndustriGenerator Uap, Bukan Ketel Pemanas	Rendah, Jika Lokasi Lintas Kabupaten/ Kota	Skala Industri Kecil Dan Industri Menengah	Industri kecil : - Industri Menengah : Berlokasi di Kawasan Peruntukan Industri		NA	NIB	Selama pelaku usaha menjalankan kegiatan usaha
			Menengah Rendah, Jika lokasi lintas provinsi untuk semua skala usaha industri	Skala Industri Besar	1. Berlokasi di Kawasan Industri atau Kawasan Peruntukan Industri 2. Telah selesai melaksanakan persiapan dan kegiatan pembangunan, pengadaan, pemasangan/instalasi peralatan, dan kesiapan lain yang diperlukan.		NA	NIB dan Sertifikat Standar	Selama pelaku usaha menjalankan kegiatan usaha
317.	25200	Industri Senjata danAmunisi	Tinggi, Lokasi Lintas Kabupaten/ Kota Untuk	Skala Industri Besar	Industri Kecil: Berlokasi di Kawasan Peruntukan Industri apabila berpotensi menimbulkan		7 hari	NIB dan Izin	Selama pelaku usaha menjalankan

No	Kode KBLI	Judul KBLI	Tingkat Risiko	Paramater	Persyaratan	Biaya	Jangka Waktu	Spesifikasi Output	Masa Berlaku
			SkalaIndustriKecil Dan Industri Menengah		pencemaran linkungan yang berdampak luas Industri Menengah: 1. Berlokasi di Kawasan Industri atau Kawasan Peruntukan Industri 2. Telah selesai melaksanakan persiapan dan kegiatan pembangunan, pengadaan, pemasangan/instalasi peralatan, dan kesiapan lain yang diperlukan. Industri Besar : 1. Berkolabirasi di kawasan Industri dan Kawasan Peruntukan Industri 2. Telah selesai melaksanakan persiapan dan				kegiatan usaha

No	Kode KBLI	Judul KBLI	Tingkat Risiko	Paramater	Persyaratan	Biaya	Jangka Waktu	Spesifikasi Output	Masa Berlaku
					kegiatan pembangunan, pengadaan, pemasangan/instalasi peralatan, dan kesiapan lain yang diperlukan				
318.	25910	Industri Penempaan, Pengepresan, Pencetakanda n Pembentukan Logam; Metalurgi Bubuk	Rendah, Jika Lokasi Lintas Kabupaten/ Kota	Skala Industri Kecil	-		NA	NIB	Selama pelaku usaha menjalan kan kegiatan usaha
			Menengah Rendah, Jika Lokasi Lintas Kabupaten/ Kota	Skala Industri Menengah	Berlokasi di Kawasan Peruntukan Industri		NA	NIB dan Sertifikat Standar	Selama pelaku usaha menjalan kan kegiatan usaha
			Menengah Tinggi, Jika lokasi lintas	Skala Industri Besar	1. Berlokasi di Kawasan Industri atau Kawasan Peruntukan		7 hari	NIB dan Sertifikat Standar	Selama pelaku usaha

No	Kode KBLI	Judul KBLI	Tingkat Risiko	Paramater	Persyaratan	Biaya	Jangka Waktu	Spesifikasi Output	Masa Berlaku
			provinsi untuk semua skala usaha industri		Industri 2. Telah selesai melaksanakan persiapan dan kegiatan pembangunan, pengadaan, pemasangan/instalasi peralatan, dan kesiapan lain yang diperlukan.				menjalankan kegiatan usaha
319.	25920	JasaIndustri untukBerbagai Pengerjaan KhususLogam danBarangdari Logam	Menengah Rendah, Jika Lokasi Lintas Kabupaten/ Kota	Skala Industri Kecil	-		NA	NIB dan Sertifikat Standar	Selama pelaku usaha menjalankan kegiatan usaha
			Menengah Tinggi, Jika lokasi lintas kabupaten/ kota	Skala Industri Menengah	1. Berlokasi di Kawasan Industri atau Kawasan Peruntukan Industri 2. Telah selesai melaksanakan persiapan dan kegiatan pembangunan,		7 hari	NIB dan Sertifikat Standar	Selama pelaku usaha menjalankan kegiatan usaha

No	Kode KBLI	Judul KBLI	Tingkat Risiko	Paramater	Persyaratan	Biaya	Jangka Waktu	Spesifikasi Output	Masa Berlaku
					pengadaan, pemasangan/instalasi peralatan, dan kesiapan lain yang diperlukan.				
			Tinggi, Jika lokasi lintas provinsi untuk semua skala usaha industri	Skala Industri Besar	1. Berlokasi di Kawasan Industri atau Kawasan Peruntukan Industri 2. Telah selesai melaksanakan persiapan dan kegiatan pembangunan, pengadaan, pemasangan/instalasi peralatan, dan kesiapan lain yang diperlukan.		7 hari	NIB dan Izin	Selama pelaku usaha menjalankan kegiatan usaha
320.	25931	Industri Alat Patang dan Perkakas Tangan untukPertanian	Rendah, Jika Lokasi Lintas Kabupaten/ Kota	Skala Industri Kecil Dan Industri Menengah	Industri kecil : - Industri Menengah : Berlokasi di Kawasan Peruntukan Industri		NA	NIB	Selama pelaku usaha menjalankan kegiatan usaha

No	Kode KBLI	Judul KBLI	Tingkat Risiko	Paramater	Persyaratan	Biaya	Jangka Waktu	Spesifikasi Output	Masa Berlaku
			Menengah Rendah, Jika lokasi lintas provinsi untuk semua skala usaha industri	Skala Industri Besar	1. Berlokasi di Kawasan Industri atau Kawasan Peruntukan Industri 2. Telah selesai melaksanakan persiapan dan kegiatan pembangunan, pengadaan, pemasangan/instalasi peralatan, dan kesiapan lain yang diperlukan.		NA	NIB dan Sertifikat Standar	Selama pelaku usaha menjalankan kegiatan usaha
321.	25932	lndustri Alat Patang dan Perkakas Tangan Pertukangan		Skala Industri Kecil Dan Industri Menengah	Industri kecil : - Industri Menengah : Berlokasi di Kawasan Peruntukan Industri Industri besar: Berlokasi di Kawasan Industri atau Kawasan Peruntukan Industri		NA	NIB	Selama pelaku usaha menjalankan kegiatan usaha
322.	25933	Industri Alat Potong dan Perkakas	Tinggi, Jika lokasi lintas provinsi	Skala Industri Besar	1. Berlokasi di Kawasan Industri atau Kawasan Peruntukan		7 hari	NIB dan Izin	Selama pelaku usaha

No	Kode KBLI	Judul KBLI	Tingkat Risiko	Paramater	Persyaratan	Biaya	Jangka Waktu	Spesifikasi Output	Masa Berlaku
		Tangan yang Digunakan dalam Rumah Tangga	untuk semua skala usaha industri		Industri 2. Telah selesai melaksanakan persiapan dan kegiatan pembangunan, pengadaan, pemasangan/instalasi peralatan, dan kesiapan lain yang diperlukan.				menjalankan kegiatan usaha
323.	25934	IndustriPeralatanUmum	Rendah, Jika Lokasi Lintas Kabupaten/ Kota	Skala Industri Kecil Dan Industri Menengah	Industri kecil : - Industri Menengah : Berlokasi di Kawasan Peruntukan Industri		NA	NIB	Selama pelaku usaha menjalankan kegiatan usaha
			Tinggi, Jika lokasi lintas provinsi untuk semua skala usaha industri	Skala Industri Besar	1. Berlokasi di Kawasan Industri atau Kawasan Peruntukan Industri 2. Telah selesai melaksanakan persiapan dan kegiatan pembangunan,		7 hari	NIB dan Izin	Selama pelaku usaha menjalankan kegiatan usaha

No	Kode KBLI	Judul KBLI	Tingkat Risiko	Paramater	Persyaratan	Biaya	Jangka Waktu	Spesifikasi Output	Masa Berlaku
					pengadaan, pemasangan/instalasi peralatan, dan kesiapan lain yang diperlukan.				
324.	25940	Industri Ember, Kaleng,Drum danWadah Sejenisdari Logam	Rendah, Jika Lokasi Lintas Kabupaten/ Kota	Skala Industri Kecil Dan Industri Menengah	Industri kecil : - Industri Menengah : Berlokasi di Kawasan Peruntukan Industri		NA	NIB	Selama pelaku usaha menjalan kan kegiatan usaha
			Tinggi, Jika lokasi lintas provinsi untuk semua skala usaha industri	Skala Industri Besar	1. Berlokasi di Kawasan Industri atau Kawasan Peruntukan Industri 2. Telah selesai melaksanakan persiapan dan kegiatan pembangunan, pengadaan, pemasangan/instalasi peralatan, dan kesiapan lain yang diperlukan.		7 hari	NIB dan Izin	Selama pelaku usaha menjalan kan kegiatan usaha

No	Kode KBLI	Judul KBLI	Tingkat Risiko	Paramater	Persyaratan	Biaya	Jangka Waktu	Spesifikasi Output	Masa Berlaku
325.	25951	IndustriBarang dariKawat	Rendah, Jika Lokasi Lintas Kabupaten/ Kota	Skala Industri Kecil Dan Industri Menengah	Industri kecil : - Industri Menengah : Berlokasi di Kawasan Peruntukan Industri		NA	NIB	Selama pelaku usaha menjalankan kegiatan usaha
			Tinggi, Jika lokasi lintas provinsi untuk semua skala usaha industri	Skala Industri Besar	1. Berlokasi di Kawasan Industri atau Kawasan Peruntukan Industri 2. Telah selesai melaksanakan persiapan dan kegiatan pembangunan, pengadaan, pemasangan/instalasi peralatan, dan kesiapan lain yang diperlukan.		7 hari	NIB dan Izin	Selama pelaku usaha menjalankan kegiatan usaha
326.	25952	lndustriPaku, MurdanBaut	Rendah, Jika Lokasi Lintas Kabupaten/ Kota	Skala Industri Kecil Dan Industri Menengah	Industri kecil : - Industri Menengah : Berlokasi di Kawasan Peruntukan Industri		NA	NIB	Selama pelaku usaha menjalankan kegiatan

No	Kode KBLI	Judul KBLI	Tingkat Risiko	Paramater	Persyaratan	Biaya	Jangka Waktu	Spesifikasi Output	Masa Berlaku
									usaha
			Tinggi, Jika lokasi lintas provinsi untuk semua skala usaha industri	Skala Industri Besar	1. Berlokasi di Kawasan Industri atau Kawasan Peruntukan Industri 2. Telah selesai melaksanakan persiapan dan kegiatan pembangunan, pengadaan, pemasangan/instalasi peralatan, dan kesiapan lain yang diperlukan.		7 hari	NIB dan Izin	Selama pelaku usaha menjalankan kegiatan usaha
327.	25991	IndustriBrankas, Filling Kantordan Sejenisnya	Rendah, Jika Lokasi Lintas Kabupaten/ Kota	Skala Industri Kecil Dan Industri Menengah	Industri kecil : - Industri Menengah : Berlokasi di Kawasan Peruntukan Industri		NA	NIB	Selama pelaku usaha menjalankan kegiatan usaha
			Menengah Tinggi	Skala Industri Besar	1. Berlokasi di Kawasan Industri atau Kawasan Peruntukan Industri 2. Telah selesai		7 hari	NIB dan Sertifikat Standar	Selama pelaku usaha menjalankan

No	Kode KBLI	Judul KBLI	Tingkat Risiko	Paramater	Persyaratan	Biaya	Jangka Waktu	Spesifikasi Output	Masa Berlaku
					melaksanakan persiapan dan kegiatan pembangunan, pengadaan, pemasangan/instalasi peralatan, dan kesiapan lain yang diperlukan.				kegiatan usaha
328.	25992	IndustriPeralatanDapurdanPeralatanMejadariLogam	Rendah, Jika Lokasi Lintas Kabupaten/ Kota	Skala Industri Kecil Dan Industri Menengah	Industri kecil : - Industri Menengah : Berlokasi di Kawasan Peruntukan Industri		NA	NIB	Selama pelaku usaha menjalankan kegiatan usaha
			Tinggi, Jika lokasi lintas provinsi untuk semua skala usaha industri	Skala Industri Besar	1. Berlokasi di Kawasan Industri atau Kawasan Peruntukan Industri 2. Telah selesai melaksanakan persiapan dan kegiatan pembangunan, pengadaan, pemasangan/instalasi		7 hari	NIB dan Izin	Selama pelaku usaha menjalankan kegiatan usaha

No	Kode KBLI	Judul KBLI	Tingkat Risiko	Paramater	Persyaratan	Biaya	Jangka Waktu	Spesifikasi Output	Masa Berlaku
					peralatan, dan kesiapan lain yang diperlukan.				
329.	25993	Lndustri KeperluanRu mah Tangga dari Logam Bukan Peralatan Dapur dan PeralatanMeja	Rendah, Jika Lokasi Lintas Kabupaten/ Kota	Skala Industri Kecil Dan Industri Menengah	Industri kecil : - Industri Menengah : Berlokasi di Kawasan Peruntukan Industri		NA	NIB	Selama pelaku usaha menjalan kan kegiatan usaha
330.	25994	IndustriPemb uatanProfil	Menengah Rendah, Jika Lokasi Lintas Kabupaten/ Kota	Skala Industri Kecil Dan Industri Menengah	Industri kecil : - Industri Menengah : Berlokasi di Kawasan Peruntukan Industri		NA	NIB dan Sertifikat Standar	Selama pelaku usaha menjalan kan kegiatan usaha
			Tinggi, Jika lokasi lintas provinsi untuk semua skala usaha industri	Skala Industri Besar	1. Berlokasi di Kawasan Industri atau Kawasan Peruntukan Industri 2. Telah selesai melaksanakan persiapan dan kegiatan		7 hari	NIB dan Izin	Selama pelaku usaha menjalan kan kegiatan usaha

No	Kode KBLI	Judul KBLI	Tingkat Risiko	Paramater	Persyaratan	Biaya	Jangka Waktu	Spesifikasi Output	Masa Berlaku
					pembangunan, pengadaan, pemasangan/instalasi peralatan, dan kesiapan lain yang diperlukan.				
	25995	IndustriLampu dariLogam	Menengah Tinggi, Lokasi Lintas Kabupaten/ Kota Untuk SkalaIndustriKecil Dan Industri Menengah	Skala Industri Besar	Industri Kecil: Berlokasi di Kawasan Peruntukan Industri apabila berpotensi menimbulkan pencemaran linkungan yang berdampak luas Industri Menengah: 1. Berlokasi di Kawasan Industri atau Kawasan Peruntukan Industri 2. Telah selesai melaksanakan persiapan dan kegiatan pembangunan, pengadaan, pemasangan/instalasi peralatan, dan		7 hari	NIB dan Sertifikat Standar	Selama pelaku usaha menjalankan kegiatan usaha

No	Kode KBLI	Judul KBLI	Tingkat Risiko	Paramater	Persyaratan	Biaya	Jangka Waktu	Spesifikasi Output	Masa Berlaku
					kesiapan lain yang diperlukan. Industri Besar : 1. Berkolabirasi di kawasan Industri dan Kawasan Peruntukan Industri 2. Telah selesai melaksanakan persiapan dan kegiatan pembangunan, pengadaan, pemasangan/instalasi peralatan, dan kesiapan lain yang diperlukan				
331.	25999	lndustri Barang Logam Lainnya Ytdl	Rendah, Jika Lokasi Lintas Kabupaten/ Kota	Skala Industri Kecil Dan Industri Menengah	Industri kecil : - Industri Menengah : Berlokasi di Kawasan Peruntukan Industri		NA	NIB	Selama pelaku usaha menjalankan kegiatan usaha
			Menengah	Skala Industri	Berlokasi di Kawasan Peruntukan Industri		7 hari	NIB dan Sertifikat	Selama pelaku

No	Kode KBLI	Judul KBLI	Tingkat Risiko	Paramater	Persyaratan	Biaya	Jangka Waktu	Spesifikasi Output	Masa Berlaku
			Tinggi	Besar	apabila berpotensi menimbulkan pencemaran lingkungan yang berdampak luas			Standar	usaha menjalankan kegiatan usaha
332.	26110	IndustriTabung Elektrondan Konektor Elektronik	Menengah Tinggi, Lokasi Lintas Kabupaten/ Kota Untuk SkalaIndustriKecil Dan Industri Menengah	Skala Industri Besar	Industri Kecil: Berlokasi di Kawasan Peruntukan Industri apabila berpotensi menimbulkan pencemaran linkungan yang berdampak luas Industri Menengah: 1. Berlokasi di Kawasan Industri atau Kawasan Peruntukan Industri 2. Telah selesai melaksanakan persiapan dan kegiatan pembangunan, pengadaan, pemasangan/instalasi peralatan, dan kesiapan lain yang		7 hari	NIB dan Sertifikat Standar	Selama pelaku usaha menjalankan kegiatan usaha

No	Kode KBLI	Judul KBLI	Tingkat Risiko	Paramater	Persyaratan	Biaya	Jangka Waktu	Spesifikasi Output	Masa Berlaku
					diperlukan. Industri Besar : 1. Berkolabirasi di kawasan Industri dan Kawasan Peruntukan Industri 2. Telah selesai melaksanakan persiapan dan kegiatan pembangunan, pengadaan, pemasangan/instalasi peralatan, dan kesiapan lain yang diperlukan				
333.	26120	IndustriSemi Konduktordan Komponen Elektronika Lainnya	Menengah Tinggi, Jika lokasi lintas provinsi untuk semua skala usaha industri	Skala Industri Kecil Dan Industri Menengah	Berlokasi di Kawasan Peruntukan Industri apabila berpotensi menimbulkan pencemaran lingkungan yang berdampak luas		7 hari	NIB dan Sertifikat Standar	Selama pelaku usaha menjalankan kegiatan usaha

No	Kode KBLI	Judul KBLI	Tingkat Risiko	Paramater	Persyaratan	Biaya	Jangka Waktu	Spesifikasi Output	Masa Berlaku
334.	26210	Industri Komputer dan/atau Perakitan Komputer	Rendah, Jika Lokasi Lintas Kabupaten/ Kota	Skala Industri Kecil Dan Industri Menengah	Industri kecil : - Industri Menengah : Berlokasi di Kawasan Peruntukan Industri		NA	NIB	Selama pelaku usaha menjalan kan kegiatan usaha
			Menengah Tinggi	Skala Industri Besar	Berlokasi di Kawasan Peruntukan Industri apabila berpotensi menimbulkan pencemaran lingkungan yang berdampak luas		7 hari	NIB dan Sertifikat Standar	Selama pelaku usaha menjalan kan kegiatan usaha
335.	26220	Industri Perlengkapan Komputer	Menengah Rendah, Jika Lokasi Lintas Kabupaten/ Kota	Skala Industri Kecil Dan Industri Menengah	Industri kecil : - Industri Menengah : Berlokasi di Kawasan Peruntukan Industri Industri Besar: Berlokasi di Kawasan Industri atau Kawasan Peruntukan Industri		NA	NIB dan Sertifikat Standar	Selama pelaku usaha menjalan kan kegiatan usaha
			Menengah Rendah,	Skala Industri	Industri kecil : -		NA	NIB dan Sertifikat	Selama pelaku

No	Kode KBLI	Judul KBLI	Tingkat Risiko	Paramater	Persyaratan	Biaya	Jangka Waktu	Spesifikasi Output	Masa Berlaku
			Jika lokasi lintas provinsi untuk semua skala usaha industri	Besar	Industri Menengah : Berlokasi di Kawasan Peruntukan Industri Industri besar: Berlokasi di Kawasan Industri atau Kawasan Peruntukan Industri			Standar	usaha menjalan kan kegiatan usaha
336.	26310	Lndustri PeralatanTele pon dan Faksimili	Menengah Tinggi		Industri Kecil: Berlokasi di Kawasan Peruntukan Industri apabila berpotensi menimbulkan pencemaran linkungan yang berdampak luas Industri Menengah: 1. Berlokasi di Kawasan Industri atau Kawasan Peruntukan Industri 2. Telah selesai melaksanakan persiapan dan kegiatan pembangunan, pengadaan,		7 hari	NIB dan Sertifikat Standar	Selama pelaku usaha menjalan kan kegiatan usaha

No	Kode KBLI	Judul KBLI	Tingkat Risiko	Paramater	Persyaratan	Biaya	Jangka Waktu	Spesifikasi Output	Masa Berlaku
					pemasangan/instalasi peralatan, dan kesiapan lain yang diperlukan. Industri Besar : 1. Berkolabirasi di kawasan Industri dan Kawasan Peruntukan Industri 2. Telah selesai melaksanakan persiapan dan kegiatan pembangunan, pengadaan, pemasangan/instalasi peralatan, dan kesiapan lain yang diperlukan				
337.	26320	Industri Peralatan Komunikasi TanpaKabel (Wireless)	Menengah Tinggi, Lokasi Lintas Kabupaten/ Kota Untuk Skala	Skala Industri Besar	Industri Kecil: Berlokasi di Kawasan Peruntukan Industri apabila berpotensi menimbulkan pencemaran linkungan yang berdampak luas		7 hari	NIB dan Sertifikat Standar	Selama pelaku usaha menjalankan kegiatan usaha

No	Kode KBLI	Judul KBLI	Tingkat Risiko	Paramater	Persyaratan	Biaya	Jangka Waktu	Spesifikasi Output	Masa Berlaku
			Industri Kecil Dan Industri Menengah		Industri Menengah: 1. Berlokasi di Kawasan Industri atau Kawasan Peruntukan Industri 2. Telah selesai melaksanakan persiapan dan kegiatan pembangunan, pengadaan, pemasangan/instalasi peralatan, dan kesiapan lain yang diperlukan. Industri Besar : 1. Berkolabirasi di kawasan Industri dan Kawasan Peruntukan Industri 2. Telah selesai melaksanakan persiapan dan kegiatan pembangunan,				

No	Kode KBLI	Judul KBLI	Tingkat Risiko	Paramater	Persyaratan	Biaya	Jangka Waktu	Spesifikasi Output	Masa Berlaku
					pengadaan, pemasangan/instalasi peralatan, dan kesiapan lain yang diperlukan				
338.	26391	Industri kartu cerdas (smart card)	Rendah, Lokasi Lintas Kabupaten/ Kota Untuk SkalaIndustri Kecil Dan Industri Menengah	Skala Industri Besar	Industri kecil : - Industri Menengah : Berlokasi di Kawasan Peruntukan Industri Industri Besar: Berlokasi di Kawasan Industri atau Kawasan Peruntukan Industri		NA	NIB	Selama pelaku usaha menjalankan kegiatan usaha
339.	26399	Industri Peralatan Komunikasi Lainnya	Rendah, Jika Lokasi Lintas Kabupaten/ Kota	Skalaindustri kecildan industri menengah	Industri kecil : - Industri Menengah : Berlokasi di Kawasan Peruntukan Industri		NA	NIB	Selama pelaku usaha menjalankan kegiatan usaha
340.	26410	Industri Televisi dan/atau PerakitanTele	Rendah, Jika Lokasi Lintas Kabupaten/	Skala Industri Kecil Dan Industri	Industri kecil : - Industri Menengah : Berlokasi di Kawasan		NA	NIB	Selama pelaku usaha menjalan

No	Kode KBLI	Judul KBLI	Tingkat Risiko	Paramater	Persyaratan	Biaya	Jangka Waktu	Spesifikasi Output	Masa Berlaku
		visi	Kota	Menengah	Peruntukan Industri				kan kegiatan usaha
			MenengahTinggi	Skala Industri Besar	Berlokasi di Kawasan Peruntukan Industri apabila berpotensi menimbulkan pencemaran lingkungan yang berdampak luas		7 hari	NIB dan Sertifikat Standar	Selama pelaku usaha menjalankan kegiatan usaha
341.	26490	Lndustri Peralatan Audio danVideo Elektronik Lainnya	MenengahTinggi	Skala Industri Besar	Berlokasi di Kawasan Peruntukan Industri apabila berpotensi menimbulkan pencemaran lingkungan yang berdampak luas		7 hari	NIB dan Sertifikat Standar	Selama pelaku usaha menjalankan kegiatan usaha
342.	26511	Industri Alat Seluruh Ukur dan Alat Uji Manual	Menengah Rendah	Skala Industri Besar	Industri kecil : - Industri Menengah : Berlokasi di Kawasan Peruntukan Industri Industri Besar: Berlokasi di Kawasan Industri atau Kawasan		NA	NIB dan Sertifikat Standar	Selama pelaku usaha menjalankan kegiatan usaha

No	Kode KBLI	Judul KBLI	Tingkat Risiko	Paramater	Persyaratan	Biaya	Jangka Waktu	Spesifikasi Output	Masa Berlaku
					Peruntukan Industri				
343.	26512	Industri Alat Seluruh Ukur dan Alat Uji Elektrik	Menengah Rendah Jika Lokasi Lintas Kabupaten/ Kota	Skala Industri Kecil Dan Industri Menengah	Industri kecil : - Industri Menengah : Berlokasi di Kawasan Peruntukan Industri Industri Besar: 1. Berlokasi di Kawasan Industri atau Kawasan Peruntukan Industri 2. Telah selesai melaksanakan persiapan dan kegiatan pembangunan, pemasangan/ instalasi peralatan dan kesiapan lain yang diperlukan.		NA	NIB dan Sertifikat Standar	Selama pelaku usaha menjalankan kegiatan usaha
			Menengah Rendah	Skala Industri Besar	-		NA	NIB dan Sertifikat Standar	Selama pelaku usaha menjalankan

No	Kode KBLI	Judul KBLI	Tingkat Risiko	Paramater	Persyaratan	Biaya	Jangka Waktu	Spesifikasi Output	Masa Berlaku
									kegiatan usaha
344.	26513	Industri Alat Ukur dan Alat Uji Elektronik	Rendah, Jika Lokasi Lintas Kabupaten/ Kota	Skala Industri Kecil Dan Industri Menengah	Industri kecil : - Industri Menengah : Berlokasi di Kawasan Peruntukan Industri		NA	NIB	Selama pelaku usaha menjalan kan kegiatan usaha
			Menengah Rendah	Skala Industri Besar	1. Berlokasi di Kawasan Industri atau Kawasan Peruntukan Industri 2. Telah selesai melaksanakan persiapan dan kegiatan pembangunan, pengadaan, pemasangan/instalasi peralatan, dan kesiapan lain yang diperlukan.		NA	NIB dan Sertifikat Standar	Selama pelaku usaha menjalan kan kegiatan usaha
345.	26514	Industri Alat uji dalam proses	Rendah, Jika Lokasi Lintas Kabupaten/	Skala Industri Kecil Dan Industri	Industri kecil : - Industri Menengah : Berlokasi di Kawasan		NA	NIB	Selama pelaku usaha menjalan

No	Kode KBLI	Judul KBLI	Tingkat Risiko	Paramater	Persyaratan	Biaya	Jangka Waktu	Spesifikasi Output	Masa Berlaku
		industri	Kota	Menengah	Peruntukan Industri				kan kegiatan usaha
			Menengah Rendah	Skala Industri Besar	1. Berlokasi di Kawasan Industri atau Kawasan Peruntukan Industri 2. Telah selesai melaksanakan persiapan dan kegiatan pembangunan, pengadaan, pemasangan/instalasi peralatan, dan kesiapan lain yang diperlukan.		NA	NIB dan Sertifikat Standar	Selama pelaku usaha menjalan kan kegiatan usaha
346.	26520	Industri alat ukur waktu	Menengah Rendah, Jika Lokasi Lintas Kabupaten/ Kota	Skala Industri Kecil Dan Industri Menengah	Industri kecil : - Industri Menengah : Berlokasi di Kawasan Peruntukan Industri Industri Besar: 1. Berlokasi di Kawasan Industri atau Kawasan Peruntukan Industri		NA	NIB dan Sertifikat Standar	Selama pelaku usaha menjalan kan kegiatan usaha

No	Kode KBLI	Judul KBLI	Tingkat Risiko	Paramater	Persyaratan	Biaya	Jangka Waktu	Spesifikasi Output	Masa Berlaku
					2. Telah selesai melaksanakan persiapan dan kegiatan pembangunan, pemasangan/ instalasi peralatan dan kesiapan lain yang diperlukan.				
			Menengah Rendah	Skala Industri Besar	-		NA	NIB dan Sertifikat Standar	Selama pelaku usaha menjalankan kegiatan usaha
347.	26601	Industri peralatan iradiasi / sinar X, perlengkapan dan sejenisnya	Menengah Rendah, Lokasi Lintas Kabupaten/ Kota Untuk Skala Industri Kecil Dan Industri	Skala Industri Besar	Industri kecil : - Industri Menengah : Berlokasi di Kawasan Peruntukan Industri Industri Besar: 1. Berlokasi di Kawasan Industri atau Kawasan Peruntukan Industri		NA	NIB dan Sertifikat Standar	Selama pelaku usaha menjalankan kegiatan usaha

No	Kode KBLI	Judul KBLI	Tingkat Risiko	Paramater	Persyaratan	Biaya	Jangka Waktu	Spesifikasi Output	Masa Berlaku
			Menengah		2. Telah selesai melaksanakan persiapan dan kegiatan pembangunan, pemasangan/ instalasi peralatan dan kesiapan lain yang diperlukan.				
348.	26602	Industri peralatan elektromedikal dan elektroterapi	Rendah, Jika Lokasi Lintas Kabupaten/ Kota	Skala Industri Kecil Dan Industri Menengah	Industri kecil : - Industri Menengah : Berlokasi di Kawasan Peruntukan Industri		NA	NIB	Selama pelaku usaha menjalankan kegiatan usaha
			Menengah Rendah	Skala Industri Besar	1. Berlokasi di Kawasan Industri atau Kawasan Peruntukan Industri 2. Telah selesai melaksanakan persiapan dan kegiatan pembangunan, pengadaan,		NA	NIB dan Sertifikat Standar	Selama pelaku usaha menjalankan kegiatan usaha

No	Kode KBLI	Judul KBLI	Tingkat Risiko	Paramater	Persyaratan	Biaya	Jangka Waktu	Spesifikasi Output	Masa Berlaku
					pemasangan/instalasi peralatan, dan kesiapan lain yang diperlukan.				
349.	26710	Industri peralatan fotografi	Menengah tinggi, Lokasi Lintas Kabupaten/ Kota Untuk Skala Industri Kecil Dan Industri Menengah	Skala Industri Besar	Industri kecil : - Industri Menengah : Berlokasi di Kawasan Peruntukan Industri Industri Besar: 1. Berlokasi di Kawasan Industri atau Kawasan Peruntukan Industri 2. Telah selesai melaksanakan persiapan dan kegiatan pembangunan, pemasangan/ instalasi peralatan dan kesiapan lain yang diperlukan.		7 hari	NIB dan Sertifikat Standar	Selama pelaku usaha menjalankan kegiatan usaha
350.	26791	Industri kamera cinematogradi	Menengah tinggi, Lokasi	Skala Industri Besar	Industri kecil : - Industri Menengah :		7 hari	NIB dan Sertifikat Standar	Selama pelaku usaha

No	Kode KBLI	Judul KBLI	Tingkat Risiko	Paramater	Persyaratan	Biaya	Jangka Waktu	Spesifikasi Output	Masa Berlaku
		proyektor dan perlengkapannya	Lintas Kabupaten/ Kota Untuk Skala Industri Kecil Dan Industri Menengah		Berlokasi di Kawasan Peruntukan Industri Industri Besar: 1. Berlokasi di Kawasan Industri atau Kawasan Peruntukan Industri 2. Telah selesai melaksanakan persiapan dan kegiatan pembangunan, pemasangan/ instalasi peralatan dan kesiapan lain yang diperlukan.				menjalankan kegiatan usaha
351.	26792	Industri teropong dan instrumen optic bukan kacamata	Menengah tinggi, Lokasi Lintas Kabupaten/ Kota Untuk Skala Industri Kecil Dan Industri	Skala Industri Besar	Industri kecil : - Industri Menengah : Berlokasi di Kawasan Peruntukan Industri Industri Besar: 1. Berlokasi di Kawasan Industri atau Kawasan Peruntukan Industri		7 hari	NIB dan Sertifikat Standar	Selama pelaku usaha menjalankan kegiatan usaha

No	Kode KBLI	Judul KBLI	Tingkat Risiko	Paramater	Persyaratan	Biaya	Jangka Waktu	Spesifikasi Output	Masa Berlaku
			Menengah		2. Telah selesai melaksanakan persiapan dan kegiatan pembangunan, pemasangan/ instalasi peralatan dan kesiapan lain yang diperlukan.				
352.	26800	Industri media magnetik dan media optik	Rendah, , Lokasi Lintas Kabupaten/ Kota Untuk Skala Industri Kecil Dan Industri Menengah	Skala Industri Besar	Industri kecil : - Industri Menengah : Berlokasi di Kawasan Peruntukan Industri Industri Besar: Berlokasi di Kawasan Industri atau Kawasan Peruntukan Industri		NA	NIB	Selama pelaku usaha menjalan kan kegiatan usaha
353.	27111	Indusri motor listrik	Menengah rendah, Lokasi Lintas Kabupaten/ Kota Untuk	Skala Industri Besar	Industri kecil : - Industri Menengah : Berlokasi di Kawasan Peruntukan Industri		NA	NIB dan Sertifikat Standar	Selama pelaku usaha menjalan kan kegiatan

No	Kode KBLI	Judul KBLI	Tingkat Risiko	Paramater	Persyaratan	Biaya	Jangka Waktu	Spesifikasi Output	Masa Berlaku
			Skala Industri Kecil Dan Industri Menengah		Industri Besar: 1. Berlokasi di Kawasan Industri atau Kawasan Peruntukan Industri 2. Telah selesai melaksanakan persiapan dan kegiatan pembangunan, pemasangan/ instalasi peralatan dan kesiapan lain yang diperlukan.				usaha
354.	27112	Industri mesin pembangkit listrik	Menengah rendah, Lokasi Lintas Kabupaten/ Kota Untuk Skala Industri Kecil Dan Industri Menengah	Skala Industri Besar	Industri kecil : - Industri Menengah : Berlokasi di Kawasan Peruntukan Industri Industri Besar: 1. Berlokasi di Kawasan Industri atau Kawasan Peruntukan Industri 2. Telah selesai melaksanakan persiapan dan		NA	NIB dan Sertifikat Standar	Selama pelaku usaha menjalankan kegiatan usaha

No	Kode KBLI	Judul KBLI	Tingkat Risiko	Paramater	Persyaratan	Biaya	Jangka Waktu	Spesifikasi Output	Masa Berlaku
					kegiatan pembangunan, pemasangan/ instalasi peralatan dan kesiapan lain yang diperlukan.				
355.	27113	Industri pengubah tegangan (transformator)	Menengah rendah, Lokasi Lintas Kabupaten/ Kota Untuk Skala Industri Kecil Dan Industri Menengah	Skala Industri Besar	Industri kecil : - Industri Menengah : Berlokasi di Kawasan Peruntukan Industri Industri Besar: 1. Berlokasi di Kawasan Industri atau Kawasan Peruntukan Industri 2. Telah selesai melaksanakan persiapan dan kegiatan pembangunan, pemasangan/ instalasi peralatan dan kesiapan lain yang diperlukan.		NA	NIB dan Sertifikat Standar	Selama pelaku usaha menjalankan kegiatan usaha

No	Kode KBLI	Judul KBLI	Tingkat Risiko	Paramater	Persyaratan	Biaya	Jangka Waktu	Spesifikasi Output	Masa Berlaku
356.	27120	Industri peralatan pengontrol dan pendistribusi an listrik	Menengah Rendah, Jika Lokasi Lintas Kabupaten/ Kota	Skala Industri Kecil Dan Industri Menengah	Industri kecil : - Industri Menengah : Berlokasi di Kawasan Peruntukan Industri Industri Besar: 1. Berlokasi di Kawasan Industri atau Kawasan Peruntukan Industri 2. Telah selesai melaksanakan persiapan dan kegiatan pembangunan, pemasangan/ instalasi peralatan dan kesiapan lain yang diperlukan.		NA	NIB dan Sertifikat Standar	Selama pelaku usaha menjalan kan kegiatan usaha
			Menengah Rendah	Skala Industri Besar	-		NA	NIB dan Sertifikat Standar	Selama pelaku usaha menjalan kan kegiatan usaha

No	Kode KBLI	Judul KBLI	Tingkat Risiko	Paramater	Persyaratan	Biaya	Jangka Waktu	Spesifikasi Output	Masa Berlaku
357.	27201	industri batu baterai kering (batu baterai primer)	Menengah tinggi, Lokasi Lintas Kabupaten/ Kota Untuk Skala Industri Kecil Dan Industri Menengah		Industri kecil : - Industri Menengah : Berlokasi di Kawasan Peruntukan Industri Industri Besar: 1. Berlokasi di Kawasan Industri atau Kawasan Peruntukan Industri 2. Telah selesai melaksanakan persiapan dan kegiatan pembangunan, pemasangan/ instalasi peralatan dan kesiapan lain yang diperlukan.		7 hari	NIB dan Sertifikat Standar	Selama pelaku usaha menjalankan kegiatan usaha
358.	27202	Industry akumulator listrik	Rendah, Jika Lokasi Lintas Kabupaten/ Kota	Skala Industri Kecil Dan Industri Menengah	Indutri kecil: Berlokasi di Kawasan Peruntukan Industri Industri Menengah : -		NA	NIB	Selama pelaku usaha menjalankan kegiatan usaha

No	Kode KBLI	Judul KBLI	Tingkat Risiko	Paramater	Persyaratan	Biaya	Jangka Waktu	Spesifikasi Output	Masa Berlaku
359.			Menengah rendah	Skala Industri Besar	1. Berlokasi di Kawasan Industri atau Kawasan Peruntukan Industri 2. Telah selesai melaksanakan persiapan dan kegiatan pembangunan, pemasangan/ instalasi peralatan dan kesiapan lain yang diperlukan.		NA	NIB dan Sertifikat Standar	Selama pelaku usaha menjalankan kegiatan usaha
360.	27203	Industri baterai untuk kendaraan bermotor listrik	Menengah tinggi, Lokasi Lintas Kabupaten/ Kota Untuk Skala Industri Kecil Dan Industri Menengah	Skala Industri Besar	Industri kecil : - Industri Menengah : Berlokasi di Kawasan Peruntukan Industri Industri Besar: 1. Berlokasi di Kawasan Industri atau Kawasan Peruntukan Industri 2. Telah selesai melaksanakan persiapan dan kegiatan		7 hari	NIB dan Sertifikat Standar	Selama pelaku usaha menjalankan kegiatan usaha

No	Kode KBLI	Judul KBLI	Tingkat Risiko	Paramater	Persyaratan	Biaya	Jangka Waktu	Spesifikasi Output	Masa Berlaku
					pembangunan, pemasangan/ instalasi peralatan dan kesiapan lain yang diperlukan.				
361.	27310	Industri kabel serat optik	Menengah tinggi, Lokasi Lintas Kabupaten/ Kota Untuk Skala Industri Kecil Dan Industri Menengah	Skala Industri Besar	Industri kecil : - Industri Menengah : Berlokasi di Kawasan Peruntukan Industri Industri Besar: 1. Berlokasi di Kawasan Industri atau Kawasan Peruntukan Industri 2. Telah selesai melaksanakan persiapan dan kegiatan pembangunan, pemasangan/ instalasi peralatan dan kesiapan lain yang diperlukan.		7 hari	NIB dan Sertifikat Standar	Selama pelaku usaha menjalankan kegiatan usaha

No	Kode KBLI	Judul KBLI	Tingkat Risiko	Paramater	Persyaratan	Biaya	Jangka Waktu	Spesifikasi Output	Masa Berlaku
362.	27320	Industri kabel listrik dan elekronik lainnya	Tinggi, Lokasi Lintas Kabupaten/ Kota Untuk Skala Industri Kecil Dan Industri Menengah	Skala Industri Besar	Industri kecil : 1. Berlokasi di Kawasan Peruntukan Industri apabila berpotensi menimbulkan pencemaran lingkungan yang berdampak luas 2. Telah selesai melaksanakan persiapan dan kegiatan pembangunan, pengadaan, pemasangan/instalasi peralatan, dan kesiapan lain yang diperlukan Industri Menengah : 1. Berlokasi di Kawasan Peruntukan Industri 2. Telah selesai melaksanakan persiapan dan		7 hari	NIB dan Izin	Selama pelaku usaha menjalankan kegiatan usaha

No	Kode KBLI	Judul KBLI	Tingkat Risiko	Paramater	Persyaratan	Biaya	Jangka Waktu	Spesifikasi Output	Masa Berlaku
					kegiatan pembangunan, pemasangan/ instalasi peralatan dan kesiapan lain yang diperlukan. Industri Besar: 1. Berlokasi di Kawasan Industri atau Kawasan Peruntukan Industri 2. Telah selesai melaksanakan persiapan dan kegiatan pembangunan, pemasangan/ instalasi peralatan dan kesiapan lain yang diperlukan.				
363.	27330	Industri perlengkapan kabel	Rendah, Jika Lokasi Lintas Kabupaten/	Skala Industri Kecil Dan Industri Menengah	Industri kecil : - Industri Menengah : Berlokasi di Kawasan Peruntukan Industri		NA	NIB	Selama pelaku usaha menjalankan

No	Kode KBLI	Judul KBLI	Tingkat Risiko	Paramater	Persyaratan	Biaya	Jangka Waktu	Spesifikasi Output	Masa Berlaku
			Kota						kegiatan usaha
			Menengah tinggi	Skala Industri Besar	1. Berlokasi di Kawasan Industri atau Kawasan Peruntukan Industri 2. Telah selesai melaksanakan persiapan dan kegiatan pembangunan, pemasangan/ instalasi peralatan dan kesiapan lain yang diperlukan.		7 hari	NIB dan Sertifikat Standar	Selama pelaku usaha menjalankan kegiatan usaha
364.	27401	Industri bola lampu pijar, lampu penerangan terpusat dan lampu ultra violet	Menengah rendah, Lokasi Lintas Kabupaten/ Kota Untuk Skala Industri Kecil Dan Industri Menengah	Skala Industri Besar	Industri kecil : - Industri Menengah : Berlokasi di Kawasan Peruntukan Industri Industri Besar: 1. Berlokasi di Kawasan Industri atau Kawasan Peruntukan Industri 2. Telah selesai melaksanakan		NA	NIB dan Sertifikat Standar	Selama pelaku usaha menjalankan kegiatan usaha

No	Kode KBLI	Judul KBLI	Tingkat Risiko	Paramater	Persyaratan	Biaya	Jangka Waktu	Spesifikasi Output	Masa Berlaku
					persiapan dan kegiatan pembangunan, pemasangan/ instalasi peralatan dan kesiapan lain yang diperlukan.				
365.	27402	Industri lampu tabung gas(lampu pembuang listrik)	Menengah rendah, Lokasi Lintas Kabupaten/ Kota Untuk Skala Industri Kecil Dan Industri Menengah	Skala Industri Kecil Dan Industri Menengah	Industri kecil : - Industri Menengah : Berlokasi di Kawasan Peruntukan Industri Industri Besar: 1. Berlokasi di Kawasan Industri atau Kawasan Peruntukan Industri 2. Telah selesai melaksanakan persiapan dan kegiatan pembangunan, pemasangan/ instalasi peralatan dan kesiapan lain yang diperlukan.		NA	NIB dan Sertifikat Standar	Selama pelaku usaha menjalankan kegiatan usaha

No	Kode KBLI	Judul KBLI	Tingkat Risiko	Paramater	Persyaratan	Biaya	Jangka Waktu	Spesifikasi Output	Masa Berlaku
366.	27403	Industri peralatan penerangan untuk alat transportasi	Menengah rendah, Lokasi Lintas Kabupaten/ Kota Untuk Skala Industri Kecil Dan Industri Menengah	Skala Industri Besar	Industri kecil : - Industri Menengah : Berlokasi di Kawasan Peruntukan Industri Industri Besar: 1. Berlokasi di Kawasan Industri atau Kawasan Peruntukan Industri 2. Telah selesai melaksanakan persiapan dan kegiatan pembangunan, pemasangan/ instalasi peralatan dan kesiapan lain yang diperlukan.		NA	NIB dan Sertifikat Standar	Selama pelaku usaha menjalan kan kegiatan usaha
367.	27404	Industri lampu led	Menengah rendah, Jika Lokasi Lintas Kabupaten/	Skala Industri Kecil Dan Industri Menengah	Industri kecil : - Industri Menengah : Berlokasi di Kawasan Peruntukan Industri		NA	NIB dan Sertifikat Standar	Selama pelaku usaha menjalan kan kegiatan

No	Kode KBLI	Judul KBLI	Tingkat Risiko	Paramater	Persyaratan	Biaya	Jangka Waktu	Spesifikasi Output	Masa Berlaku
			Kota						usaha
			Menengah tinggi, jika lokasi lintas provinsi untuk semua skala usaha industri	Skala Industri Besar	1. Berlokasi di Kawasan Industri atau Kawasan Peruntukan Industri 2. Telah selesai melaksanakan persiapan dan kegiatan pembangunan, pemasangan/ instalasi peralatan dan kesiapan lain yang diperlukan.		7 hari	NIB dan Sertifikat Standar	Selama pelaku usaha menjalankan kegiatan usaha
368.	27409	Industri peralatan penerangan lainnya	Rendah, Jika Lokasi Lintas Kabupaten/ Kota	Skala Industri Kecil Dan Industri Menengah	Industri kecil : - Industri Menengah : Berlokasi di Kawasan Peruntukan Industri		NA	NIB	Selama pelaku usaha menjalankan kegiatan usaha
			Menengah tinggi, jika lokasi lintas provinsi untuk	Skala Industri Besar	1. Berlokasi di Kawasan Industri atau Kawasan Peruntukan Industri 2. Telah selesai melaksanakan		7 hari	NIB dan Sertifikat Standar	Selama pelaku usaha menjalankan

No	Kode KBLI	Judul KBLI	Tingkat Risiko	Paramater	Persyaratan	Biaya	Jangka Waktu	Spesifikasi Output	Masa Berlaku
			semua skala usaha industri		persiapan dan kegiatan pembangunan, pemasangan/ instalasi peralatan dan kesiapan lain yang diperlukan.				kegiatan usaha
369.	27510	Industri peralatan listrik rumah tangga	Menengah tinggi, Lokasi Lintas Kabupaten/ Kota Untuk Skala Industri Kecil Dan Industri Menengah	Skala Industri Besar	Industri kecil : Berlokasi di Kawasan Peruntukan Industri apabila berpotensi menimbulkan pencemaran lingkungan yang berdampak luas Industri Menengah : 1. Berlokasi di Kawasan Peruntukan Industri 2. Telah selesai melaksanakan persiapan dan kegiatan pembangunan, pemasangan/ instalasi peralatan dan kesiapan lain yang		7 hari	NIB dan Sertifikat Standar	Selama pelaku usaha menjalankan kegiatan usaha

No	Kode KBLI	Judul KBLI	Tingkat Risiko	Paramater	Persyaratan	Biaya	Jangka Waktu	Spesifikasi Output	Masa Berlaku
					diperlukan. Industri Besar: 1. Berlokasi di Kawasan Industri atau Kawasan Peruntukan Industri 2. Telah selesai melaksanakan persiapan dan kegiatan pembangunan, pemasangan/ instalasi peralatan dan kesiapan lain yang diperlukan.				
370.	27520	Industri peralatan elektrotermal rumah tangga	Menengah tinggi, Lokasi Lintas Kabupaten/ Kota Untuk Skala Industri Kecil Dan Industri	Skala Industri Besar	Industri kecil : Berlokasi di Kawasan Peruntukan Industri apabila berpotensi menimbulkan pencemaran lingkungan yang berdampak luas Industri Menengah : 1. Berlokasi di Kawasan		7 hari	NIB dan Sertifikat Standar	Selama pelaku usaha menjalankan kegiatan usaha

No	Kode KBLI	Judul KBLI	Tingkat Risiko	Paramater	Persyaratan	Biaya	Jangka Waktu	Spesifikasi Output	Masa Berlaku
			Menengah		Peruntukan Industri 2. Telah selesai melaksanakan persiapan dan kegiatan pembangunan, pemasangan/ instalasi peralatan dan kesiapan lain yang diperlukan. Industri Besar: 1. Berlokasi di Kawasan Industri atau Kawasan Peruntukan Industri 2. Telah selesai melaksanakan persiapan dan kegiatan pembangunan, pemasangan/ instalasi peralatan dan kesiapan lain yang diperlukan.				

No	Kode KBLI	Judul KBLI	Tingkat Risiko	Paramater	Persyaratan	Biaya	Jangka Waktu	Spesifikasi Output	Masa Berlaku
371.	27530	Industri peralatan pemantas dan masak bukan listrik rumah tangga	Rendah, Jika Lokasi Lintas Kabupaten/ Kota	Skala Industri Kecil Dan Industri Menengah	Industri kecil: - Industri menengah: Berlokasi di Kawasan Peruntukan Industri		NA	NIB	Selama pelaku usaha menjalan kan kegiatan usaha
			TInggi	Skala Industri Besar	1. Berlokasi di Kawasan Industri atau Kawasan Peruntukan Industri 2. Telah selesai melaksanakan persiapan dan kegiatan pembangunan, pemasangan/ instalasi peralatan dan kesiapan lain yang diperlukan.		7 hari	NIB dan Izin	Selama pelaku usaha menjalan kan kegiatan usaha
372.	27900	Industri peralatan listrik lainnya	Menengah Rendah, Jika Lokasi Lintas Kabupaten/ Kota	Skala Industri Kecil Dan Industri Menengah	Industri kecil: - Industri menengah: Berlokasi di Kawasan Peruntukan Industri		NA	NIB dan Sertifikat Standar	Selama pelaku usaha menjalan kan kegiatan usaha

No	Kode KBLI	Judul KBLI	Tingkat Risiko	Paramater	Persyaratan	Biaya	Jangka Waktu	Spesifikasi Output	Masa Berlaku
			Menengah rendah	Skala Industri Besar	1. Berlokasi di Kawasan Industri atau Kawasan Peruntukan Industri 2. Telah selesai melaksanakan persiapan dan kegiatan pembangunan, pemasangan/ instalasi peralatan dan kesiapan lain yang diperlukan.		NA	NIB dan Sertifikat Standar	Selama pelaku usaha menjalankan kegiatan usaha
373.	28111	Industri mesin uap, turbin dan kincir	Menengah rendah, Lokasi Lintas Kabupaten/ Kota Untuk Skala Industri Kecil Dan Industri Menengah	Skala Industri Besar	Industri kecil: - Industri menengah: Berlokasi di Kawasan Peruntukan Industri 1. Berlokasi di Kawasan Industri atau Kawasan Peruntukan Industri 2. Telah selesai melaksanakan persiapan dan kegiatan pembangunan,		NA	NIB dan Sertifikat Standar	Selama pelaku usaha menjalankan kegiatan usaha

No	Kode KBLI	Judul KBLI	Tingkat Risiko	Paramater	Persyaratan	Biaya	Jangka Waktu	Spesifikasi Output	Masa Berlaku
					pemasangan/ instalasi peralatan dan kesiapan lain yang diperlukan.				
374.	28112	Industri motor pembakaran dalam	Menengah rendah, Lokasi Lintas Kabupaten/ Kota Untuk Skala Industri Kecil Dan Industri Menengah	Skala Industri Besar	Industri kecil: - Industri menengah: Berlokasi di Kawasan Peruntukan Industri Industri Besar: 1. Berlokasi di Kawasan Industri atau Kawasan Peruntukan Industri 2. Telah selesai melaksanakan persiapan dan kegiatan pembangunan, pemasangan/ instalasi peralatan dan kesiapan lain yang diperlukan.		NA	NIB dan Sertifikat Standar	Selama pelaku usaha menjalankan kegiatan usaha
375.	28113	Industri komponen	Rendah, Jika Lokasi	Skala Industri	-		NA	NIB	Selama pelaku

No	Kode KBLI	Judul KBLI	Tingkat Risiko	Paramater	Persyaratan	Biaya	Jangka Waktu	Spesifikasi Output	Masa Berlaku
		dan suku cadang mesin dan turbin	Lintas Kabupaten/ Kota	Besar					usaha menjalan kan kegiatan usaha
			Menengah rendah, Jika Lokasi Lintas Kabupaten/ Kota	Skala industri menengah	Berlokasi di Kawasan Peruntukan Industri		NA	NIB dan Sertifikat Standar	Selama pelaku usaha menjalan kan kegiatan usaha
			Menengah tinggi	Skala indutri besar	1. Berlokasi di Kawasan Industri atau Kawasan Peruntukan Industri 2. Telah selesai melaksanakan persiapan dan kegiatan pembangunan, pemasangan/ instalasi peralatan dan kesiapan lain yang diperlukan.		7 hari	NIB dan Sertifikat Standar	Selama pelaku usaha menjalan kan kegiatan usaha
376.	28120	Industri peralatan	Rendah, Jika Lokasi	Skala Industri Kecil Dan	Industri kecil: -		NA	NIB	Selama pelaku

No	Kode KBLI	Judul KBLI	Tingkat Risiko	Paramater	Persyaratan	Biaya	Jangka Waktu	Spesifikasi Output	Masa Berlaku
		tenaga zat cair dan gas	Lintas Kabupaten/ Kota	Industri Menengah	Industri menengah: Berlokasi di Kawasan Peruntukan Industri				usaha menjalan kan kegiatan usaha
			Menengah rendah, jika lokasi lintas provinsi untuk semua skala usaha industri	Skala indutri besar	1. Berlokasi di Kawasan Industri atau Kawasan Peruntukan Industri 2. Telah selesai melaksanakan persiapan dan kegiatan pembangunan, pemasangan/ instalasi peralatan dan kesiapan lain yang diperlukan.		NA	NIB dan Sertifikat Standar	Selama pelaku usaha menjalan kan kegiatan usaha
377.	28130	Industri pompa lainnya, kompresor, kran dan klep /katup	Rendah, jika lokasi lintas kabupaten/ kota	Skala Industri Kecil Dan Industri Menengah	Industri kecil: - Industri menengah: Berlokasi di Kawasan Peruntukan Industri		NA	NIB	Selama pelaku usaha menjalan kan kegiatan usaha
			Menengah	Skala indutri	1. Berlokasi di Kawasan Industri atau Kawasan		7 hari	NIB dan Sertifikat	Selama pelaku

No	Kode KBLI	Judul KBLI	Tingkat Risiko	Paramater	Persyaratan	Biaya	Jangka Waktu	Spesifikasi Output	Masa Berlaku
			tinggi	besar	Peruntukan Industri 2. Telah selesai melaksanakan persiapan dan kegiatan pembangunan, pemasangan/ instalasi peralatan dan kesiapan lain yang diperlukan.			Standar	usaha menjalankan kegiatan usaha
378.	28140	Industri bearing, roda gigi dan elemen penggera mesin	Rendah, jika lokasi lintas kabupaten/ kota	Skala Industri Kecil Dan Industri Menengah	Industri kecil: - Industri menengah: Berlokasi di Kawasan Peruntukan Industri		NA	NIB	Selama pelaku usaha menjalankan kegiatan usaha
			Menengah rendah	Skala indutri besar	1. Berlokasi di Kawasan Industri atau Kawasan Peruntukan Industri 2. Telah selesai melaksanakan persiapan dan kegiatan pembangunan, pemasangan/ instalasi		NA	NIB dan Sertifikat Standar	Selama pelaku usaha menjalankan kegiatan usaha

No	Kode KBLI	Judul KBLI	Tingkat Risiko	Paramater	Persyaratan	Biaya	Jangka Waktu	Spesifikasi Output	Masa Berlaku
					peralatan dan kesiapan lain yang diperlukan.				
379.	28151	Industri oven, perapian dan tungku pembakar sejenis yang tidak menggunakan arus listrik	Rendah, jika lokasi lintas kabupaten/ kota	Skala Industri Kecil Dan Industri Menengah	Industri kecil: - Industri menengah: Berlokasi di Kawasan Peruntukan Industri		NA	NIB	Selama pelaku usaha menjalankan kegiatan usaha
			Menengah tinggi	Skala indutri besar	1. Berlokasi di Kawasan Industri atau Kawasan Peruntukan Industri 2. Telah selesai melaksanakan persiapan dan kegiatan pembangunan, pemasangan/ instalasi peralatan dan kesiapan lain yang diperlukan.		7 hari	NIB dan Sertifikat Standar	Selama pelaku usaha menjalankan kegiatan usaha

No	Kode KBLI	Judul KBLI	Tingkat Risiko	Paramater	Persyaratan	Biaya	Jangka Waktu	Spesifikasi Output	Masa Berlaku
380.	28152	Industri oven, perapian dan tungku pembakar sejenis yang menggunakan arus listrik	Menengah rendah, Jika Lokasi Lintas Kabupaten/ Kota	Skala Industri Kecil Dan Industri Menengah	Industri kecil: - Industri menengah: Berlokasi di Kawasan Peruntukan Industri		NA	NIB dan Sertifikat Standar	Selama pelaku usaha menjalan kan kegiatan usaha
			Menengah tinggi	Skala indutri besar	1. Berlokasi di Kawasan Industri atau Kawasan Peruntukan Industri 2. Telah selesai melaksanakan persiapan dan kegiatan pembangunan, pemasangan/ instalasi peralatan dan kesiapan lain yang diperlukan.		7 hari	NIB dan Sertifikat Standar	Selama pelaku usaha menjalan kan kegiatan usaha
381.	28160	Industri alat peangkat dan pemindah	Menengah rendah, Jika Lokasi Lintas Kabupaten/ Kota	Skala Industri Kecil Dan Industri Menengah	Industri kecil: - Industri menengah: Berlokasi di Kawasan Peruntukan Industri		NA	NIB dan Sertifikat Standar	Selama pelaku usaha menjalan kan kegiatan

No	Kode KBLI	Judul KBLI	Tingkat Risiko	Paramater	Persyaratan	Biaya	Jangka Waktu	Spesifikasi Output	Masa Berlaku
									usaha
			Menengah rendah	Skala indutri besar	1. Berlokasi di Kawasan Industri atau Kawasan Peruntukan Industri 2. Telah selesai melaksanakan persiapan dan kegiatan pembangunan, pemasangan/ instalasi peralatan dan kesiapan lain yang diperlukan.		NA	NIB dan Sertifikat Standar	Selama pelaku usaha menjalankan kegiatan usaha
382.	28171	Industri mesin kantor dan akuntansi manual	Rendah, Jika Lokasi Lintas Kabupaten/ Kota	Skala Industri Kecil Dan Industri Menengah	Industri kecil: - Industri menengah: Berlokasi di Kawasan Peruntukan Industri		NA	NIB	Selama pelaku usaha menjalankan kegiatan usaha
			Menengah rendah	Skala indutri besar	1. Berlokasi di Kawasan Industri atau Kawasan Peruntukan Industri 2. Telah selesai melaksanakan persiapan dan		NA	NIB dan Sertifikat Standar	Selama pelaku usaha menjalankan kegiatan

No	Kode KBLI	Judul KBLI	Tingkat Risiko	Paramater	Persyaratan	Biaya	Jangka Waktu	Spesifikasi Output	Masa Berlaku
					kegiatan pembangunan, pemasangan/ instalasi peralatan dan kesiapan lain yang diperlukan.				usaha
383.	28172	Industri mesin kantor dan akuntansi elektrik	Menengah tinggi, Lokasi Lintas Kabupaten/ Kota Untuk Skala Industri Kecil Dan Industri Menengah	Skala indutri besar	1. Berlokasi di Kawasan Industri atau Kawasan Peruntukan Industri 2. Telah selesai melaksanakan persiapan dan kegiatan pembangunan, pemasangan/ instalasi peralatan dan kesiapan lain yang diperlukan.		7 hari	NIB dan Sertifikat Standar	Selama pelaku usaha menjalan kan kegiatan usaha
384.	28173	Industri mesin, kantor dan akuntansi elektronik	Menengah tinggi, Lokasi Lintas Kabupaten/ Kota Untuk Skala	Skala indutri besar	Industri kecil : Berlokasi di Kawasan Peruntukan Industri apabila berpotensi menimbulkan pencemaran lingkungan yang berdampak luas		7 hari	NIB dan Sertifikat Standar	Selama pelaku usaha menjalan kan kegiatan usaha

No	Kode KBLI	Judul KBLI	Tingkat Risiko	Paramater	Persyaratan	Biaya	Jangka Waktu	Spesifikasi Output	Masa Berlaku
			Industri Kecil Dan Industri Menengah		Industri Menengah : 1. Berlokasi di Kawasan Peruntukan Industri 2. Telah selesai melaksanakan persiapan dan kegiatan pembangunan, pemasangan/ instalasi peralatan dan kesiapan lain yang diperlukan. Industri Besar: 1. Berlokasi di Kawasan Industri atau Kawasan Peruntukan Industri 2. Telah selesai melaksanakan persiapan dan kegiatan pembangunan, pemasangan/ instalasi peralatan dan kesiapan lain yang				

No	Kode KBLI	Judul KBLI	Tingkat Risiko	Paramater	Persyaratan	Biaya	Jangka Waktu	Spesifikasi Output	Masa Berlaku
					diperlukan.				
385.	28174	Industri mesin fotokopi	Menengah tinggi, Lokasi Lintas Kabupaten/ Kota Untuk Skala Industri Kecil Dan Industri Menengah	Skala indutri besar	Industri kecil : Berlokasi di Kawasan Peruntukan Industri apabila berpotensi menimbulkan pencemaran lingkungan yang berdampak luas Industri Menengah : 1. Berlokasi di Kawasan Peruntukan Industri 2. Telah selesai melaksanakan persiapan dan kegiatan pembangunan, pemasangan/ instalasi peralatan dan kesiapan lain yang diperlukan. Industri Besar: 1. Berlokasi di Kawasan Industri atau Kawasan		7 hari	NIB dan Sertifikat Standar	Selama pelaku usaha menjalankan kegiatan usaha

No	Kode KBLI	Judul KBLI	Tingkat Risiko	Paramater	Persyaratan	Biaya	Jangka Waktu	Spesifikasi Output	Masa Berlaku
					Peruntukan Industri 2. Telah selesai melaksanakan persiapan dan kegiatan pembangunan, pemasangan/ instalasi peralatan dan kesiapan lain yang diperlukan.				
386.	28179	Industry mesin dan peralatan kantor lainnya	Rendah, Jika Lokasi Lintas Kabupaten/ Kota	Skala Industri Kecil Dan Industri Menengah	Industri kecil: - Industri menengah: Berlokasi di Kawasan Peruntukan Industri		NA	NIB	Selama pelaku usaha menjalankan kegiatan usaha
			Menengah tinggi	Skala indutri besar	1. Berlokasi di Kawasan Industri atau Kawasan Peruntukan Industri 2. Telah selesai melaksanakan persiapan dan kegiatan pembangunan, pemasangan/ instalasi		7 hari	NIB dan Sertifikat Standar	Selama pelaku usaha menjalankan kegiatan usaha

No	Kode KBLI	Judul KBLI	Tingkat Risiko	Paramater	Persyaratan	Biaya	Jangka Waktu	Spesifikasi Output	Masa Berlaku
					peralatan dan kesiapan lain yang diperlukan.				
387.	28180	Industry perkakas tangan yang digerakan tenaga	Rendah, Jika Lokasi Lintas Kabupaten/ Kota	Skala Industri Kecil Dan Industri Menengah	Industri kecil: - Industri menengah: Berlokasi di Kawasan Peruntukan Industri		NA	NIB	Selama pelaku usaha menjalankan kegiatan usaha
			Menengah rendah	Skala indutri besar	1. Berlokasi di Kawasan Industri atau Kawasan Peruntukan Industri 2. Telah selesai melaksanakan persiapan dan kegiatan pembangunan, pemasangan/ instalasi peralatan dan kesiapan lain yang diperlukan.		NA	NIB dan Sertifikat Standar	Selama pelaku usaha menjalankan kegiatan usaha
388.	28191	Industry mesin untuk pembungkus,	Menengah rendah, Lokasi	Skala indutri besar	Industri kecil: - Industri menengah:		NA	NIB dan Sertifikat Standar	Selama pelaku usaha

No	Kode KBLI	Judul KBLI	Tingkat Risiko	Paramater	Persyaratan	Biaya	Jangka Waktu	Spesifikasi Output	Masa Berlaku
		pembotolan dan pengalengan	Lintas Kabupaten/ Kota Untuk Skala Industri Kecil Dan Industri Menengah		Berlokasi di Kawasan Peruntukan Industri 1. Berlokasi di Kawasan Industri atau Kawasan Peruntukan Industri 2. Telah selesai melaksanakan persiapan dan kegiatan pembangunan, pemasangan/ instalasi peralatan dan kesiapan lain yang diperlukan.				menjalankan kegiatan usaha
389.	28192	Industri mesin timbangan	Rendah, Jika Lokasi Lintas Kabupaten/ Kota	Skala Industri Kecil Dan Industri Menengah	-		NA	NIB	Selama pelaku usaha menjalankan kegiatan usaha
			Menengah rendah	Skala indutri besar	Industri kecil: - Industri menengah: Berlokasi di Kawasan		NA	NIB dan Sertifikat Standar	Selama pelaku usaha menjalan

No	Kode KBLI	Judul KBLI	Tingkat Risiko	Paramater	Persyaratan	Biaya	Jangka Waktu	Spesifikasi Output	Masa Berlaku
					Peruntukan Industri 1. Berlokasi di Kawasan Industri atau Kawasan Peruntukan Industri 2. Telah selesai melaksanakan persiapan dan kegiatan pembangunan, pemasangan/ instalasi peralatan dan kesiapan lain yang diperlukan.				kan kegiatan usaha
390.	28193	Industry mesin pendingin	Rendah, Jika Lokasi Lintas Kabupaten/ Kota	Skala Industri Kecil Dan Industri Menengah	Industri kecil: - Industri menengah: Berlokasi di Kawasan Peruntukan Industri		NA	NIB	Selama pelaku usaha menjalan kan kegiatan usaha
			Menengah rendah	Skala indutri besar	1. Berlokasi di Kawasan Industri atau Kawasan Peruntukan Industri 2. Telah selesai melaksanakan		NA	NIB dan Sertifikat Standar	Selama pelaku usaha menjalan kan

No	Kode KBLI	Judul KBLI	Tingkat Risiko	Paramater	Persyaratan	Biaya	Jangka Waktu	Spesifikasi Output	Masa Berlaku
					persiapan dan kegiatan pembangunan, pemasangan/ instalasi peralatan dan kesiapan lain yang diperlukan.				kegiatan usaha
391.	28199	Industry mesin untuk keperluan umum lainnya ytdl	Menengah rendah, Jika Lokasi Lintas Kabupaten/ Kota	Skala Industri Kecil Dan Industri Menengah	Industri kecil: - Industri menengah: Berlokasi di Kawasan Peruntukan Industri		NA	NIB dan Sertifikat Standar	Selama pelaku usaha menjalankan kegiatan usaha
			Menengah rendah, Jika Lokasi Lintas Kabupaten/ Kota	Skala indutri besar	1. Berlokasi di Kawasan Industri atau Kawasan Peruntukan Industri 2. Telah selesai melaksanakan persiapan dan kegiatan pembangunan, pemasangan/ instalasi peralatan dan kesiapan lain yang diperlukan.		NA	NIB dan Sertifikat Standar	Selama pelaku usaha menjalankan kegiatan usaha

No	Kode KBLI	Judul KBLI	Tingkat Risiko	Paramater	Persyaratan	Biaya	Jangka Waktu	Spesifikasi Output	Masa Berlaku
392.	28210	Industry mesin pertanian dan kehutanan	Rendah, Jika Lokasi Lintas Kabupaten/ Kota	Skala Industri Kecil Dan Industri Menengah	Industri kecil: - Industri menengah: Berlokasi di Kawasan Peruntukan Industri		NA	NIB	Selama pelaku usaha menjalan kan kegiatan usaha
			Menengah rendah	Skala indutri besar	1. Berlokasi di Kawasan Industri atau Kawasan Peruntukan Industri 2. Telah selesai melaksanakan persiapan dan kegiatan pembangunan, pemasangan/ instalasi peralatan dan kesiapan lain yang diperlukan.		NA	NIB dan Sertifikat Standar	Selama pelaku usaha menjalan kan kegiatan usaha
393.	28221	Industry mesin dan perkakas mesin untuk pengerjaan	Rendah, Jika Lokasi Lintas Kabupaten/ Kota	Skala Industri Kecil Dan Industri Menengah	Industri kecil: - Industri menengah: Berlokasi di Kawasan Peruntukan Industri		NA	NIB	Selama pelaku usaha menjalan kan kegiatan

No	Kode KBLI	Judul KBLI	Tingkat Risiko	Paramater	Persyaratan	Biaya	Jangka Waktu	Spesifikasi Output	Masa Berlaku
		logam							usaha
			Menengah rendah	Skala indutri besar	1. Berlokasi di Kawasan Industri atau Kawasan Peruntukan Industri 2. Telah selesai melaksanakan persiapan dan kegiatan pembangunan, pemasangan/ instalasi peralatan dan kesiapan lain yang diperlukan.		NA	NIB dan Sertifikat Standar	Selama pelaku usaha menjalankan kegiatan usaha
394.	28222	Industry mesin dan perkakas mesin untuk pengerjaan kayu	Rendah, Jika Lokasi Lintas Kabupaten/ Kota	Skala Industri Kecil	-		NA	NIB	Selama pelaku usaha menjalankan kegiatan usaha
			Menengah rendah, Jika Lokasi Lintas Kabupaten/	Skala Industri Menengah	Berlokasi di Kawasan Peruntukan Industri		NA	NIB dan Sertifikat Standar	Selama pelaku usaha menjalankan

No	Kode KBLI	Judul KBLI	Tingkat Risiko	Paramater	Persyaratan	Biaya	Jangka Waktu	Spesifikasi Output	Masa Berlaku
			Kota						kegiatan usaha
395.	28223	Industry mesin dan perkakas mesin untuk pengerjaan bahan bukan logam dan kayu	Rendah, Jika Lokasi Lintas Kabupaten/ Kota	Skala Industri Kecil Dan Industri Menengah	Industri kecil: - Industri menengah: Berlokasi di Kawasan Peruntukan Industri		NA	NIB	Selama pelaku usaha menjalan kan kegiatan usaha
			Menengah rendah	Skala indutri besar	1. Berlokasi di Kawasan Industri atau Kawasan Peruntukan Industri 2. Telah selesai melaksanakan persiapan dan kegiatan pembangunan, pemasangan/ instalasi peralatan dan kesiapan lain yang diperlukan.		NA	NIB dan Sertifikat Standar	Selama pelaku usaha menjalan kan kegiatan usaha
396.	28224	Industry mesin dan perkakas	Menengah rendah Lokasi	Skala indutri besar	Industri kecil: - Industri menengah:		NA	NIB dan Sertifikat Standar	Selama pelaku usaha

No	Kode KBLI	Judul KBLI	Tingkat Risiko	Paramater	Persyaratan	Biaya	Jangka Waktu	Spesifikasi Output	Masa Berlaku
		mesin untuk pengelasan yang menggunakna arus listrik	Lintas Kabupaten/ Kota Untuk Skala Industri Kecil Dan Industri Menengah		Berlokasi di Kawasan Peruntukan Industri Industri Besar: 1. Berlokasi di Kawasan Industri atau Kawasan Peruntukan Industri 2. Telah selesai melaksanakan persiapan dan kegiatan pembangunan, pemasangan/ instalasi peralatan dan kesiapan lain yang diperlukan.				menjalan kan kegiatan usaha
397.	28230	Industry mesin metalurgi	Rendah, Jika Lokasi Lintas Kabupaten/ Kota	Skala Industri Kecil	-		NA	NIB	Selama pelaku usaha menjalan kan kegiatan usaha
			Menengah rendah, Jika Lokasi	Skala Industri Menengah	Berlokasi di Kawasan Peruntukan Industri		NA	NIB dan Sertifikat Standar	Selama pelaku usaha

No	Kode KBLI	Judul KBLI	Tingkat Risiko	Paramater	Persyaratan	Biaya	Jangka Waktu	Spesifikasi Output	Masa Berlaku
			Lintas Kabupaten/ Kota						menjalan kan kegiatan usaha
			Menengah tinggi	Skala indutri besar	Industri Besar: 1. Berlokasi di Kawasan Industri atau Kawasan Peruntukan Industri 2. Telah selesai melaksanakan persiapan dan kegiatan pembangunan, pemasangan/ instalasi peralatan dan kesiapan lain yang diperlukan.		7 hari	NIB dan Sertifikat Standar	Selama pelaku usaha menjalan kan kegiatan usaha
398.	28240	Industry mesin penambangan , penggalian dan konstruksi	Rendah, Jika Lokasi Lintas Kabupaten/ Kota	Skala Industri Kecil	-		NA	NIB	Selama pelaku usaha menjalan kan kegiatan usaha
			Menengah rendah,	Skala Industri	Berlokasi di Kawasan Peruntukan Industri		NA	NIB dan Sertifikat	Selama pelaku

No	Kode KBLI	Judul KBLI	Tingkat Risiko	Paramater	Persyaratan	Biaya	Jangka Waktu	Spesifikasi Output	Masa Berlaku
			Jika Lokasi Lintas Kabupaten/ Kota	Menengah				Standar	usaha menjalan kan kegiatan usaha
			Menengah tinggi	Skala indutri besar	Industri Besar: 1. Berlokasi di Kawasan Industri atau Kawasan Peruntukan Industri 2. Telah selesai melaksanakan persiapan dan kegiatan pembangunan, pemasangan/ instalasi peralatan dan kesiapan lain yang diperlukan.		7 hari	NIB dan Sertifikat Standar	Selama pelaku usaha menjalan kan kegiatan usaha
399.	28250	Industry mesin pengolahan makanan, minuman, dan tembakau	Rendah, Jika Lokasi Lintas Kabupaten/ Kota	Skala Industri Kecil	-		NA	NIB	Selama pelaku usaha menjalan kan kegiatan usaha

No	Kode KBLI	Judul KBLI	Tingkat Risiko	Paramater	Persyaratan	Biaya	Jangka Waktu	Spesifikasi Output	Masa Berlaku
			Menengah rendah, Jika Lokasi Lintas Kabupaten/ Kota	Skala Industri Menengah	Berlokasi di Kawasan Peruntukan Industri		NA	NIB dan Sertifikat Standar	Selama pelaku usaha menjalan kan kegiatan usaha
			Menengah rendah	Skala indutri besar	Industri Besar: 1. Berlokasi di Kawasan Industri atau Kawasan Peruntukan Industri 2. Telah selesai melaksanakan persiapan dan kegiatan pembangunan, pemasangan/ instalasi peralatan dan kesiapan lain yang diperlukan.		NA	NIB dan Sertifikat Standar	Selama pelaku usaha menjalan kan kegiatan usaha
400.	28261	Industry cabinet mesin jahit	Rendah, Lokasi Lintas Kabupaten/ Kota Untuk Skala	Skala indutri besar	Industri kecil: - Industri menengah: Berlokasi di Kawasan Peruntukan Industri		NA	NIB	Selama pelaku usaha menjalan kan kegiatan

No	Kode KBLI	Judul KBLI	Tingkat Risiko	Paramater	Persyaratan	Biaya	Jangka Waktu	Spesifikasi Output	Masa Berlaku
			Industri Kecil Dan Industri Menengah		Industri Besar: Berlokasi di Kawasan Industri atau Kawasan Peruntukan Industri				usaha
401.	28262	Industry mesin jahit serta mesin cuci dan mesin pengering untuk keperluan niaga	Rendah, Jika Lokasi Lintas Kabupaten/ Kota	Skala Industri Kecil Dan Industri Menengah	Industri kecil: - Industri menengah: Berlokasi di Kawasan Peruntukan Industri		NA	NIB	Selama pelaku usaha menjalan kan kegiatan usaha
			Menengah rendah	Skala indutri besar	Industri Besar: 1. Berlokasi di Kawasan Industri atau Kawasan Peruntukan Industri 2. Telah selesai melaksanakan persiapan dan kegiatan pembangunan, pemasangan/ instalasi peralatan dan kesiapan lain yang diperlukan.		NA	NIB dan Sertifikat Standar	Selama pelaku usaha menjalan kan kegiatan usaha

No	Kode KBLI	Judul KBLI	Tingkat Risiko	Paramater	Persyaratan	Biaya	Jangka Waktu	Spesifikasi Output	Masa Berlaku
402.	28263	Industry mesin tekstil	Menengah rendah, Lokasi Lintas Kabupaten/ Kota Untuk Skala Industri Kecil Dan Industri Menengah	Skala indutri besar	Industri kecil: - Industri menengah: Berlokasi di Kawasan Peruntukan Industri Industri Besar: 1. Berlokasi di Kawasan Industri atau Kawasan Peruntukan Industri 2. Telah selesai melaksanakan persiapan dan kegiatan pembangunan, pemasangan/ instalasi peralatan dan kesiapan lain yang diperlukan.		NA	NIB dan Sertifikat Standar	Selama pelaku usaha menjalan kan kegiatan usaha
403.	28264	Industry jarum mesin jahit, rajut, border, dan sejenisnya	Menengah rendah, Lokasi Lintas Kabupaten/ Kota Untuk	Skala indutri besar	Industri kecil: - Industri menengah: Berlokasi di Kawasan Peruntukan Industri		NA	NIB dan Sertifikat Standar	Selama pelaku usaha menjalan kan kegiatan

No	Kode KBLI	Judul KBLI	Tingkat Risiko	Paramater	Persyaratan	Biaya	Jangka Waktu	Spesifikasi Output	Masa Berlaku
			Skala Industri Kecil Dan Industri Menengah		Industri Besar: 1. Berlokasi di Kawasan Industri atau Kawasan Peruntukan Industri 2. Telah selesai melaksanakan persiapan dan kegiatan pembangunan, pemasangan/ instalasi peralatan dan kesiapan lain yang diperlukan.				usaha
404.	28265	Industry mesin penyiapan dan pembuatan produk kulit	Rendah, Jika Lokasi Lintas Kabupaten/ Kota	Skala Industri Kecil Dan Industri Menengah	Industri kecil: - Industri menengah: Berlokasi di Kawasan Peruntukan Industri		NA	NIB	Selama pelaku usaha menjalan kan kegiatan usaha
			Menengah rendah	Skala indutri besar	Industri Besar: 1. Berlokasi di Kawasan Industri atau Kawasan Peruntukan Industri 2. Telah selesai melaksanakan		NA	NIB dan Sertifikat Standar	Selama pelaku usaha menjalan kan kegiatan

No	Kode KBLI	Judul KBLI	Tingkat Risiko	Paramater	Persyaratan	Biaya	Jangka Waktu	Spesifikasi Output	Masa Berlaku
					persiapan dan kegiatan pembangunan, pemasangan/ instalasi peralatan dan kesiapan lain yang diperlukan.				usaha
405.	28291	Industry mesin percetakan	Rendah, Jika Lokasi Lintas Kabupaten/ Kota	Skala Industri Kecil Dan Industri Menengah	Industri kecil: - Industri menengah: Berlokasi di Kawasan Peruntukan Industri		NA	NIB	Selama pelaku usaha menjalan kan kegiatan usaha
			Menengah rendah	Skala indutri besar	Industri Besar: 1. Berlokasi di Kawasan Industri atau Kawasan Peruntukan Industri 2. Telah selesai melaksanakan persiapan dan kegiatan pembangunan, pemasangan/ instalasi peralatan dan kesiapan lain yang		NA	NIB dan Sertifikat Standar	Selama pelaku usaha menjalan kan kegiatan usaha

No	Kode KBLI	Judul KBLI	Tingkat Risiko	Paramater	Persyaratan	Biaya	Jangka Waktu	Spesifikasi Output	Masa Berlaku
					diperlukan.				
406.	28292	Industry mesin pabrik kertas	Menengah rendah, Lokasi Lintas Kabupaten/ Kota Untuk Skala Industri Kecil Dan Industri Menengah	Skala indutri besar	Industri Besar: 1. Berlokasi di Kawasan Industri atau Kawasan Peruntukan Industri 2. Telah selesai melaksanakan persiapan dan kegiatan pembangunan, pemasangan/ instalasi peralatan dan kesiapan lain yang diperlukan.		NA	NIB dan Sertifikat Standar	Selama pelaku usaha menjalan kan kegiatan usaha
407.	28299	Industry mesin keperluan khusus lainnya	Rendah, Jika Lokasi Lintas Kabupaten/ Kota	Skala Industri Kecil Dan Industri Menengah	Industri kecil: - Industri menengah: Berlokasi di Kawasan Peruntukan Industri		NA	NIB	Selama pelaku usaha menjalan kan kegiatan usaha
			Menengah rendah	Skala indutri besar	Industri Besar: 1. Berlokasi di Kawasan Industri atau Kawasan Peruntukan Industri		NA	NIB dan Sertifikat Standar	Selama pelaku usaha menjalan

No	Kode KBLI	Judul KBLI	Tingkat Risiko	Paramater	Persyaratan	Biaya	Jangka Waktu	Spesifikasi Output	Masa Berlaku
					2. Telah selesai melaksanakan persiapan dan kegiatan pembangunan, pemasangan/ instalasi peralatan dan kesiapan lain yang diperlukan.				kan kegiatan usaha
408.	29101	Industry mesin keperluan khusus lainnya	Menengah tinggi, Lokasi Lintas Kabupaten/ Kota Untuk Skala Industri Kecil Dan Industri Menengah	Skala indutri besar	1. Berlokasi di Kawasan Peruntukan Industri 2. Telah selesai melaksanakan persiapan dan kegiatan pembangunan, pemasangan/ instalasi peralatan dan kesiapan lain yang diperlukan.		7 hari	NIB dan Sertifikat Standar	Selama pelaku usaha menjalan kan kegiatan usaha
409.	29102	Industry kendaraan multiguna pedesaan	Menengah tinggi, Lokasi Lintas Kabupaten/	Skala indutri besar	Industri kecil : Berlokasi di Kawasan Peruntukan Industri apabila berpotensi menimbulkan		7 hari	NIB dan Sertifikat Standar	Selama pelaku usaha menjalan kan

No	Kode KBLI	Judul KBLI	Tingkat Risiko	Paramater	Persyaratan	Biaya	Jangka Waktu	Spesifikasi Output	Masa Berlaku
			Kota Untuk Skala Industri Kecil Dan Industri Menengah		pencemaran lingkungan yang berdampak luas Industri Menengah : 1. Berlokasi di Kawasan Peruntukan Industri 2. Telah selesai melaksanakan persiapan dan kegiatan pembangunan, pemasangan/ instalasi peralatan dan kesiapan lain yang diperlukan. Industri Besar: 1. Berlokasi di Kawasan Industri atau Kawasan Peruntukan Industri 2. Telah selesai melaksanakan persiapan dan kegiatan pembangunan, pemasangan/ instalasi				kegiatan usaha

No	Kode KBLI	Judul KBLI	Tingkat Risiko	Paramater	Persyaratan	Biaya	Jangka Waktu	Spesifikasi Output	Masa Berlaku
					peralatan dan kesiapan lain yang diperlukan.				
410.	29200	Industry karoseri kendaraan bermotor roda empat atau lebih dan industry trailer dan semi trailer	Menengah rendah, Jika Lokasi Lintas Kabupaten/ Kota	Skala Industri Kecil Dan Industri Menengah	Industri kecil: - Industri menengah: Berlokasi di Kawasan Peruntukan Industri		NA	NIB dan Sertifikat Standar	Selama pelaku usaha menjalankan kegiatan usaha
			Menengah tinggi	Skala indutri besar	Industri Besar: 1. Berlokasi di Kawasan Industri atau Kawasan Peruntukan Industri 2. Telah selesai melaksanakan persiapan dan kegiatan pembangunan, pemasangan/ instalasi peralatan dan kesiapan lain yang diperlukan.		7 hari	NIB dan Sertifikat Standar	Selama pelaku usaha menjalankan kegiatan usaha

No	Kode KBLI	Judul KBLI	Tingkat Risiko	Paramater	Persyaratan	Biaya	Jangka Waktu	Spesifikasi Output	Masa Berlaku
411.	29300	Industry suku cadang dan aksesori kendaraan bermotor roda empat atau lebih	Menengah rendah, Jika Lokasi Lintas Kabupaten/ Kota	Skala Industri Kecil Dan Industri Menengah	Industri kecil: - Industri menengah: Berlokasi di Kawasan Peruntukan Industri		NA	NIB dan Sertifikat Standar	Selama pelaku usaha menjalankan kegiatan usaha
			Menengah tinggi	Skala indutri besar	Industri Besar: 1. Berlokasi di Kawasan Industri atau Kawasan Peruntukan Industri 2. Telah selesai melaksanakan persiapan dan kegiatan pembangunan, pemasangan/ instalasi peralatan dan kesiapan lain yang diperlukan.		7 hari	NIB dan Sertifikat Standar	Selama pelaku usaha menjalankan kegiatan usaha
412.	30111	Industry kapal dan perahu	Menengah rendah, Jika Lokasi Lintas	Skala Industri Kecil Dan Industri	Industri kecil: - Industri menengah: Berlokasi di Kawasan		NA	NIB dan Sertifikat Standar	Selama pelaku usaha menjalan

No	Kode KBLI	Judul KBLI	Tingkat Risiko	Paramater	Persyaratan	Biaya	Jangka Waktu	Spesifikasi Output	Masa Berlaku
			Kabupaten/ Kota	Menengah	Peruntukan Industri				kan kegiatan usaha
			Menengah tinggi	Skala indutri besar	Industri Besar: 1. Berlokasi di Kawasan Industri atau Kawasan Peruntukan Industri 2. Telah selesai melaksanakan persiapan dan kegiatan pembangunan, pemasangan/ instalasi peralatan dan kesiapan lain yang diperlukan.		7 hari	NIB dan Sertifikat Standar	Selama pelaku usaha menjalan kan kegiatan usaha
413.	30112	Industry bangunan lepas pantai dan bangunan	Menengah rendah, Lokasi Lintas Kabupaten/ Kota Untuk Skala Industri Kecil Dan Industri	Skala indutri besar	Industri kecil: - Industri menengah: Berlokasi di Kawasan Peruntukan Industri Industri Besar: 1. Berlokasi di Kawasan Industri atau Kawasan Peruntukan Industri		NA	NIB dan Sertifikat Standar	Selama pelaku usaha menjalan kan kegiatan usaha

No	Kode KBLI	Judul KBLI	Tingkat Risiko	Paramater	Persyaratan	Biaya	Jangka Waktu	Spesifikasi Output	Masa Berlaku
			Menengah		2. Telah selesai melaksanakan persiapan dan kegiatan pembangunan, pemasangan/ instalasi peralatan dan kesiapan lain yang diperlukan.				
414.	30113	Industry peralatan, perlengkapan dan bagian kapal	Rendah, Jika Lokasi Lintas Kabupaten/ Kota	Skala Industri Kecil Dan Industri Menengah	Industri kecil: - Industri menengah: Berlokasi di Kawasan Peruntukan Industri		NA	NIB	Selama pelaku usaha menjalankan kegiatan usaha
			Menengah rendah	Skala indutri besar	1. Berlokasi di Kawasan Industri atau Kawasan Peruntukan Industri 2. Telah selesai melaksanakan persiapan dan kegiatan pembangunan, pemasangan/ instalasi		NA	NIB dan Sertifikat Standar	Selama pelaku usaha menjalankan kegiatan usaha

No	Kode KBLI	Judul KBLI	Tingkat Risiko	Paramater	Persyaratan	Biaya	Jangka Waktu	Spesifikasi Output	Masa Berlaku
					peralatan dan kesiapan lain yang diperlukan.				
415.	30120	Industry pembuatan kapal dan perahu untuk tujuan wisata atau rekreasi dan olahraga	Menengah rendah, Jika Lokasi Lintas Kabupaten/ Kota	Skala Industri Kecil Dan Industri Menengah	Industri kecil: - Industri menengah: Berlokasi di Kawasan Peruntukan Industri		NA	NIB dan Sertifikat Standar	Selama pelaku usaha menjalankan kegiatan usaha
			Menengah tinggi	Skala indutri besar	1. Berlokasi di Kawasan Industri atau Kawasan Peruntukan Industri 2. Telah selesai melaksanakan persiapan dan kegiatan pembangunan, pemasangan/ instalasi peralatan dan kesiapan lain yang diperlukan.		7 hari	NIB dan Sertifikat Standar	Selama pelaku usaha menjalankan kegiatan usaha
416.	30200	Industry lokomotif dan	Menengah tinggi,	Skala indutri	1. Berlokasi di Kawasan Industri atau Kawasan		7 hari	NIB dan Sertifikat	Selama pelaku

No	Kode KBLI	Judul KBLI	Tingkat Risiko	Paramater	Persyaratan	Biaya	Jangka Waktu	Spesifikasi Output	Masa Berlaku
		gerbong kereta	Lokasi Lintas Kabupaten/ Kota Untuk Skala Industri Kecil Dan Industri Menengah	besar	Peruntukan Industri 2. Telah selesai melaksanakan persiapan dan kegiatan pembangunan, pemasangan/ instalasi peralatan dan kesiapan lain yang diperlukan.			Standar	usaha menjalan kan kegiatan usaha
417.	30400	Industry kendaraan perang	Tinggi, Lokasi Lintas Kabupaten/ Kota Untuk Skala Industri Kecil Dan Industri Menengah	Skala indutri besar	1. Berlokasi di Kawasan Industri atau Kawasan Peruntukan Industri 2. Telah selesai melaksanakan persiapan dan kegiatan pembangunan, pemasangan/ instalasi peralatan dan kesiapan lain yang diperlukan.		7 hari	NIB dan Izin	Selama pelaku usaha menjalan kan kegiatan usaha
418.	30911	Indsutri sepeda motor roda dua dan	Menengah tinggi, Lokasi	Skala indutri besar	1. Berlokasi di Kawasan Industri atau Kawasan Peruntukan Industri		7 hari	NIB dan Sertifikat Standar	Selama pelaku usaha

No	Kode KBLI	Judul KBLI	Tingkat Risiko	Paramater	Persyaratan	Biaya	Jangka Waktu	Spesifikasi Output	Masa Berlaku
		tiga	Lintas Kabupaten/ Kota Untuk Skala Industri Kecil Dan Industri Menengah		2. Telah selesai melaksanakan persiapan dan kegiatan pembangunan, pemasangan/ instalasi peralatan dan kesiapan lain yang diperlukan.				menjalan kan kegiatan usaha
419.	30912	Industry komponen dan perlengkapan sepeda motor roda dua dan tiga	Menengah rendah, Jika Lokasi Lintas Kabupaten/ Kota	Skala Industri Kecil Dan Industri Menengah	Industri kecil: - Industri menengah: Berlokasi di Kawasan Peruntukan Industri		NA	NIB dan Sertifikat Standar	Selama pelaku usaha menjalan kan kegiatan usaha
			Menengah tinggi	Skala indutri besar	1. Berlokasi di Kawasan Industri atau Kawasan Peruntukan Industri 2. Telah selesai melaksanakan persiapan dan kegiatan pembangunan, pemasangan/ instalasi		7 hari	NIB dan Sertifikat Standar	Selama pelaku usaha menjalan kan kegiatan usaha

No	Kode KBLI	Judul KBLI	Tingkat Risiko	Paramater	Persyaratan	Biaya	Jangka Waktu	Spesifikasi Output	Masa Berlaku
					peralatan dan kesiapan lain yang diperlukan.				
420.	30921	Industry sepeda dan kursi roda termasuk becak	Menengah rendah, Jika Lokasi Lintas Kabupaten/ Kota	Skala Industri Kecil Dan Industri Menengah	Industri kecil: - Industri menengah: Berlokasi di Kawasan Peruntukan Industri		NA	NIB dan Sertifikat Standar	Selama pelaku usaha menjalankan kegiatan usaha
			Menengah rendah	Skala indutri besar	1. Berlokasi di Kawasan Industri atau Kawasan Peruntukan Industri 2. Telah selesai melaksanakan persiapan dan kegiatan pembangunan, pemasangan/ instalasi peralatan dan kesiapan lain yang diperlukan.		NA	NIB dan Sertifikat Standar	Selama pelaku usaha menjalankan kegiatan usaha
421.	30922	Industry perlengkapan sepeda dan	Rendah, Jika Lokasi Lintas	Skala Industri Kecil Dan Industri	Industri kecil: - Industri menengah:		NA	NIB	Selama pelaku usaha

No	Kode KBLI	Judul KBLI	Tingkat Risiko	Paramater	Persyaratan	Biaya	Jangka Waktu	Spesifikasi Output	Masa Berlaku
		kursi roda termasuk becak	Kabupaten/ Kota	Menengah	Berlokasi di Kawasan Peruntukan Industri				menjalankan kegiatan usaha
			Menengah rendah	Skala indutri besar	1. Berlokasi di Kawasan Industri atau Kawasan Peruntukan Industri 2. Telah selesai melaksanakan persiapan dan kegiatan pembangunan, pemasangan/ instalasi peralatan dan kesiapan lain yang diperlukan.		NA	NIB dan Sertifikat Standar	Selama pelaku usaha menjalankan kegiatan usaha
422.	30990	Industry alat angkutan lainnya ytdl	rendah, Jika Lokasi Lintas Kabupaten/ Kota	Skala Industri Kecil Dan Industri Menengah	Industri kecil: - Industri menengah: Berlokasi di Kawasan Peruntukan Industri		NA	NIB	Selama pelaku usaha menjalankan kegiatan usaha
			Menengah tinggi	Skala indutri besar	1. Berlokasi di Kawasan Industri atau Kawasan Peruntukan Industri		7 Hari	NIB dan Sertifikat Standar	Selama pelaku usaha

No	Kode KBLI	Judul KBLI	Tingkat Risiko	Paramater	Persyaratan	Biaya	Jangka Waktu	Spesifikasi Output	Masa Berlaku
					2. Telah selesai melaksanakan persiapan dan kegiatan pembangunan, pemasangan/ instalasi peralatan dan kesiapan lain yang diperlukan.				menjalankan kegiatan usaha
423.	31001	Industry furniture dari kayu	rendah, Jika Lokasi Lintas Kabupaten/ Kota	Skala Industri Kecil Dan Industri Menengah	Industri kecil: - Industri menengah: Berlokasi di Kawasan Peruntukan Industri		NA	NIB	Selama pelaku usaha menjalankan kegiatan usaha
			Menengah rendah	Skala indutri besar	1. Berlokasi di Kawasan Industri atau Kawasan Peruntukan Industri 2. Telah selesai melaksanakan persiapan dan kegiatan pembangunan, pemasangan/ instalasi peralatan dan		NA	NIB dan Sertifikat Standar	Selama pelaku usaha menjalankan kegiatan usaha

No	Kode KBLI	Judul KBLI	Tingkat Risiko	Paramater	Persyaratan	Biaya	Jangka Waktu	Spesifikasi Output	Masa Berlaku
					kesiapan lain yang diperlukan.				
424.	31002	Industry furniture dari rotan dan atau bambu	rendah, Jika Lokasi Lintas Kabupaten/ Kota	Skala Industri Kecil Dan Industri Menengah	Industri kecil: - Industri menengah: Berlokasi di Kawasan Peruntukan Industri		NA	NIB	Selama pelaku usaha menjalan kan kegiatan usaha
			Menengah rendah	Skala indutri besar	1. Berlokasi di Kawasan Industri atau Kawasan Peruntukan Industri 2. Telah selesai melaksanakan persiapan dan kegiatan pembangunan, pemasangan/ instalasi peralatan dan kesiapan lain yang diperlukan.		NA	NIB dan Sertifikat Standar	Selama pelaku usaha menjalan kan kegiatan usaha
425.	31003	Industri Furnitur Dari Plastik	Rendah, Jika Lokasi Lintas Kabupaten/	Skala Industri Kecil Dan Industri	Industri kecil: - Industri menengah: Berlokasi di Kawasan		NA	NIB	Selama pelaku usaha menjalan

No	Kode KBLI	Judul KBLI	Tingkat Risiko	Paramater	Persyaratan	Biaya	Jangka Waktu	Spesifikasi Output	Masa Berlaku
			Kota	Menengah	Peruntukan Industri				kan kegiatan usaha
			Menengah Tinggi	Skala Industri Besar	1. Berlokasi di Kawasan Industri atau Kawasan Peruntukan Industri 2. Telah selesai melaksanakan persiapan dan kegiatan pembangunan, pemasangan/ instalasi peralatan dan kesiapan lain yang diperlukan.		7 hari	NIB dan Sertifikat Standar	Selama pelaku usaha menjalan kan kegiatan usaha
426.	31004	Industri Furnitur Dari Logam	Rendah, Jika Lokasi Lintas Kabupaten/ Kota	Skala Industri Kecil Dan Industri Menengah	Industri kecil: - Industri menengah: Berlokasi di Kawasan Peruntukan Industri		NA	NIB	Selama pelaku usaha menjalan kan kegiatan usaha
			Menengah Tinggi, Jika Lokasi Lintas	Skala Industri Besar	1. Berlokasi di Kawasan Industri atau Kawasan Peruntukan Industri 2. Telah selesai		7 hari	NIB dan Sertifikat Standar	Selama pelaku usaha menjalan

No	Kode KBLI	Judul KBLI	Tingkat Risiko	Paramater	Persyaratan	Biaya	Jangka Waktu	Spesifikasi Output	Masa Berlaku
			Provinsi Untuk Semua Skala Usaha Industri		melaksanakan persiapan dan kegiatan pembangunan, pemasangan/ instalasi peralatan dan kesiapan lain yang diperlukan.				kan kegiatan usaha
427.	31009	Industri Furnitur Lainnya	Rendah, Jika Lokasi Lintas Kabupaten/ Kota	Skala Industri Kecil Dan Industri Menengah	Industri kecil: - Industri menengah: Berlokasi di Kawasan Peruntukan Industri		NA	NIB	Selama pelaku usaha menjalan kan kegiatan usaha
428.			Menengah Rendah	Skala Industri Besar	1. Berlokasi di Kawasan Industri atau Kawasan Peruntukan Industri 2. Telah selesai melaksanakan persiapan dan kegiatan pembangunan, pemasangan/ instalasi peralatan dan kesiapan lain yang		NA	NIB dan Sertifikat Standar	Selama pelaku usaha menjalan kan kegiatan usaha

No	Kode KBLI	Judul KBLI	Tingkat Risiko	Paramater	Persyaratan	Biaya	Jangka Waktu	Spesifikasi Output	Masa Berlaku
					diperlukan.				
429.	32111	Industri Permata	Menengah Rendah, Jika Lokasi Lintas Kabupaten/ Kota	Skala Industri Kecil Dan Industri Menengah	Industri kecil: - Industri menengah: Berlokasi di Kawasan Peruntukan Industri		NA	NIB dan Sertifikat Standar	Selama pelaku usaha menjalankan kegiatan usaha
			Menengah Tinggi, Jika Lokasi Lintas Provinsi Untuk Semua Skala Usaha Industri	Skala Industri Besar	1. Berlokasi di Kawasan Industri atau Kawasan Peruntukan Industri 2. Telah selesai melaksanakan persiapan dan kegiatan pembangunan, pemasangan/ instalasi peralatan dan kesiapan lain yang diperlukan.		7 hari	NIB dan Sertifikat Standar	Selama pelaku usaha menjalankan kegiatan usaha
430.	32112	Industri Barang Perhiasan Dari Logam Muha Untuk	Menengah Rendah, Lokasi Lintas Kabupaten/	Skala Industri Besar	Industri kecil: - Industri menengah: Berlokasi di Kawasan Peruntukan Industri		NA	NIB dan Sertifikat Standar	Selama pelaku usaha menjalankan

No	Kode KBLI	Judul KBLI	Tingkat Risiko	Paramater	Persyaratan	Biaya	Jangka Waktu	Spesifikasi Output	Masa Berlaku
		Keperluan Pribadi	Kota Untuk Skala Industri Kecil Dan Industri Menengah						kegiatan usaha
431.	32113	Industri Barang Perhiasan Dari Logam Mulia Bukan Untuk Keperluan Pribadi	Menengah Rendah, Lokasi Lintas Kabupaten/ Kota Untuk Skala Industri Kecil Dan Industri Menengah	Skala Industri Besar	Industri kecil: - Industri menengah: Berlokasi di Kawasan Peruntukan Industri Industri besar: 1. Berlokasi di Kawasan Industri atau Kawasan Peruntukan Industri 2. Telah selesai melaksanakan persiapan dan kegiatan pembangunan, pemasangan/ instalasi peralatan dan kesiapan lain yang diperlukan.		NA	NIB dan Sertifikat Standar	Selama pelaku usaha menjalankan kegiatan usaha

No	Kode KBLI	Judul KBLI	Tingkat Risiko	Paramater	Persyaratan	Biaya	Jangka Waktu	Spesifikasi Output	Masa Berlaku
432.	32114	Industri Barang Dari Logam Mulia Untuk Keperluan Teknik Dan/Atau Laboratorium	Menengah Rendah, Lokasi Lintas Kabupaten/ Kota Untuk Skala Industri Kecil Dan Industri Menengah	Skala Industri Besar	Industri kecil: - Industri menengah: Berlokasi di Kawasan Peruntukan Industri Industri besar: 1. Berlokasi di Kawasan Industri atau Kawasan Peruntukan Industri 2. Telah selesai melaksanakan persiapan dan kegiatan pembangunan, pemasangan/ instalasi peralatan dan kesiapan lain yang diperlukan.		NA	NIB dan Sertifikat Standar	Selama pelaku usaha menjalankan kegiatan usaha
433.	32115	Industri Perhiasan Mutiara	Menengah Rendah, Lokasi Lintas Kabupaten/ Kota Untuk Skala	Skala Industri Besar	Industri kecil: - Industri menengah: Berlokasi di Kawasan Peruntukan Industri Industri besar:		NA	NIB dan Sertifikat Standar	Selama pelaku usaha menjalankan kegiatan usaha

No	Kode KBLI	Judul KBLI	Tingkat Risiko	Paramater	Persyaratan	Biaya	Jangka Waktu	Spesifikasi Output	Masa Berlaku
			Industri Kecil Dan Industri Menengah		1. Berlokasi di Kawasan Industri atau Kawasan Peruntukan Industri 2. Telah selesai melaksanakan persiapan dan kegiatan pembangunan, pemasangan/ instalasi peralatan dan kesiapan lain yang diperlukan.				
434.	32119	Industri Barang Lainnya Dari Logam Mulia	Menengah Rendah, Lokasi Lintas Kabupaten/ Kota Untuk Skala Industri Kecil Dan Menengah	Skala Industri Besar	Industri kecil: - Industri menengah: Berlokasi di Kawasan Peruntukan Industri Industri besar: 1. Berlokasi di Kawasan Industri atau Kawasan Peruntukan Industri 2. Telah selesai melaksanakan persiapan dan		NA	NIB dan Sertifikat Standar	Selama pelaku usaha menjalankan kegiatan usaha

No	Kode KBLI	Judul KBLI	Tingkat Risiko	Paramater	Persyaratan	Biaya	Jangka Waktu	Spesifikasi Output	Masa Berlaku
					kegiatan pembangunan, pemasangan/ instalasi peralatan dan kesiapan lain yang diperlukan.				
435.	32120	Industri Perhiasan Imitasi Dan Barang Sejenis	Menengah Rendah, Lokasi Lintas Kabupaten/ Kota Untuk Skala Industry Kecil Dan Industry Menegah	Skala Industri Besar	Industri kecil: - Industri menengah: Berlokasi di Kawasan Peruntukan Industri Industri besar: 1. Berlokasi di Kawasan Industri atau Kawasan Peruntukan Industri 2. Telah selesai melaksanakan persiapan dan kegiatan pembangunan, pemasangan/ instalasi peralatan dan kesiapan lain yang diperlukan.		NA	NIB dan Sertifikat Standar	Selama pelaku usaha menjalankan kegiatan usaha

No	Kode KBLI	Judul KBLI	Tingkat Risiko	Paramater	Persyaratan	Biaya	Jangka Waktu	Spesifikasi Output	Masa Berlaku
436.	32201	Industri Alat Musik Tradisiorial	Rendah, Lokasi Lintas Kabupaten/ Kota Untuk Skala Industri Kecil Dan Industry Menengah	Skala Industri Besar	Industri kecil: - Industri menengah: Berlokasi di Kawasan Peruntukan Industri Industri besar: Berlokasi di Kawasan Industri atau Kawasan Peruntukan Industri		NA	NIB	Selama pelaku usaha menjalan kan kegiatan usaha
437.	32202	Industri Alat Seluruh Musik Bukan Tradisional	Menengah Rendah, Lokasi Lintas Kabupaten /Kota Untuk Skala Kecil Dan Industri Menengah	Skala Industri Besar	Industri kecil: - Industri menengah: Berlokasi di Kawasan Peruntukan Industri Industri besar: 1. Berlokasi di Kawasan Industri atau Kawasan Peruntukan Industri 2. Telah selesai melaksanakan persiapan dan kegiatan pembangunan, pemasangan/ instalasi		NA	NIB dan Sertifikat Standar	Selama pelaku usaha menjalan kan kegiatan usaha

No	Kode KBLI	Judul KBLI	Tingkat Risiko	Paramater	Persyaratan	Biaya	Jangka Waktu	Spesifikasi Output	Masa Berlaku
					peralatan dan kesiapan lain yang diperlukan.				
438.	32300	Industri Alat Olahraga	Menengah Rendah , Lokasi Lintas Kabupaten/ Kota Untuk Skala Industri Kecil Dan Industri Menengah	Skala Industri Besar	Industri kecil: - Industri menengah: Berlokasi di Kawasan Peruntukan Industri Industri besar: 1. Berlokasi di Kawasan Industri atau Kawasan Peruntukan Industri 2. Telah selesai melaksanakan persiapan dan kegiatan pembangunan, pemasangan/ instalasi peralatan dan kesiapan lain yang diperlukan.		NA	NIB dan Sertifikat Standar	Selama pelaku usaha menjalankan kegiatan usaha
439.	32401	Industri Alat Permainan	Menengah Rendah, Lokasi	Skala Industri Besar	Industri kecil: - Industri menengah:		NA	NIB dan Sertifikat Standar	Selama pelaku usaha

No	Kode KBLI	Judul KBLI	Tingkat Risiko	Paramater	Persyaratan	Biaya	Jangka Waktu	Spesifikasi Output	Masa Berlaku
			Lintas Kabupaten/ Kota Untuk Skala Industri Kecil Dan Industri Menengah		Berlokasi di Kawasan Peruntukan Industri Industri besar: 1. Berlokasi di Kawasan Industri atau Kawasan Peruntukan Industri 2. Telah selesai melaksanakan persiapan dan kegiatan pembangunan, pemasangan/ instalasi peralatan dan kesiapan lain yang diperlukan.				menjalan kan kegiatan usaha
440.	32402	Industri Mainan Anak-Anak	Menengah Rendah, Lokasi Lintas Kabupaten/ Kota Untuk Skala Industri Kecil Dan Industri	Skala Industri Besar	Industri kecil: - Industri menengah: Berlokasi di Kawasan Peruntukan Industri Industri besar: 1. Berlokasi di Kawasan Industri atau Kawasan Peruntukan Industri		NA	NIB dan Sertifikat Standar	Selama pelaku usaha menjalan kan kegiatan usaha

No	Kode KBLI	Judul KBLI	Tingkat Risiko	Paramater	Persyaratan	Biaya	Jangka Waktu	Spesifikasi Output	Masa Berlaku
			Menengah		2. Telah selesai melaksanakan persiapan dan kegiatan pembangunan, pemasangan/ instalasi peralatan dan kesiapan lain yang diperlukan.				
441.	32501	Industri Untuk Operasi, Perawatan Kedokteran Dan Kedokteran Gigi	Menengah Rendah, Jika Lokasi Lintas Kabupaten/ Kota	Skala Industri Kecil Dan Industry Menengah	Industri kecil: - Industri menengah: Berlokasi di Kawasan Peruntukan Industri		NA	NIB dan Sertifikat Standar	Selama pelaku usaha menjalankan kegiatan usaha
			Menengah Rendah	Skala Industri Besar	Industri besar: 1. Berlokasi di Kawasan Industri atau Kawasan Peruntukan Industri 2. Telah selesai melaksanakan persiapan dan kegiatan		NA	NIB dan Sertifikat Standar	Selama pelaku usaha menjalankan kegiatan usaha

No	Kode KBLI	Judul KBLI	Tingkat Risiko	Paramater	Persyaratan	Biaya	Jangka Waktu	Spesifikasi Output	Masa Berlaku
					pembangunan, pemasangan/ instalasi peralatan dan kesiapan lain yang diperlukan.				
442.	32502	Industry Peralatan Kedokteran Dan Kedokteran Gigi Perlengkapan Orthopedic Dan Prosthetic	Menengah Rendah, Jika Lokasi Lintas Kabupaten/ Kota	Skala Industri Kecil Dan Industri Menengah	Industri kecil: - Industri menengah: Berlokasi di Kawasan Peruntukan Industri		NA	NIB dan Sertifikat Standar	Selama pelaku usaha menjalankan kegiatan usaha
			Menengah Rendah	Skala Industri Besar	Industri besar: 1. Berlokasi di Kawasan Industri atau Kawasan Peruntukan Industri 2. Telah selesai melaksanakan persiapan dan kegiatan pembangunan, pemasangan/ instalasi		NA	NIB dan Sertifikat Standar	Selama pelaku usaha menjalankan kegiatan usaha

No	Kode KBLI	Judul KBLI	Tingkat Risiko	Paramater	Persyaratan	Biaya	Jangka Waktu	Spesifikasi Output	Masa Berlaku
					peralatan dan kesiapan lain yang diperlukan.				
443.	32503	Industri Kacamata	Menengah Rendah, Lokasi Lintas Kabupaten/ Kota Untuk Skala Industri Kecil Dan Industri Menengah	Skala Industri Besar	Industri kecil: - Industri menengah: Berlokasi di Kawasan Peruntukan Industri Industri besar: 1. Berlokasi di Kawasan Industri atau Kawasan Peruntukan Industri 2. Telah selesai melaksanakan persiapan dan kegiatan pembangunan, pemasangan/ instalasi peralatan dan kesiapan lain yang diperlukan.		NA	NIB dan Sertifikat Standar	Selama pelaku usaha menjalankan kegiatan usaha
444.	32509	Indusri Peralatan Kedokteran	Menengah Rendah	Skala Industri Besar	Industri kecil: - Industri menengah:		NA	NIB dan Sertifikat Standar	Selama pelaku usaha

No	Kode KBLI	Judul KBLI	Tingkat Risiko	Paramater	Persyaratan	Biaya	Jangka Waktu	Spesifikasi Output	Masa Berlaku
		Dan Kedokteran Gigi Serta Perlengkapan Lainnya			Berlokasi di Kawasan Peruntukan Industri Industri besar: 1. Berlokasi di Kawasan Industri atau Kawasan Peruntukan Industri 2. Telah selesai melaksanakan persiapan dan kegiatan pembangunan, pemasangan/ instalasi peralatan dan kesiapan lain yang diperlukan.				menjalankan kegiatan usaha
445.	32901	Industri Alat Tulis Dan Gambar Termasuk Perlengkapannya	Menengah Rendah, Lokasi Lintas Kabupaten/ Kota Untuk Skala Industri Kecil Dan	Skala Indusri Besar	Industri kecil: - Industri menengah: Berlokasi di Kawasan Peruntukan Industri Industri besar: 1. Berlokasi di Kawasan Industri atau Kawasan Peruntukan Industri		NA	NIB dan Sertifikat Standar	Selama pelaku usaha menjalankan kegiatan usaha

No	Kode KBLI	Judul KBLI	Tingkat Risiko	Paramater	Persyaratan	Biaya	Jangka Waktu	Spesifikasi Output	Masa Berlaku
			Menengah		2. Telah selesai melaksanakan persiapan dan kegiatan pembangunan, pemasangan/ instalasi peralatan dan kesiapan lain yang diperlukan.				
446.	32902	Industri Pita Mesin	Menengah Rendah, Lokasi Lintas Kabupaten/ Kota Untuk Skala Industri Kecil Dan Industri Menengah	Skala Industri Besar	Industri kecil: - Industri menengah: Berlokasi di Kawasan Peruntukan Industri Industri besar: 1. Berlokasi di Kawasan Industri atau Kawasan Peruntukan Industri 2. Telah selesai melaksanakan persiapan dan kegiatan pembangunan, pemasangan/ instalasi peralatan dan		NA	NIB dan Sertifikat Standar	Selama pelaku usaha menjalankan kegiatan usaha

No	Kode KBLI	Judul KBLI	Tingkat Risiko	Paramater	Persyaratan	Biaya	Jangka Waktu	Spesifikasi Output	Masa Berlaku
					kesiapan lain yang diperlukan.				
447.	32903	Industri Kerajinan Ytdl	Rendah, Lokas Lintas Kabupaten/ Kota Untuk Industri Kecil Dan Industri Menengah	Skala Industri Besar	Industri kecil: - Industri menengah: Berlokasi di Kawasan Peruntukan Industri Industri besar: 1. Berlokasi di Kawasan Industri atau Kawasan Peruntukan Industri 2. Telah selesai melaksanakan persiapan dan kegiatan pembangunan, pemasangan/ instalasi peralatan dan kesiapan lain yang diperlukan.		NA	NIB	Selama pelaku usaha menjalankan kegiatan usaha
448.	32904	Industri Peralatan Untuk Pelindung	Menengah Rendah, Jika Lokasi Lintas	Skala Industri Kecil Dan Industri	Industri kecil: - Industri menengah: Berlokasi di Kawasan		NA	NIB dan Sertifikat Standar	Selama pelaku usaha menjalan

No	Kode KBLI	Judul KBLI	Tingkat Risiko	Paramater	Persyaratan	Biaya	Jangka Waktu	Spesifikasi Output	Masa Berlaku
		Eselamatan	Kabupaten/ Kota	Menengah	Peruntukan Industri				kan kegiatan usaha
449.	32905	Industri Serat Sabut Kelapa	Rendah, Jika Lokasi Lintas Kabupaten/ Kota	Skala Industri Kecil Dan Industri Menengah	Industri kecil: - Industri menengah: Berlokasi di Kawasan Peruntukan Industri		NA	NIB	Selama pelaku usaha menjalan kan kegiatan usaha
450.			Menengah Rendah	Skala Industri Besar	1. Berlokasi di Kawasan Industri atau Kawasan Peruntukan Industri 2. Telah selesai melaksanakan persiapan dan kegiatan pembangunan, pemasangan/ instalasi peralatan dan kesiapan lain yang diperlukan.		NA	NIB dan Sertifikat Standar	Selama pelaku usaha menjalan kan kegiatan usaha
451.	32906	Industri Produksi Radioisotop	Tinggi, Lokasi Lintas Kabupaten/	Skala Industri Besar	Industri kecil : 1. Berlokasi di Kawasan Peruntukan Industri apabila berpotensi		7 hari	NIB dan Izin	Selama pelaku usaha menjalan

No	Kode KBLI	Judul KBLI	Tingkat Risiko	Paramater	Persyaratan	Biaya	Jangka Waktu	Spesifikasi Output	Masa Berlaku
			Kota Untuk Skala Industri Kecil Dan Industri Menengah		menimbulkan pencemaran lingkungan yang berdampak luas 2. Telah selesai melaksanakan persiapan dan kegiatan pembangunan, pemasangan/ instalasi peralatan dan kesiapan lain yang diperlukan. Industri Menengah : 1. Berlokasi di Kawasan Peruntukan Industri 2. Telah selesai melaksanakan persiapan dan kegiatan pembangunan, pemasangan/ instalasi peralatan dan kesiapan lain yang diperlukan.				kan kegiatan usaha

No	Kode KBLI	Judul KBLI	Tingkat Risiko	Paramater	Persyaratan	Biaya	Jangka Waktu	Spesifikasi Output	Masa Berlaku
					Industri Besar: 1. Berlokasi di Kawasan Industri atau Kawasan Peruntukan Industri 2. Telah selesai melaksanakan persiapan dan kegiatan pembangunan, pemasangan/ instalasi peralatan dan kesiapan lain yang diperlukan.				
452.	32907	Industri Fabrikasi Elemen Bakar Uranium	Tinggi, Lokasi Lintas Kabupaten/ Kota Untuk Skala Industri Kecil Dan Industri Menengah	Skala Industri Besar	Industri kecil : 1. Berlokasi di Kawasan Peruntukan Industri apabila berpotensi menimbulkan pencemaran lingkungan yang berdampak luas 2. Telah selesai melaksanakan persiapan dan		7 hari	NIB dan Izin	Selama pelaku usaha menjalankan kegiatan usaha

No	Kode KBLI	Judul KBLI	Tingkat Risiko	Paramater	Persyaratan	Biaya	Jangka Waktu	Spesifikasi Output	Masa Berlaku
					kegiatan pembangunan, pemasangan/ instalasi peralatan dan kesiapan lain yang diperlukan. Industri Menengah : 1. Berlokasi di Kawasan Peruntukan Industri 2. Telah selesai melaksanakan persiapan dan kegiatan pembangunan, pemasangan/ instalasi peralatan dan kesiapan lain yang diperlukan. Industri Besar: 1. Berlokasi di Kawasan Industri atau Kawasan Peruntukan Industri 2. Telah selesai				

No	Kode KBLI	Judul KBLI	Tingkat Risiko	Paramater	Persyaratan	Biaya	Jangka Waktu	Spesifikasi Output	Masa Berlaku
					melaksanakan persiapan dan kegiatan pembangunan, pemasangan/ instalasi peralatan dan kesiapan lain yang diperlukan.				
453.	32909	Industri Pengolahan Lainnya Ytdl	Rendah, Lokasi Lintas Kabupaten/ Kota Untuk Skala Industri Kecil Dan Industri Menengah	Skala Industri Besar	Industri kecil: - Industri menengah: Berlokasi di Kawasan Peruntukan Industri Industri Besar: Berlokasi di Kawasan Industri atau Kawasan Peruntukan Industri		NA	NIB	Selama pelaku usaha menjalankan kegiatan usaha
454.	33111	Reparasi Produk Logam Siap Pasang Untuk Bangunan, Tangki,Tandon Air Dan	Rendah, Jika Lokasi Lintas Kabupaten/ Kota	Skala Industri Kecil Dan Industri Menengah	Industri kecil: - Industri menengah: Berlokasi di Kawasan Peruntukan Industri		NA	NIB	Selama pelaku usaha menjalankan kegiatan usaha

No	Kode KBLI	Judul KBLI	Tingkat Risiko	Paramater	Persyaratan	Biaya	Jangka Waktu	Spesifikasi Output	Masa Berlaku
		Generator Uap							
455.			Menengah Rendah	Skala Industri Besar	1. Berlokasi di Kawasan Industri atau Kawasan Peruntukan Industri 2. Telah selesai melaksanakan persiapan dan kegiatan pembangunan, pemasangan/ instalasi peralatan dan kesiapan lain yang diperlukan.		NA	NIB dan Sertifikat Standar	Selama pelaku usaha menjalankan kegiatan usaha
456.	33112	Reparasi Produk Senjata Dan Amunisi	Tinggi, Lokasi Lintas Kabupaten/ Kota Untu Skala Industri Kecil Dan Industri Menengah	Skala Industri Besar	Industri kecil : 1. Berlokasi di Kawasan Peruntukan Industri apabila berpotensi menimbulkan pencemaran lingkungan yang berdampak luas 2. Telah selesai melaksanakan persiapan dan		7 hari	NIB dan Izin	Selama pelaku usaha menjalankan kegiatan usaha

No	Kode KBLI	Judul KBLI	Tingkat Risiko	Paramater	Persyaratan	Biaya	Jangka Waktu	Spesifikasi Output	Masa Berlaku
					kegiatan pembangunan, pemasangan/ instalasi peralatan dan kesiapan lain yang diperlukan. Industri Menengah : 1. Berlokasi di Kawasan Peruntukan Industri 2. Telah selesai melaksanakan persiapan dan kegiatan pembangunan, pemasangan/ instalasi peralatan dan kesiapan lain yang diperlukan. Industri Besar: 1. Berlokasi di Kawasan Industri atau Kawasan Peruntukan Industri 2. Telah selesai				

No	Kode KBLI	Judul KBLI	Tingkat Risiko	Paramater	Persyaratan	Biaya	Jangka Waktu	Spesifikasi Output	Masa Berlaku
					melaksanakan persiapan dan kegiatan pembangunan, pemasangan/ instalasi peralatan dan kesiapan lain yang diperlukan.				
457.	33119	Reparasi Produk Logam Pabrikasi Lainnya	Rendah, Lokasi Lintas Kabupaten/ Kota Untuk Skala Industri Kecil Dan Industri Menengah	Skala Industri Besar	Industri kecil: - Industri menengah: Berlokasi di Kawasan Peruntukan Industri Industri Besar: Berlokasi di Kawasan Industri atau Kawasan Peruntukan Industri		NA	NIB	Selama pelaku usaha menjalankan kegiatan usaha
458.	33121	Reparasi Mesin Untuk Keperluan Umum	Rendah, Lokasi Lintas Kabupaten/ Kota	Skala Industri Kecil Dan Industri Menengah	Industri kecil: - Industri menengah: Berlokasi di Kawasan Peruntukan Industri		NA	NIB	Selama pelaku usaha menjalankan kegiatan usaha

No	Kode KBLI	Judul KBLI	Tingkat Risiko	Paramater	Persyaratan	Biaya	Jangka Waktu	Spesifikasi Output	Masa Berlaku
			Menengah Rendah	Skala Industri Besar	1. Berlokasi di Kawasan Industri atau Kawasan Peruntukan Industri 2. Telah selesai melaksanakan persiapan dan kegiatan pembangunan, pemasangan/ instalasi peralatan dan kesiapan lain yang diperlukan.		NA	NIB dan Sertifikat Standar	Selama pelaku usaha menjalankan kegiatan usaha
459.	33122	Reparasi Mesin Untuk Keperluan Khusus	Rendah, Lokasi Lintas Kabupaten/ Kota	Skala Industri Kecil Dan Industri Menengah	Industri kecil: - Industri menengah: Berlokasi di Kawasan Peruntukan Industri		NA	NIB	Selama pelaku usaha menjalankan kegiatan usaha
			Menengah Rendah	Skala Industri Besar	1. Berlokasi di Kawasan Industri atau Kawasan Peruntukan Industri 2. Telah selesai melaksanakan persiapan dan kegiatan		NA	NIB dan Sertifikat Standar	Selama pelaku usaha menjalankan kegiatan usaha

No	Kode KBLI	Judul KBLI	Tingkat Risiko	Paramater	Persyaratan	Biaya	Jangka Waktu	Spesifikasi Output	Masa Berlaku
					pembangunan, pemasangan/ instalasi peralatan dan kesiapan lain yang diperlukan.				
460.	33131	Reparasi Alat Ukur, Alat Uji Dan Peralatan Navigasi Dan Pengontrol	Rendah, Jika Lokasi Lintas Kabupaten/ Kota	Skala Industri Kecil Dan Industri Menengah	Industri kecil: - Industri menengah: Berlokasi di Kawasan Peruntukan Industri		NA	NIB	Selama pelaku usaha menjalankan kegiatan usaha
			Menengah Rendah	Skala Industri Besar	1. Berlokasi di Kawasan Industri atau Kawasan Peruntukan Industri 2. Telah selesai melaksanakan persiapan dan kegiatan pembangunan, pemasangan/ instalasi peralatan dan kesiapan lain yang diperlukan.		NA	NIB dan Sertifikat Standar	Selama pelaku usaha menjalankan kegiatan usaha

No	Kode KBLI	Judul KBLI	Tingkat Risiko	Paramater	Persyaratan	Biaya	Jangka Waktu	Spesifikasi Output	Masa Berlaku
461.	33132	Reparasi Peralatan Lrradiasi, Elektromedis Dan Elektrotherapi	Rendah, Jika Lokasi Lintas Kabupaten/ Kota	Skala Industri Kecil Dan Industri Menengah	Industri kecil: - Industri menengah: Berlokasi di Kawasan Peruntukan Industri		NA	NIB	Selama pelaku usaha menjalan kan kegiatan usaha
			Menengah Rendah	Skala Industri Besar	1. Berlokasi di Kawasan Industri atau Kawasan Peruntukan Industri 2. Telah selesai melaksanakan persiapan dan kegiatan pembangunan, pemasangan/ instalasi peralatan dan kesiapan lain yang diperlukan.		NA	NIB dan Sertifikat Standar	Selama pelaku usaha menjalan kan kegiatan usaha
462.	33133	Reparasi Peralatan Fotografi Dan Optik	Menengah Rendah, Lokasi Lintas Kabupaten/ Kota Untuk Skala	Skala Industri Besar	Industri kecil: - Industri menengah: Berlokasi di Kawasan Peruntukan Industri Industri Besar:		NA	NIB dan Sertifikat Standar	Selama pelaku usaha menjalan kan kegiatan usaha

No	Kode KBLI	Judul KBLI	Tingkat Risiko	Paramater	Persyaratan	Biaya	Jangka Waktu	Spesifikasi Output	Masa Berlaku
			Industri Kecil Dan Industri Menengah		1. Berlokasi di Kawasan Industri atau Kawasan Peruntukan Industri 2. Telah selesai melaksanakan persiapan dan kegiatan pembangunan, pemasangan/ instalasi peralatan dan kesiapan lain yang diperlukan.				
463.	33141	Reparasi Motor Listrik, Generator Dan Transformator	Rendah, Jika Lokasi Lintas Kabupaten/ Kota	Skala Industri Kecil Dan Industri Menengah	Industri kecil: - Industri menengah: Berlokasi di Kawasan Peruntukan Industri		NA	NIB	Selama pelaku usaha menjalankan kegiatan usaha
			Menengah Rendah	Skala Industri Besar	1. Berlokasi di Kawasan Industri atau Kawasan Peruntukan Industri 2. Telah selesai melaksanakan persiapan dan kegiatan		NA	NIB dan Sertifikat Standar	Selama pelaku usaha menjalankan kegiatan usaha

No	Kode KBLI	Judul KBLI	Tingkat Risiko	Paramater	Persyaratan	Biaya	Jangka Waktu	Spesifikasi Output	Masa Berlaku
					pembangunan, pemasangan/ instalasi peralatan dan kesiapan lain yang diperlukan.				
464.	33142	Reparasi Baterai Dan Akumulator Listrik	Rendah, Jika Lokasi Lintas Kabupaten/ Kota	Skala Industri Kecil Dan Industri Menengah	Industri kecil: - Industri menengah: Berlokasi di Kawasan Peruntukan Industri		NA	NIB	Selama pelaku usaha menjalankan kegiatan usaha
			Menengah Rendah	Skala Industri Besar	1. Berlokasi di Kawasan Industri atau Kawasan Peruntukan Industri 2. Telah selesai melaksanakan persiapan dan kegiatan pembangunan, pemasangan/ instalasi peralatan dan kesiapan lain yang diperlukan.		NA	NIB dan Sertifikat Standar	Selama pelaku usaha menjalankan kegiatan usaha

No	Kode KBLI	Judul KBLI	Tingkat Risiko	Paramater	Persyaratan	Biaya	Jangka Waktu	Spesifikasi Output	Masa Berlaku
465.	33149	Reparasi Seluruh Peralatan Listrik Lainnya	Menengah Rendah, Lokasi Lintas Kabupaten/ Kota Untuk Skala Industry Kecil Dan Industri Menengah	Skala Industri Besar	Industri kecil: - Industri menengah: Berlokasi di Kawasan Peruntukan Industri Industri Besar: 1. Berlokasi di Kawasan Industri atau Kawasan Peruntukan Industri 2. Telah selesai melaksanakan persiapan dan kegiatan pembangunan, pemasangan/ instalasi peralatan dan kesiapan lain yang diperlukan.		NA	NIB dan Sertifikat Standar	Selama pelaku usaha menjalankan kegiatan usaha
466.	33151	Reparasi Kapal, Perahu Dan Bangunan Terapung	Menengah Rendah, Jika Lokasi Lintas Kabupaten/ Kota	Skala Industri Kecil Dan Industri Menengah	Industri kecil: - Industri menengah: Berlokasi di Kawasan Peruntukan Industri		NA	NIB dan Sertifikat Standar	Selama pelaku usaha menjalankan kegiatan usaha

No	Kode KBLI	Judul KBLI	Tingkat Risiko	Paramater	Persyaratan	Biaya	Jangka Waktu	Spesifikasi Output	Masa Berlaku
467.	33152	Reparasi Lokornotif Dan Gerbong Kereta	Menengah Tinggi , Lokasi Lintas Kabupaten/ Kota Untuk Skala Industri Kecil Dan Industri Menengah	Skala Industri Besar	Industri kecil : Berlokasi di Kawasan Peruntukan Industri apabila berpotensi menimbulkan pencemaran lingkungan yang berdampak luas Industri Menengah : 1. Berlokasi di Kawasan Peruntukan Industri 2. Telah selesai melaksanakan persiapan dan kegiatan pembangunan, pemasangan/ instalasi peralatan dan kesiapan lain yang diperlukan. Industri Besar: 1. Berlokasi di Kawasan Industri atau Kawasan Peruntukan Industri 2. Telah selesai		7 hari	NIB dan Sertifikat Standar	Selama pelaku usaha menjalan kan kegiatan usaha

No	Kode KBLI	Judul KBLI	Tingkat Risiko	Paramater	Persyaratan	Biaya	Jangka Waktu	Spesifikasi Output	Masa Berlaku
					melaksanakan persiapan dan kegiatan pembangunan, pemasangan/ instalasi peralatan dan kesiapan lain yang diperlukan.				
468.	33153	Reparasi Pesawat Terbang	Menengah Tinggi, Lokasi Lintas Kabupaten/ Kota Untuk Skala Industri Kecil Dan Industri Menengah	Skala Industri Besar	Industri kecil : Berlokasi di Kawasan Peruntukan Industri apabila berpotensi menimbulkan pencemaran lingkungan yang berdampak luas Industri Menengah : 1. Berlokasi di Kawasan Peruntukan Industri 2. Telah selesai melaksanakan persiapan dan kegiatan pembangunan, pemasangan/ instalasi peralatan dan		7 hari	NIB dan Sertifikat Standar	Selama pelaku usaha menjalankan kegiatan usaha

No	Kode KBLI	Judul KBLI	Tingkat Risiko	Paramater	Persyaratan	Biaya	Jangka Waktu	Spesifikasi Output	Masa Berlaku
					kesiapan lain yang diperlukan. Industri Besar: 1. Berlokasi di Kawasan Industri atau Kawasan Peruntukan Industri 2. Telah selesai melaksanakan persiapan dan kegiatan pembangunan, pemasangan/ instalasi peralatan dan kesiapan lain yang diperlukan.				
469.	33159	Reparasi Alat Angkutan Lainnya, Bukan Kendaraan Bermotor	Rendah, Jika Lokasi Lintas Kabupaten/ Kota	Skala Industri Kecil Dan Industri Menengah	Industri kecil: - Industri menengah: Berlokasi di Kawasan Peruntukan Industri		NA	NIB	Selama pelaku usaha menjalankan kegiatan usaha
			Menengah	Skala Industri	Industri Besar: 1. Berlokasi di Kawasan		7 hari	NIB dan Sertifikat	Selama pelaku

No	Kode KBLI	Judul KBLI	Tingkat Risiko	Paramater	Persyaratan	Biaya	Jangka Waktu	Spesifikasi Output	Masa Berlaku
			tinggi	Besar	Industri atau Kawasan Peruntukan Industri 2. Telah selesai melaksanakan persiapan dan kegiatan pembangunan, pemasangan/ instalasi peralatan dan kesiapan lain yang diperlukan.			Standar	usaha menjalankan kegiatan usaha
470.	33190	Reparasi Peralatan Lainnya	Rendah, Menengah Rendah, Lokasi Lintas Kabupaten/ Kota Untuk Skala Industry Kecil Dan Industri Menengah	Skala Industri Besar	Industri kecil: - Industri menengah: Berlokasi di Kawasan Peruntukan Industri Industri Besar: Berlokasi di Kawsan Industri atau Kawasan Peruntukan Industri		NA	NIB	Selama pelaku usaha menjalankan kegiatan usaha
471.	33200	Instalasi/ Pemas Angan	Rendah, Jika Lokasi	Skala Industri Kecil Dan	Industri kecil: -		NA	NIB	Selama pelaku

No	Kode KBLI	Judul KBLI	Tingkat Risiko	Paramater	Persyaratan	Biaya	Jangka Waktu	Spesifikasi Output	Masa Berlaku
		Mesin Dan Peraiatan Industri	Lintas Kabupaten/ Kota	Industri Menengah	Industri menengah: Berlokasi di Kawasan Peruntukan Industri				usaha menjalan kan kegiatan usaha
			Menengah Rendah	Skala Industri Besar	1. Berlokasi di Kawasan Industri atau Kawasan Peruntukan Industri 2. Telah selesai melaksanakan persiapan dan kegiatan pembangunan, pemasangan/ instalasi peralatan dan kesiapan lain yang diperlukan.				
472.	35301	Pengadaan Uap/ Air Panas Dan Udara Dingin	Menengah Tinggi, Menengah Rendah, Lokasi Lintas Kabupaten/ Kota Untuk Skala	Skala Industri Besar	Industri kecil : Berlokasi di Kawasan Peruntukan Industri apabila berpotensi menimbulkan pencemaran lingkungan yang berdampak luas Industri Menengah :		7 hari	NIB dan Sertifikat Standar	Selama pelaku usaha menjalan kan kegiatan usaha

No	Kode KBLI	Judul KBLI	Tingkat Risiko	Paramater	Persyaratan	Biaya	Jangka Waktu	Spesifikasi Output	Masa Berlaku
			Industry Kecil Dan Industri Menengah		1. Berlokasi di Kawasan Peruntukan Industri 2. Telah selesai melaksanakan persiapan dan kegiatan pembangunan, pemasangan/ instalasi peralatan dan kesiapan lain yang diperlukan. Industri Besar: 1. Berlokasi di Kawasan Industri atau Kawasan Peruntukan Industri 2. Telah selesai melaksanakan persiapan dan kegiatan pembangunan, pemasangan/ instalasi peralatan dan kesiapan lain yang diperlukan.				

No	Kode KBLI	Judul KBLI	Tingkat Risiko	Paramater	Persyaratan	Biaya	Jangka Waktu	Spesifikasi Output	Masa Berlaku
473.	35302	Produksi Es	Rendah, Jika Lokasi Lintas Kabupaten/ Kota	Skala Industri Kecil Dan Industri Menengah	Industri kecil: - Industri menengah: Berlokasi di Kawasan Peruntukan Industri		NA	NIB	Selama pelaku usaha menjalan kan kegiatan usaha
			Menengah Tinggi,	Skala Industri Besar	1. Berlokasi di Kawasan Industri atau Kawasan Peruntukan Industri 2. Telah selesai melaksanakan persiapan dan kegiatan pembangunan, pemasangan/ instalasi peralatan dan kesiapan lain yang diperlukan.		7 hari	NIB dan Sertifikat Standar	Selama pelaku usaha menjalan kan kegiatan usaha
474.	37021	Pengelolaan Dan Pembuangan Air Limbah Tidak Berbahaya	Menengah Rendah, Lokasi Lintas Kabupaten/ Kota Untuk Skala	Skala Industri Besar	Industri kecil: - Industri menengah: Berlokasi di Kawasan Peruntukan Industri Industri Besar:		NA	NIB dan Sertifikat Standar	Selama pelaku usaha menjalan kan kegiatan usaha

No	Kode KBLI	Judul KBLI	Tingkat Risiko	Paramater	Persyaratan	Biaya	Jangka Waktu	Spesifikasi Output	Masa Berlaku
			Industry Kecil Dan Industri Menengah		1. Berlokasi di Kawasan Industri atau Kawasan Peruntukan Industri 2. Telah selesai melaksanakan persiapan dan kegiatan pembangunan, pemasangan/ instalasi peralatan dan kesiapan lain yang diperlukan.				
475.	37022	Pengelolaan Dan Pembuangan Air Limbah	Menengah Rendah,Lokasi Lintas Kabupaten/ Kota Untuk Skala Industry Kecil Dan Industri Menengah	Skala Industri Besar	Industri kecil: - Industri menengah: Berlokasi di Kawasan Peruntukan Industri Industri Besar: 1. Berlokasi di Kawasan Industri atau Kawasan Peruntukan Industri 2. Telah selesai melaksanakan persiapan dan kegiatan		NA	NIB dan Sertifikat Standar	Selama pelaku usaha menjalankan kegiatan usaha

No	Kode KBLI	Judul KBLI	Tingkat Risiko	Paramater	Persyaratan	Biaya	Jangka Waktu	Spesifikasi Output	Masa Berlaku
					pembangunan, pemasangan/ instalasi peralatan dan kesiapan lain yang diperlukan.				
476.	38212	Produksi Kompos Sampah Organik	Rendah, Jika Lokasi Lintas Kabupaten/ Kota	Skala Industri Kecil Dan Industri Menengah	Industri kecil: - Industri menengah: Berlokasi di Kawasan Peruntukan Industri		NA	NIB	Selama pelaku usaha menjalankan kegiatan usaha
			Rendah	Skala Industri Besar	Industri Besar: Berlokasi di Kawasan Industri atau Kawasan Peruntukan Industri		NA	NIB	Selama pelaku usaha menjalankan kegiatan usaha
477.	38301	Daur Ulang Barang Logam	Menengah Rendah, Lokasi Lintas Kabupaten/ Kota	Skala Industri Kecil Dan Industri Menengah	Industri kecil: - Industri menengah: Berlokasi di Kawasan Peruntukan Industri		NA	NIB dan Sertifikat Standar	Selama pelaku usaha menjalankan kegiatan usaha

No	Kode KBLI	Judul KBLI	Tingkat Risiko	Paramater	Persyaratan	Biaya	Jangka Waktu	Spesifikasi Output	Masa Berlaku
			Tinggi	Skala Industri Besar	1. Berlokasi di Kawasan Industri atau Kawasan Peruntukan Industri 2. Telah selesai melaksanakan persiapan dan kegiatan pembangunan, pemasangan/ instalasi peralatan dan kesiapan lain yang diperlukan.		7 hari	NIB dan Izin	Selama pelaku usaha menjalankan kegiatan usaha
478.	38302	Daur Ulang Barang Bukan Logam	Rendah, Jika Lokasi Lintas Kabupaten/ Kota	Skala Industri Kecil Dan Industri Menengah	Industri kecil: - Industri menengah: Berlokasi di Kawasan Peruntukan Industri		NA	NIB	Selama pelaku usaha menjalankan kegiatan usaha
			Menengah Tinggi	Skala Industri Besar	1. Berlokasi di Kawasan Industri atau Kawasan Peruntukan Industri 2. Telah selesai melaksanakan persiapan dan kegiatan		7 hari	NIB dan Sertifikat Standar	Selama pelaku usaha menjalankan kegiatan usaha

No	Kode KBLI	Judul KBLI	Tingkat Risiko	Paramater	Persyaratan	Biaya	Jangka Waktu	Spesifikasi Output	Masa Berlaku
					pembangunan, pemasangan/ instalasi peralatan dan kesiapan lain yang diperlukan.				
479.	41013	Konstruksi Gedung Lndustri	Tinggi, Lokasi Lintas Kabupaten/ Kota Untuk Skala Industri Kecil Dan Industri Menengah	Skala Industri Besar	Industri Kecil : 1. Berlokasi di Kawasan Industri atau Kawasan Peruntukan Industri 2. Telah selesai melaksanakan persiapan dan kegiatan pembangunan, pemasangan/ instalasi peralatan dan kesiapan lain yang diperlukan. Industri Menengah : 1. Berlokasi di Kawasan Peruntukan Industri 2. Telah selesai melaksanakan persiapan dan kegiatan		7 hari	NIB dan Izin	Selama pelaku usaha menjalan kan kegiatan usaha

No	Kode KBLI	Judul KBLI	Tingkat Risiko	Paramater	Persyaratan	Biaya	Jangka Waktu	Spesifikasi Output	Masa Berlaku
					pembangunan, pemasangan/ instalasi peralatan dan kesiapan lain yang diperlukan. Industri Besar: 1. Berlokasi di Kawasan Industri atau Kawasan Peruntukan Industri 2. Telah selesai melaksanakan persiapan dan kegiatan pembangunan, pemasangan/ instalasi peralatan dan kesiapan lain yang diperlukan.				
480.	45201	Reparasi Mobil	Menengah Rendah, Jika Lokasi Lintas Kabupaten/ Kota	Skala Industri Kecil Dan Industri Menengah	Industri kecil: - Industri menengah: Berlokasi di Kawasan Peruntukan Industri		NA	NIB dan Sertifikat Standar	Selama pelaku usaha menjalankan kegiatan usaha

No	Kode KBLI	Judul KBLI	Tingkat Risiko	Paramater	Persyaratan	Biaya	Jangka Waktu	Spesifikasi Output	Masa Berlaku
			Menengah Rendah	Skala Industri Besar	Industri Besar: 1. Berlokasi di Kawasan Industri atau Kawasan Peruntukan Industri 2. Telah selesai melaksanakan persiapan dan kegiatan pembangunan, pemasangan/ instalasi peralatan dan kesiapan lain		NA	NIB dan Sertifikat Standar	Selama pelaku usaha menjalankan kegiatan usaha
481.	45407	Reparasi Dan Perawatan Sepeda Motor	Menengah Rendah, Jika Lokasi Lintas Kabupaten/ Kota	Skala Industri Kecil Dan Industri Menengah	Industri kecil: - Industri menengah: Berlokasi di Kawasan Peruntukan Industri		NA	NIB dan Sertifikat Standar	Selama pelaku usaha menjalankan kegiatan usaha
			Menengah Rendah	Skala Industri Besar	Industri Besar: 1. Berlokasi di Kawasan Industri atau Kawasan Peruntukan Industri 2. Telah selesai melaksanakan persiapan dan kegiatan				

No	Kode KBLI	Judul KBLI	Tingkat Risiko	Paramater	Persyaratan	Biaya	Jangka Waktu	Spesifikasi Output	Masa Berlaku
					pembangunan, pemasangan/ instalasi peralatan dan kesiapan lain				
482.	58130	Penerbitan Surat Kabar, Jurnal Dan Buletin Atau Majalah	Menengah Rendah, Jika Lokasi Lintas Kabupaten/ Kota	Skala Industri Kecil Dan Industri Menengah	Industri kecil: - Industri menengah: Berlokasi di Kawasan Peruntukan Industri		NA	NIB dan Sertifikat Standar	Selama pelaku usaha menjalankan kegiatan usaha
			MenengahTinggi	Skala Industri Besar	Industri Besar: 1. Berlokasi di Kawasan Industri atau Kawasan Peruntukan Industri 2. Telah selesai melaksanakan persiapan dan kegiatan pembangunan, pemasangan/ instalasi peralatan dan kesiapan lain		7 hari	NIB dan Sertifikat Standar	Selama pelaku usaha menjalankan kegiatan usaha
483.	58200	Penerbitan Piranti Lunak(Softwa	Rendah, Jika Lokasi Lintas Kabupaten/	Skala Industri Kecil Dan Industri	Industri kecil: - Industri menengah: Berlokasi di Kawasan		NA	NIB	Selama pelaku usaha menjalan

No	Kode KBLI	Judul KBLI	Tingkat Risiko	Paramater	Persyaratan	Biaya	Jangka Waktu	Spesifikasi Output	Masa Berlaku
		re)	Kota	Menengah	Peruntukan Industri				kan kegiatan usaha
			Menengah Tinggi	Skala Industri Besar	Industri Besar: 1. Berlokasi di Kawasan Industri atau Kawasan Peruntukan Industri 2. Telah selesai melaksanakan persiapan dan kegiatan pembangunan, pemasangan/ instalasi peralatan dan kesiapan lain		7 hari	NIB dan Sertifikat Standar	Selama pelaku usaha menjalan kan kegiatan usaha
484.	59111	Aktivitas Produksi Film, Video Dan Program Televisi Oleh Pemerintah	Rendah, Jika Lokasi Lintas Kabupaten/ Kota	Skala Industri Kecil Dan Industri Menengah	Industri kecil: - Industri menengah: Berlokasi di Kawasan Peruntukan Industri		NA	NIB	Selama pelaku usaha menjalan kan kegiatan usaha
			Menengah Tinggi	Skala Industri Besar	Industri Besar: 1. Berlokasi di Kawasan Industri atau Kawasan Peruntukan Industri 2. Telah selesai		7 hari	NIB dan Sertifikat Standar	Selama pelaku usaha menjalan kan

No	Kode KBLI	Judul KBLI	Tingkat Risiko	Paramater	Persyaratan	Biaya	Jangka Waktu	Spesifikasi Output	Masa Berlaku
					melaksanakan persiapan dan kegiatan pembangunan, pemasangan/ instalasi peralatan dan kesiapan lain				kegiatan usaha
485.	59112	Aktivitas Produksi Film, Video Dan Program Televisi Oleh Swasta	Rendah, Jika Lokasi Lintas Kabupaten/ Kota	Skala Industri Kecil Dan Industri Menengah	Industri kecil: - Industri menengah: Berlokasi di Kawasan Peruntukan Industri		NA	NIB	Selama pelaku usaha menjalankan kegiatan usaha
			MenengahTinggi	Skala Industri Besar	Industri Besar: 1. Berlokasi di Kawasan Industri atau Kawasan Peruntukan Industri 2. Telah selesai melaksanakan persiapan dan kegiatan pembangunan, pemasangan/ instalasi peralatan dan kesiapan lain		7 hari	NIB dan Sertifikat Standar	Selama pelaku usaha menjalankan kegiatan usaha

No	Kode KBLI	Judul KBLI	Tingkat Risiko	Paramater	Persyaratan	Biaya	Jangka Waktu	Spesifikasi Output	Masa Berlaku
486.	59121	Aktivitas Pasea Produksi Film, Video Dan Program Televisi Oleh Pemerintah	Rendah, Jika Lokasi Lintas Kabupaten/ Kota	Skala Industri Kecil Dan Industri Menengah	Industri kecil: - Industri menengah: Berlokasi di Kawasan Peruntukan Industri		NA	NIB	Selama pelaku usaha menjalankan kegiatan usaha
			MenengahTinggi	Skala Industri Besar	Industri Besar: 1. Berlokasi di Kawasan Industri atau Kawasan Peruntukan Industri 2. Telah selesai melaksanakan persiapan dan kegiatan pembangunan, pemasangan/ instalasi peralatan dan kesiapan lain		7 hari	NIB dan Sertifikat Standar	Selama pelaku usaha menjalankan kegiatan usaha
487.	59122	Aktivitas Pasea Produksi Film, Video	Rendah, Jika Lokasi Lintas Kabupaten/	Skala Industri Kecil Dan Industri	Industri kecil: - Industri menengah: Berlokasi di Kawasan		NA	NIB	Selama pelaku usaha menjalan

No	Kode KBLI	Judul KBLI	Tingkat Risiko	Paramater	Persyaratan	Biaya	Jangka Waktu	Spesifikasi Output	Masa Berlaku
		Dan Program Televisi Oleh Swasta	Kota	Menengah	Peruntukan Industri				kan kegiatan usaha
			Menengah Tinggi	Skala Industri Besar	Industri Besar: 1. Berlokasi di Kawasan Industri atau Kawasan Peruntukan Industri 2. Telah selesai melaksanakan persiapan dan kegiatan pembangunan, pemasangan/ instalasi peralatan dan kesiapan lain		7 hari	NIB dan Sertifikat Standar	Selama pelaku usaha menjalan kan kegiatan usaha
488.	61925	Jasa Penyedia Konten Melalui Jaringan Bergerak Seluler Atau Jaringan Tetap Lokal Tanpa Kabel Dengan Mobilitas	Rendah, Jika Lokasi Lintas Kabupaten/ Kota	Skala Industri Kecil Dan Industri Menengah	Industri kecil: - Industri menengah: Berlokasi di Kawasan Peruntukan Industri		NA	NIB	Selama pelaku usaha menjalan kan kegiatan usaha

No	Kode KBLI	Judul KBLI	Tingkat Risiko	Paramater	Persyaratan	Biaya	Jangka Waktu	Spesifikasi Output	Masa Berlaku
		Terbatas							
			Menengah Tinggi	Skala Industri Besar	Industri Besar: 1. Berlokasi di Kawasan Industri atau Kawasan Peruntukan Industri 2. Telah selesai melaksanakan persiapan dan kegiatan pembangunan, pemasangan/ instalasi peralatan dan kesiapan lain		7 hari	NIB dan Sertifikat Standar	Selama pelaku usaha menjalankan kegiatan usaha
489.	61929	Jasa Multimedia Lainnya	Rendah,Jika Lokasi Lintas Kabupaten	Skala Industri Kecil Dan Industri Menengah	Industri kecil: - Industri menengah: Berlokasi di Kawasan Peruntukan Industri		NA	NIB	Selama pelaku usaha menjalankan kegiatan usaha
			Menengah Tinggi	Skala Industri Besar	Industri Besar: 1. Berlokasi di Kawasan Industri atau Kawasan Peruntukan Industri 2. Telah selesai melaksanakan		7 hari	NIB dan Sertifikat Standar	Selama pelaku usaha menjalankan kegiatan

No	Kode KBLI	Judul KBLI	Tingkat Risiko	Paramater	Persyaratan	Biaya	Jangka Waktu	Spesifikasi Output	Masa Berlaku
					persiapan dan kegiatan pembangunan, pemasangan/ instalasi peralatan dan kesiapan lain				usaha
490.	62011	Aktivitas Pengembangan Video Game	Rendah, Jika Lokasi Lintas Kabupaten/ Kota	Skala Industri Kecil Dan Industri Menengah	Industri kecil: - Industri menengah: Berlokasi di Kawasan Peruntukan Industri		NA	NIB	Selama pelaku usaha menjalankan kegiatan usaha
			MenengahTinggi	Skala Industri Besar	Industri Besar: 1. Berlokasi di Kawasan Industri atau Kawasan Peruntukan Industri 2. Telah selesai melaksanakan persiapan dan kegiatan pembangunan, pemasangan/ instalasi peralatan dan kesiapan lain		7 hari	NIB dan Sertifikat Standar	Selama pelaku usaha menjalankan kegiatan usaha
491.	62012	Aktivitas Pengembanga	Rendah, Jika Lokasi	Skala Industri Kecil Dan	Industri kecil: -		NA	NIB	Selama pelaku

No	Kode KBLI	Judul KBLI	Tingkat Risiko	Paramater	Persyaratan	Biaya	Jangka Waktu	Spesifikasi Output	Masa Berlaku
		n Aplikasi Perdagangan Melalui Internet (E-Commerce)	Lintas Kabupaten/ Kota	Industri Menengah	Industri menengah: Berlokasi di Kawasan Peruntukan Industri				usaha menjalan kan kegiatan usaha
			Menengah Tinggi	Skala Industri Besar	Industri Besar: 1. Berlokasi di Kawasan Industri atau Kawasan Peruntukan Industri 2. Telah selesai melaksanakan persiapan dan kegiatan pembangunan, pemasangan/ instalasi peralatan dan kesiapan lain		7 hari	NIB dan Sertifikat Standar	Selama pelaku usaha menjalan kan kegiatan usaha
492.	62019	AktivitasPemr ograman Komputer Lainnya	Rendah, Jika Lokasi Lintas Kabupaten/ Kota	Skala Industri Kecil Dan Industri Menengah	Industri kecil: - Industri menengah: Berlokasi di Kawasan Peruntukan Industri		NA	NIB	Selama pelaku usaha menjalan kan kegiatan usaha
			MenengahTi	Skala Industri	Industri Besar: 1. Berlokasi di Kawasan		7 hari	NIB dan Sertifikat	Selama pelaku

No	Kode KBLI	Judul KBLI	Tingkat Risiko	Paramater	Persyaratan	Biaya	Jangka Waktu	Spesifikasi Output	Masa Berlaku
			nggi	Besar	Industri atau Kawasan Peruntukan Industri 2. Telah selesai melaksanakan persiapan dan kegiatan pembangunan, pemasangan/ instalasi peralatan dan kesiapan lain			Standar	usaha menjalan kan kegiatan usaha
493.	62021	Aktivitas Konsultasi Keamanan Informasi	Menengah Tinggi, Lokasi Lintas Kabupaten/ Kota Untuk Skala Industri Kecil Dan Industri Menengah	Skala Industri Besar	Industri kecil : Berlokasi di Kawasan Peruntukan Industri apabila berpotensi menimbulkan pencemaran lingkungan yang berdampak luas Industri Menengah : 1. Berlokasi di Kawasan Peruntukan Industri 2. Telah selesai melaksanakan persiapan dan kegiatan pembangunan, pemasangan/ instalasi		7 hari	NIB dan Sertifikat Standar	Selama pelaku usaha menjalan kan kegiatan usaha

No	Kode KBLI	Judul KBLI	Tingkat Risiko	Paramater	Persyaratan	Biaya	Jangka Waktu	Spesifikasi Output	Masa Berlaku
					peralatan dan kesiapan lain yang diperlukan.				
494.	62024	Aktivitas Kansultasi Dan Perancangan Internet Of Things (Lat)	Rendah, Jika Lokasi Lintas Kabupaten/ Kota	Skala Industry Kecil Dan Industry Menengah	Industri kecil: - Industri menengah: Berlokasi di Kawasan Peruntukan Industri		NA	NIB	Selama pelaku usaha menjalan kan kegiatan usaha
			Menengah Tinggi	Skala Industri Besar	Industri Besar: 1. Berlokasi di Kawasan Industri atau Kawasan Peruntukan Industri 2. Telah selesai melaksanakan persiapan dan kegiatan pembangunan, pemasangan/ instalasi peralatan dan kesiapan lain		7 hari	NIB dan Sertifikat Standar	Selama pelaku usaha menjalan kan kegiatan usaha
495.	62029	Aktivitas Kansultasi Kamputer Dan	Menengah Tinggi, Lokasi Lintas	Skala Industri Besar	Industri kecil : Berlokasi di Kawasan Peruntukan Industri apabila berpotensi		7 hari	NIB dan Sertifikat Standar	Selama pelaku usaha menjalan

No	Kode KBLI	Judul KBLI	Tingkat Risiko	Paramater	Persyaratan	Biaya	Jangka Waktu	Spesifikasi Output	Masa Berlaku
		Manajemen	Kabupaten/ Kota Untuk Skala Industri Kecil Dan Industri Menengah		menimbulkan pencemaran lingkungan yang berdampak luas Industri Menengah : 1. Berlokasi di Kawasan Peruntukan Industri 2. Telah selesai melaksanakan persiapan dan kegiatan pembangunan, pemasangan/ instalasi peralatan dan kesiapan lain yang diperlukan.				kan kegiatan usaha
496.	62090	Aktivitas Teknologi Informasi Dan Jasa Komputer Lainnya	Rendah, Jika Lokasi Lintas Kabupaten/ Kota	Skala Industri Kecil Dan Industri Menengah	Industri kecil: - Industri menengah: Berlokasi di Kawasan Peruntukan Industri		NA	NIB	Selama pelaku usaha menjalan kan kegiatan usaha
			Menengah Rendah	Skala Industri Besar	Industri Besar: 1. Berlokasi di Kawasan Industri atau Kawasan		NA	NIB dan Sertifikat Standar	Selama pelaku usaha

No	Kode KBLI	Judul KBLI	Tingkat Risiko	Paramater	Persyaratan	Biaya	Jangka Waktu	Spesifikasi Output	Masa Berlaku
					Peruntukan Industri 2. Telah selesai melaksanakan persiapan dan kegiatan pembangunan, pemasangan/ instalasi peralatan dan kesiapan lain				menjalankan kegiatan usaha
497.	63111	Aktivitas Pengolahan Data	Rendah, Jika Lokasi Lintas Kabupaten/ Kota	Skala Industri Kecil Dan Industri Menengah	Industri kecil: - Industri menengah: Berlokasi di Kawasan Peruntukan Industri		NA	NIB	Selama pelaku usaha menjalankan kegiatan usaha
			MenengahTinggi	Skala Industri Besar	Industri Besar: 1. Berlokasi di Kawasan Industri atau Kawasan Peruntukan Industri 2. Telah selesai melaksanakan persiapan dan kegiatan pembangunan, pemasangan/ instalasi peralatan dan		7 hari	NIB dan Sertifikat Standar	Selama pelaku usaha menjalankan kegiatan usaha

No	Kode KBLI	Judul KBLI	Tingkat Risiko	Paramater	Persyaratan	Biaya	Jangka Waktu	Spesifikasi Output	Masa Berlaku
					kesiapan lain				
498.	63112	Aktivitas Hosting Dan YBDI	Menengah Tinggi, Lokasi Lintas Kabupaten /Kota Untuk Skala Industri Kecil	Skala Industri Besar	Industri kecil : Berlokasi di Kawasan Peruntukan Industri apabila berpotensi menimbulkan pencemaran lingkungan yang berdampak luas Industri Menengah : 1. Berlokasi di Kawasan Peruntukan Industri 2. Telah selesai melaksanakan persiapan dan kegiatan pembangunan, pemasangan/ instalasi peralatan dan kesiapan lain yang diperlukan.		7 hari	NIB dan Sertifikat Standar	Selama pelaku usaha menjalan kan kegiatan usaha
499.	63121	Portal Web Dan/Atau Platform Digital Tanpa Tujuan	Rendah, Jika Lokasi Lintas Kabupaten/	Skala Industri Kecil Dan Industri Menengah	Industri kecil: - Industri menengah: Berlokasi di Kawasan Peruntukan Industri		NA	NIB	Selama pelaku usaha menjalan kan

No	Kode KBLI	Judul KBLI	Tingkat Risiko	Paramater	Persyaratan	Biaya	Jangka Waktu	Spesifikasi Output	Masa Berlaku
		Komersial	Kota						kegiatan usaha
			Menengah Tinggi	Skala Industri Besar	Industri Besar: 1. Berlokasi di Kawasan Industri atau Kawasan Peruntukan Industri 2. Telah selesai melaksanakan persiapan dan kegiatan pembangunan, pemasangan/ instalasi peralatan dan kesiapan lain		7 hari	NIB dan Sertifikat Standar	Selama pelaku usaha menjalankan kegiatan usaha
500.	63122	Portal Web Dan/Atau Platform Digital Dengan Tujuan Komersial	Rendah, Jika Lokasi Lintas Kabupaten/ Kota	Skala Industri Kecil Dan Industri Menengah	Industri kecil: - Industri menengah: Berlokasi di Kawasan Peruntukan Industri		NA	NIB	Selama pelaku usaha menjalankan kegiatan usaha
			Menengah Tinggi	Skala Industri Besar	Industri Besar: 1. Berlokasi di Kawasan Industri atau Kawasan Peruntukan Industri 2. Telah selesai		7 hari	NIB dan Sertifikat Standar	Selama pelaku usaha menjalankan

No	Kode KBLI	Judul KBLI	Tingkat Risiko	Paramater	Persyaratan	Biaya	Jangka Waktu	Spesifikasi Output	Masa Berlaku
					melaksanakan persiapan dan kegiatan pembangunan, pemasangan/ instalasi peralatan dan kesiapan lain				kegiatan usaha
501.	68130	Kawasan Industri	Tinggi	Lokasi Lintas Kabupaten/Kota	Industri Besar: 1. Berlokasi di Kawasan Industri atau Kawasan Peruntukan Industri 2. Telah selesai melaksanakan persiapan dan kegiatan pembangunan, pemasangan/ instalasi peralatan dan kesiapan lain				
502.	70209	Aktivitas Konsultasi Manajemen Lainnya	Menengah Tinggi, Lokasi Lintas Kabupaten/ Kota Untuk Skala Industri	Skala Industri Besar	Industri kecil : Berlokasi di Kawasan Peruntukan Industri apabila berpotensi menimbulkan pencemaran lingkungan yang berdampak luas		7 hari	NIB dan Sertifikat Standar	Selama pelaku usaha menjalankan kegiatan usaha

No	Kode KBLI	Judul KBLI	Tingkat Risiko	Paramater	Persyaratan	Biaya	Jangka Waktu	Spesifikasi Output	Masa Berlaku
			Kecil Dan Industri Menengah		Industri Menengah : 1. Berlokasi di Kawasan Peruntukan Industri 2. Telah selesai melaksanakan persiapan dan kegiatan pembangunan, pemasangan/ instalasi peralatan dan kesiapan lain yang diperlukan.				
503.	71102	Aktivitas Keinsinyuran Dan Konsultasi Teknis YBDI	Tinggi, Lokasi Lintas Kabupaten/ Kota Untuk Skala Industri Kecil Dan Industri Menengah	Skala Industri Besar	Industri kecil : 1. Berlokasi di Kawasan Peruntukan Industri apabila berpotensi menimbulkan pencemaran lingkungan yang berdampak luas 2. Telah selesai melaksanakan persiapan dan kegiatan pembangunan, pengadaan,		7 hari	NIB dan Izin	Selama pelaku usaha menjalan kan kegiatan usaha

No	Kode KBLI	Judul KBLI	Tingkat Risiko	Paramater	Persyaratan	Biaya	Jangka Waktu	Spesifikasi Output	Masa Berlaku
					pemasangan/instalasi peralatan, dan kesiapan lain yang diperlukan Industri Menengah : 1. Berlokasi di Kawasan Peruntukan Industri 2. Telah selesai melaksanakan persiapan dan kegiatan pembangunan, pemasangan/ instalasi peralatan dan kesiapan lain yang diperlukan.				
504.	71201	Jasa Sertifikasi	Tinggi, Lokasi Lintas Kabupaten/ Kota Untuk Skala Industri Kecil Dan Industri	Skala Industri Besar	Industri kecil : 1. Berlokasi di Kawasan Peruntukan Industri apabila berpotensi menimbulkan pencemaran lingkungan yang berdampak luas 2. Telah selesai		7 hari	NIB dan Izin	Selama pelaku usaha menjalankan kegiatan usaha

No	Kode KBLI	Judul KBLI	Tingkat Risiko	Paramater	Persyaratan	Biaya	Jangka Waktu	Spesifikasi Output	Masa Berlaku
			Menengah		melaksanakan persiapan dan kegiatan pembangunan, pengadaan, pemasangan/instalasi peralatan, dan kesiapan lain yang diperlukan Industri Menengah : 1. Berlokasi di Kawasan Peruntukan Industri 2. Telah selesai melaksanakan persiapan dan kegiatan pembangunan, pemasangan/ instalasi peralatan dan kesiapan lain yang diperlukan.				
505.	71202	Jasa Pengujian Laboratoriurn	Tinggi, Lokasi Lintas Kabupaten/	Skala Industri Besar	Industri kecil : 1. Berlokasi di Kawasan Peruntukan Industri apabila berpotensi		7 hari	NIB dan Izin	Selama pelaku usaha menjalan

No	Kode KBLI	Judul KBLI	Tingkat Risiko	Paramater	Persyaratan	Biaya	Jangka Waktu	Spesifikasi Output	Masa Berlaku
			Kota Untuk Skala Industri Kecil Dan Industri Menengah		menimbulkan pencemaran lingkungan yang berdampak luas 2. Telah selesai melaksanakan persiapan dan kegiatan pembangunan, pengadaan, pemasangan/instalasi peralatan, dan kesiapan lain yang diperlukan Industri Menengah : 1. Berlokasi di Kawasan Peruntukan Industri 2. Telah selesai melaksanakan persiapan dan kegiatan pembangunan, pemasangan/ instalasi peralatan dan kesiapan lain yang diperlukan.				kan kegiatan usaha

No	Kode KBLI	Judul KBLI	Tingkat Risiko	Paramater	Persyaratan	Biaya	Jangka Waktu	Spesifikasi Output	Masa Berlaku
506.	71203	Jasa Inspeksi Periodik	Tinggi, Lokasi Lintas Kabupaten/ Kota Untuk Skala IndustriKecil Dan Industri Menengah	Skala Industri Besar	Industri kecil : 1. Berlokasi di Kawasan Peruntukan Industri apabila berpotensi menimbulkan pencemaran lingkungan yang berdampak luas 2. Telah selesai melaksanakan persiapan dan kegiatan pembangunan, pengadaan, pemasangan/instalasi peralatan, dan kesiapan lain yang diperlukan Industri Menengah : 1. Berlokasi di Kawasan Peruntukan Industri 2. Telah selesai melaksanakan persiapan dan kegiatan		7 hari	NIB dan Izin	Selama pelaku usaha menjalankan kegiatan usaha

No	Kode KBLI	Judul KBLI	Tingkat Risiko	Paramater	Persyaratan	Biaya	Jangka Waktu	Spesifikasi Output	Masa Berlaku
					pembangunan, pemasangan/ instalasi peralatan dan kesiapan lain yang diperlukan.				
507.	71204	Jasa Inspeksi Teknik Instalasi	Tinggi, Lokasi Lintas Kabupaten/ Kota Untuk Skala Industri Kecil Dan Menengah	Skala Industri Besar	Industri kecil : 1. Berlokasi di Kawasan Peruntukan Industri apabila berpotensi menimbulkan pencemaran lingkungan yang berdampak luas 2. Telah selesai melaksanakan persiapan dan kegiatan pembangunan, pengadaan, pemasangan/instalasi peralatan, dan kesiapan lain yang diperlukan Industri Menengah : 1. Berlokasi di Kawasan		7 hari	NIB dan Izin	Selama pelaku usaha menjalankan kegiatan usaha

No	Kode KBLI	Judul KBLI	Tingkat Risiko	Paramater	Persyaratan	Biaya	Jangka Waktu	Spesifikasi Output	Masa Berlaku
					Peruntukan Industri 2. Telah selesai melaksanakan persiapan dan kegiatan pembangunan, pemasangan/ instalasi peralatan dan kesiapan lain yang diperlukan.				
508.	71205	Jasa Kalibrasi/ Metrologi	Tinggi , Lokasi Lintas Kabupaten/ Kota Untuk Skala Industri Kecil Dan Industri Menengah	Skala Industri Besar	Industri kecil : 1. Berlokasi di Kawasan Peruntukan Industri apabila berpotensi menimbulkan pencemaran lingkungan yang berdampak luas 2. Telah selesai melaksanakan persiapan dan kegiatan pembangunan, pengadaan, pemasangan/instalasi peralatan, dan		7 hari	NIB dan Izin	Selama pelaku usaha menjalan kan kegiatan usaha

No	Kode KBLI	Judul KBLI	Tingkat Risiko	Paramater	Persyaratan	Biaya	Jangka Waktu	Spesifikasi Output	Masa Berlaku
					kesiapan lain yang diperlukan Industri Menengah : 1. Berlokasi di Kawasan Peruntukan Industri 2. Telah selesai melaksanakan persiapan dan kegiatan pembangunan, pemasangan/ instalasi peralatan dan kesiapan lain yang diperlukan.				
509.	71206	Jasa Commissioning Proses Industrial, QualityAssurance (QA), Dan Quality Control (QC)	Menengah Tinggi, Lokasi Lintas Kabupaten/ Kota Untuk Skala Industri Kecil Dan Industri	Skala Industri Besar	Industri kecil : Berlokasi di Kawasan Peruntukan Industri apabila berpotensi menimbulkan pencemaran lingkungan yang berdampak luas Industri Menengah : 1. Berlokasi di Kawasan Peruntukan Industri		7 hari	NIB dan Pemenuhan Sertifikat Standar	Selama pelaku usaha menjalankan kegiatan usaha

No	Kode KBLI	Judul KBLI	Tingkat Risiko	Paramater	Persyaratan	Biaya	Jangka Waktu	Spesifikasi Output	Masa Berlaku
			Menengah		2. Telah selesai melaksanakan persiapan dan kegiatan pembangunan, pemasangan/ instalasi peralatan dan kesiapan lain yang diperlukan.				
510.	71209	Analisa Dan Uji Teknis Lainnya	Tinggi, Lokasi Lintas Kabupaten/ Kota Untuk Skala Industri Kecil Dan Menengah	Skala Industri Besar	Industri kecil : 1. Berlokasi di Kawasan Peruntukan Industri apabila berpotensi menimbulkan pencemaran lingkungan yang berdampak luas 2. Telah selesai melaksanakan persiapan dan kegiatan pembangunan, pengadaan, pemasangan/instalasi peralatan, dan kesiapan lain yang		7 hari	NIB dan Izin	Selama pelaku usaha menjalan kan kegiatan usaha

No	Kode KBLI	Judul KBLI	Tingkat Risiko	Paramater	Persyaratan	Biaya	Jangka Waktu	Spesifikasi Output	Masa Berlaku
					diperlukan Industri Menengah : 1. Berlokasi di Kawasan Peruntukan Industri 2. Telah selesai melaksanakan persiapan dan kegiatan pembangunan, pemasangan/ instalasi peralatan dan kesiapan lain yang diperlukan.				
511.	72102	Penelitian Dan Pengem Bangan Teknologi Dan Rekayasa	Rendah, Lokasi Lintas Kabupaten/ Kota Untuk Skala Industry Kecil Dan Industri Menengah	Skala Industri Besar	Berlokasi di Kawasan Industri atau Kawasan Peruntukan Industri		NA	NIB	Selama pelaku usaha menjalan kan kegiatan usaha

No	Kode KBLI	Judul KBLI	Tingkat Risiko	Paramater	Persyaratan	Biaya	Jangka Waktu	Spesifikasi Output	Masa Berlaku
512.	72104	Penelitian Dan Pengembangan Bioteknologi	Menengah Tinggi, Lokasi Lintas Kabupaten /Kota Untuk Skala Industri Kecil Dan Industri Menengah	Skala Industri Besar	1. Berlokasi di Kawasan Peruntukan Industri 2. Telah selesai melaksanakan persiapan dan kegiatan pembangunan, pemasangan/ instalasi peralatan dan kesiapan lain yang diperlukan.		7 hari	NIB dan Sertifikat Standar	Selama pelaku usaha menjalankan kegiatan usaha
513.	72109	Penelitian Dan Pengembangan lmu Pengetahuan Alam DanTeknologi	Rendah, Lokasi Lintas Kabupaten /Kota Untuk Skala Industri Kecil Dan Menengah	Skala Industri Besar	Industri kecil: - Industri menengah: Berlokasi di Kawasan Peruntukan Industri		NA	NIB	Selama pelaku usaha menjalankan kegiatan usaha
514.	74100	Aktivitas Perancangan Khusus	Menengah Tinggi, Lokasi Lintaskabup	Skala Industri Besar	1. Berlokasi di Kawasan Peruntukan Industri 2. Telah selesai melaksanakan		7 hari	NIB dan Pemenuhan Sertifikat Standar	Selama pelaku usaha menjalan

No	Kode KBLI	Judul KBLI	Tingkat Risiko	Paramater	Persyaratan	Biaya	Jangka Waktu	Spesifikasi Output	Masa Berlaku
			atenikota Untuk Skala Industri Kecil Dan Industri		persiapan dan kegiatan pembangunan, pemasangan/ instalasi peralatan dan kesiapan lain yang diperlukan.				kan kegiatan usaha
515.	74909	Aktivitas Profesional, Ilmiah Dan Teknis Lainnya YTDL	Tinggi, Lokasi Lintas Kabupaten /Kota Untuk Skala Industri Kecil Dan Industri Menengah	Skala Industri Besar	1. Berlokasi di Kawasan Industri atau Kawasan Peruntukan Industri 2. Telah selesai melaksanakan persiapan dan kegiatan pembangunan, pemasangan/ instalasi peralatan dan kesiapan lain yang diperlukan.		7 hari	NIB dan Izin	Selama pelaku usaha menjalan kan kegiatan usaha
516.	77301	Aktivitas Penyewaan Dan Sewa Guna Usaha Tanpa Hak Opsimesin	Tinggi, Lokasi Lintas Kabupaten /Kota Untuk	Skala Industri Besar	1. Berlokasi di Kawasan Industri atau Kawasan Peruntukan Industri 2. Telah selesai melaksanakan persiapan dan		7 hari	NIB dan Izin	Selama pelaku usaha menjalan kan kegiatan

No	Kode KBLI	Judul KBLI	Tingkat Risiko	Paramater	Persyaratan	Biaya	Jangka Waktu	Spesifikasi Output	Masa Berlaku
		Dan Peralatan Industri	Skala Industri Kecil Dan Industri Menengah		kegiatan pembangunan, pemasangan/ instalasi peralatan dan kesiapan lain yang diperlukan.				usaha
517.	77391	Aktivitas Penyewaan Dan Sewa Guna Usaha Tanpa Hak Opsi Mesin Dan Peralatan Industri Pengolahan	Menengah Tinggi, Lokasi Lintas Kabupaten/ Kota Untuk Skala Industri Kecil Dan Industri Menengah	Skala Industri Besar	1. Berlokasi di Kawasan Industri atau Kawasan Peruntukan Industri 2. Telah selesai melaksanakan persiapan dan kegiatan pembangunan, pemasangan/ instalasi peralatan dan kesiapan lain yang diperlukan.		7 hari	NIB dan Pemenuhan Sertifikat Standar	Selama pelaku usaha menjalan kan kegiatan usaha
518.	82920	Aktivitas Pengepakan	Tinggi, Lokasi Lintas Kabupaten/ Kota Untuk Skala Industri	Skala Industri Besar	1. Berlokasi di Kawasan Industri atau Kawasan Peruntukan Industri 2. Telah selesai melaksanakan persiapan dan kegiatan		7 hari	NIB dan Izin	Selama pelaku usaha menjalan kan kegiatan usaha

No	Kode KBLI	Judul KBLI	Tingkat Risiko	Paramater	Persyaratan	Biaya	Jangka Waktu	Spesifikasi Output	Masa Berlaku
			Kecil Dan Industri Menengah		pembangunan, pemasangan/ instalasi peralatan dan kesiapan lain yang diperlukan.				
519.	95110	Reparasi Komputer Dan Peralatan Sejenisnya	Rendah, Rendah, Jika Lokasi Lintas Kabupaten/ Kota	Skala Industri Kecil Dan Industri Menengah	Industri kecil: - Industri menengah: Berlokasi di Kawasan Peruntukan Industri		NA	NIB	Selama pelaku usaha menjalankan kegiatan usaha
			Menengah Rendah	Skala Industri Besar	1. Berlokasi di Kawasan Peruntukan Industri 2. Telah selesai melaksanakan persiapan dan kegiatan pembangunan, pemasangan/ instalasi peralatan dan kesiapan lain yang diperlukan.		NA	NIB dan Pernyataan Sertifikasi Standar	Selama pelaku usaha menjalankan kegiatan usaha
520.	95120	Reparasi Peralatan	Rendah Jika Lokasi	Skala Industri Kecil Dan	Industri kecil: -		NA	NIB	Selama pelaku

No	Kode KBLI	Judul KBLI	Tingkat Risiko	Paramater	Persyaratan	Biaya	Jangka Waktu	Spesifikasi Output	Masa Berlaku
		Komunikasi	Lintas Kabupaten/ Kota	Industri Menengah	Industri menengah: Berlokasi di Kawasan Peruntukan Industri				usaha menjalan kan kegiatan usaha
			Menegah Rendah	Skala Industri Besar	1. Berlokasi di Kawasan Peruntukan Industri 2. Telah selesai melaksanakan persiapan dan kegiatan pembangunan, pemasangan/ instalasi peralatan dan kesiapan lain yang diperlukan.		NA	NIB dan Pernyataan Sertifikasi Standar	Selama pelaku usaha menjalan kan kegiatan usaha
521.	95220	Reparasi Peralatan Rumah Tangga Dan Peralatan Rumah Dan Kebun	Rendah, Jika Lokasi Lintas Kabupaten/ Kota	Skala Industri Kecil Dan Industri Menengah	Industri kecil: - Industri menengah: Berlokasi di Kawasan Peruntukan Industri		NA	NIB	Selama pelaku usaha menjalan kan kegiatan usaha
			Menegah	Skala Industri	1. Berlokasi di Kawasan Peruntukan Industri		NA	NIB dan Pernyataan	Selama pelaku

No	Kode KBLI	Judul KBLI	Tingkat Risiko	Paramater	Persyaratan	Biaya	Jangka Waktu	Spesifikasi Output	Masa Berlaku
			Rendah	Besar	2. Telah selesai melaksanakan persiapan dan kegiatan pembangunan, pemasangan/ instalasi peralatan dan kesiapan lain yang diperlukan.			Sertifikasi Standar	usaha menjalankan kegiatan usaha
522.	95230	Reparasi Alas Kaki Dan Barang Dari Kulit	Rendah, Lokasi Lintas Kabupaten/ Kota Untuk Skala Industry Kecil Dan Industri Menengah	Skala Industri Besar	Berlokasi di Kawasan Industri atau Kawasan Peruntukan Industri		NA	NIB	Selama pelaku usaha menjalankan kegiatan usaha
523.	95240	Reparasi Furnitur Dan Perlengkapan Rumah	Rendah, Jika Lokasi Lintas Kabupaten/ Kota	Skala Industri Kecil Dan Industri Menengah	Industri kecil: - Industri menengah: Berlokasi di Kawasan Peruntukan Industri		NA	NIB	Selama pelaku usaha menjalankan kegiatan

No	Kode KBLI	Judul KBLI	Tingkat Risiko	Paramater	Persyaratan	Biaya	Jangka Waktu	Spesifikasi Output	Masa Berlaku
									usaha
			Menengah Rendah	Skala Industri Besar	1. Berlokasi di Kawasan Peruntukan Industri 2. Telah selesai melaksanakan persiapan dan kegiatan pembangunan, pemasangan/ instalasi peralatan dan kesiapan lain yang diperlukan.		NA	NIB dan Pernyataan Sertifikasi Standar	Selama pelaku usaha menjalankan kegiatan usaha
524.	95299	Reparasi Barang RumahTangga Dan Pribadi Lainnya	Rendah, Lokasi Lintas Kabupaten/ Kota Untuk Skala Industry Kecil Dan Industri Menengah	Skala Industri Besar	Berlokasi di Kawasan Industri atau Kawasan Peruntukan Industri		NA	NIB	Selama pelaku usaha menjalankan kegiatan usaha

SEKTOR PERDAGANGAN

PERIZINAN BERUSAHA BERBASIS RISIKO DENGAN DENGAN KBLI
6. SEKTOR PERDAGANGAN

No	Kode KBLI	Judul KBLI	Tingkat Risiko	Parameter	Persyaratan	Biaya	Jangka Waktu	Spesifikasi Output	Masa Berlaku
1.	47221	Perdagangan Eceran Toko Bebas Bea (TBB)	Menengah/ Besar	Provinsi	Surat Keterangan Toko Bebas Bea sebagai Pengecer Minuman Beralkohol : 1. Surat penunjukkan dari IT-MB kepada Toko Bebas Bea sebagai pengecer Minuman Beralkohol; 2. Surat izin Toko Bebas Bea dari Menteri Keuangan; 3. Nomor Pokok Pengusaha Barang Kena Bea Cukai (NPPBKC), bagi perusahaan yang memperpanjang Surat Keterangan Perdagangan Minuman Beralkohol.		5 hari	NIB dan Izin	3 tahun

SEKTOR TRANSPORTASI

PERIZINAN BERUSAHA BERBASIS RISIKO
7. a. SEKTOR TRANSPORTASI

No	Kode KBLI	Judul KBLI	Tingkat Risiko	Paramater	Persyaratan	Biaya	Jangka Waktu	Spesifikasi Output	Masa Berlaku
1	49450	Angkutan Jalan Rel Lainnya	Tinggi	Lingkup operasional nya antar kabupaten/ kota dalam satu provinsi	1. Izin usaha kegiatan pokok 2. Peta lokasi prasarana perkeretaapian khusus 3. Kajian kesesuaian antara kebutuhan perkeretaapian khusus dan kegiatan pokoknya	-	14 hari	1. NIB 2. Izin	Berlaku selama pelaku usaha menjalankan kegiatan usaha
2	52222	Aktivitas Pelayanan Kepelabuhan dan Sungai dan Danau	Menengah Tinggi	Lintas pelabuhan antar kabupaten/ kota dalam wilayah provinsi.	1. Studi kelayakan yang memuat pertimbangan aspek teknis, serta aspek ekonomis dan finansial 2. Peta lokasi dan titik koordinat geografi dari areal yang akan ditetapkan sebagai pelabuhan sungai dan danau yang dilengkapi dengan nama lokasi pelabuhan dan letak wilayah administrasi pelabuhan 3. Masterplan/Rencana Induk Pelabuhan 4. Kajian teknis prakiraan	-	4 hari	1. NIB 2. Sertifikat standar	Berlaku selama pelaku usaha menjalankan kegiatan usaha

No	Kode KBLI	Judul KBLI	Tingkat Risiko	Paramater	Persyaratan	Biaya	Jangka Waktu	Spesifikasi Output	Masa Berlaku
					permintaan jasa angkutan sungai dan danau serta prakiraan kebutuhan fasiliyas pelabuhan 5. Pentahapan waktu pelaksanaan pembangunan dan Rencana Anggaran Biaya (RAB) 6. Gambar teknis beserta dokumen spesifikasi teknis 7. Peta dan hasil kajian terhadap batas-batas dlkr dan dlkp pelabuhan sungai dan danau 8. Hasil studi keselamatan pelayaran mengenai rencana penempatan SBNP, Alur Pelayaran dan Kolam Pelabuhan 9. Salinan dokumen kontrak pelaksanaan pembangunan 10. Berita acara selesainya pekerjaan pembangunan dan uji coba sandar kapal 11. Bukti ketersediaan : a. Fasilitas untuk menjamin				

No	Kode KBLI	Judul KBLI	Tingkat Risiko	Paramater	Persyaratan	Biaya	Jangka Waktu	Spesifikasi Output	Masa Berlaku
					kelancaran pelayanan pelabuhan sungai dan danau b. Pelaksana kegiatan pelabuhan sungai dan danau (SDM) c. Ketersediaan jalan akses pelabuhan sungai danau				
3	50211	Angkutan Sungai danDanau*Liner* (TrayekTetapdanTeratur) untukPenumpang	Menengah Tinggi	Lintaspelabuhanantarkabupaten/kotadalamwilayahprovinsi.	1. Memiliki paling sedikit 1 (satu) unit kapal yang memenuhi persyaratan teknis/kelaiklautan sesuai peruntukan dan rencana trayek yang dilayani 2. Sertifikasi pengawakan 3. Pemenuhan standar pelayanan minimal kapal sungai dan danau 4. Memiliki personil dengan	-	7 hari	NIB dan Sertifikat Standar	5 tahun

No	Kode KBLI	Judul KBLI	Tingkat Risiko	Paramater	Persyaratan	Biaya	Jangka Waktu	Spesifikasi Output	Masa Berlaku
					keahlian di bidang angkautan sungai dan danau (awak kapal)				
4	50216	AngkutanPenyeberanganAntarkabupaten/KataunturukPenumpang	Menengah Tinggi	Lingkupoperasionalnyaantarkabupaten/ kotadalamsatuprovinsi.	1. Persetujuan pendahuluan pengadaan kapal sesuai dengan daerah operasi bagi badan usaha yang belum memiliki kapal 2. Dokumen persyaratan kelaiklautan kapal yang permanen atau sementara 3. Keseuaian lintas yang dilayani 4. Kesesuaian spesifikasi teknis kapal yang akan dioperasikan 5. Pemenuhan standar pelayanan minimal angkutan penyeberangan; dan 6. Bukti kepemilikan kapal (Grosse Akta)		7 hari	NIB dan Sertifikat Standar	5 tahun

No	Kode KBLI	Judul KBLI	Tingkat Risiko	Paramater	Persyaratan	Biaya	Jangka Waktu	Spesifikasi Output	Masa Berlaku
5	52229	AktivitasPenunjangAngkutanPerairanLainnya	Menengah rendah	Lingkupoperasionalnyanasional, dalamwilayahprovinsi	1. Memiliki bukti kepemilikan tempat usaha/sewa minimal selama 2 (dua) tahun, peralatan kantor, sarana dan prasarana internet, serta peralatan keselamatan 2. Memiliki tenaga ahli dengan ijazah S1/D.III umum yang memiliki pengalaman 5 (lima) tahun di bidang pelayaran/ teknik/ perkapalan/ teknik mesin/ automotif/ kepelabuhan/ transportasi dan bersetifikat kompetensi profesi di bidang penyewaan peralatan angkutan laut atau peralatan jasa terkait dengan pengalaman 5 (lima) tahun di bidang angkutan laut dan usaha jasa terkait yang dibuktikan dengan Surat Keterangan Kerja dari perusahaan yang bergerak di bidang angkutan laut dan usaha jasa terkait 3. Memiliki sitem manajemen			NIB dan Sertifikat Standar	Selama pelaku usaha menjalankan usahanya

No	Kode KBLI	Judul KBLI	Tingkat Risiko	Paramater	Persyaratan	Biaya	Jangka Waktu	Spesifikasi Output	Masa Berlaku
					mutu 4. Memiliki peralatan dan perlengkapan yang akan dijadikan objek untuk disewakan baik peralatan dan perlengkapan angkutan laut dan/atau usaha jasa terkait yang laik sesuai dengan kebutuhan usahanya.				
6	50111	AngkutanLautDalamNegeri*Liner* dan*Tramper* untukPenumpang	Menengah Tinggi	Lintaspelabuhanantarkabupaten/kotadalamwilayahprovinsi	1. Menempati tempat usaha, baik berupa milik sendiri maupun sewa, berdasarkan surat keterangan domisili perusahaan atau koperasi dari instansi yang berwenang; dan 2. Memiliki paling sedikit 1 (satu) orang tenaga ahli setingkat diploma iii di bidang ketatalaksanaan, nautis atau teknis pelayaran niaga, yang dibuktikan dengan salinan ijazah yang dilegalisir instansi yang berwenang 3. Memiliki rencana usaha dan	-	3 hari	NIB dan Sertifikat Standar	Selama pelaku usaha menjalankan usahanya
7	50141	AngkutanLautLuarNegeriuntukBarangUmum	Menengah Tinggi	Lintaspelabuhanantarkabupaten/kotadalamwilayahprovinsi					

No	Kode KBLI	Judul KBLI	Tingkat Risiko	Paramater	Persyaratan	Biaya	Jangka Waktu	Spesifikasi Output	Masa Berlaku
					rencana pengoperasian kapal (*bussines plan*) 4. Kapal berbendera Indonesia yang laik laut dengan ukuran paling kecil gt 175 (seratus tujuh lima) *gross tonnage* 5. Bagi perusahaan patungan (joint venture) memiliki kapal motor berbendera Indonesia yang laik laut paling sedikit 1 (satu) unit dengan ukuran paling kecil gt 5.000 (lima ribu gross tonnage) dan diawaki oleh awak kapal berkewarganegaraan Indonesia 6. Memiliki kapal tunda berbendera Indonesia yang laik laut paling sedikit 1 (satu) unit dengan daya motor penggerak paling kecil 150 (seratus lima puluh) tenaga kuda (tk) dengan paling sedikit 1 (satu) unit tongkang				

No	Kode KBLI	Judul KBLI	Tingkat Risiko	Paramater	Persyaratan	Biaya	Jangka Waktu	Spesifikasi Output	Masa Berlaku
					berukuran paling kecil gt 175 (seratus tujuh puluh lima *gross tonnage*) 7. Memiliki kapal tunda berbendera Indonesia yang laik laut paling sedikit 1 (satu) unit dengan ukuran paling kecil gt 175 (seratus tujuh puluh lima *gross tonnage*); atau 8. Memiliki tongkang bermesin berbendera Indonesia laik laut paling sedikit 1 (satu) unit dengan ukuran paling kecil gt 175 (seratus tujuh puluh lima *gross tonnage*) 9. Tongkang bermesin sebagaimana dimaksud pada butir 3 termasuk tongkang yang memiliki mesin selain mesin penggerak sesuai dengan *general arrangement* (ga) 10. Kepemilikan kapal berbendera Indonesia yang laik laut harus dapat				

No	Kode KBLI	Judul KBLI	Tingkat Risiko	Paramater	Persyaratan	Biaya	Jangka Waktu	Spesifikasi Output	Masa Berlaku
					dibuktikan melalui : a. *Grosse* akta kapal; b. Surat ukur kapal yang masih berlaku c. Sertifikat keselamatan kapal yang masih berlaku; dan d. *Crew list* bagi tongkang bermesin				
8	52240	PenanganannKargo (BongkarMuatBarang)	Menengah Tinggi	Lingkupoperasionalnyadalamwilayah provinsi.	1. Memiliki bukti kepemilikan tempat usaha/sewa minimal selama 2 (dua) tahun, peralatan kantor, sarana dan prasarana internet, serta peralatan keselamatan 2. Memiliki tenaga ahli dengan syarat minimal: a. Pelabuhan Utama:ANT II dan/atau D.III Pelayaran/Transportasi Laut b. Pelabuhan Pengumpul : ANT III dan/atau D.III Pelayaran/Transportasi Laut		3 hari	NIB dan Sertifikat Standar	Selama pelaku usaha menjalankan usahanya

No	Kode KBLI	Judul KBLI	Tingkat Risiko	Paramater	Persyaratan	Biaya	Jangka Waktu	Spesifikasi Output	Masa Berlaku
					c. Pelabuhan Pengumpan: ANT IV dan/atau SMA/SMK atau sederajat yang memiliki setifikat keterampilan Dengan pengalaman 5 tahun di bidang bongkar muat yang dibuktikan dengan Surat Keterangan Kerja dari perusahaan yang bergerak di bidang bongkar muat 3. Memiliki sitem manajemen mutu : a. Peralatan b. Forklift c. Pallet d. Ship side-net e. Rope sling f. Rope net; dan g. Wire net Dengan jumlah dan kapasitas peralatan disesuaikan dengan kegiatan bongkar muat pelabuhan setempat 4. Surat rekomendasi dari penyelenggara pelabuhan				

No	Kode KBLI	Judul KBLI	Tingkat Risiko	Paramater	Persyaratan	Biaya	Jangka Waktu	Spesifikasi Output	Masa Berlaku
					setempat terhadap keseimbangan penyediaan dan permintaan usaha bongkar muat berdasarkan jumlah perusahaan bongkar muat dan jumlah kunjungan kapal yang berkegiatan di pelabuhan setempat.				
9	52291	JasaPengurusanTransportasi (JPT)	Menengah Tinggi	Lingkupoperasionalnyadalamwilayah provinsi.	1. Memiliki bukti kepemilikan tempat usaha/sewa minimal selama 2 (dua) tahun, peralatan kantor, sarana dan prasarana internet, serta peralatan keselamatan 2. Memiliki tenaga kerja ahli WNI berijazah minimum D-III Pelayaran/Maritim/Penerbangan/Transportasi/IATA Diploma/ FIATA Diploma. S-1 Logistik atau sertifikat kompetensi profesi di bidang forwarder atau manajemen supply chain atau sertifikat ahli kepabeanan atau kepelabuhan (alternatif atau kumulatif) dengan pengalaman 5 (lima) tahun		3 hari	NIB dan Sertifikat Standar	Selama pelaku usaha menjalankan usahanya

No	Kode KBLI	Judul KBLI	Tingkat Risiko	Paramater	Persyaratan	Biaya	Jangka Waktu	Spesifikasi Output	Masa Berlaku
					di bidang jasa pengurusan transportasi 3. Memiliki atau menguasai kendaraan operasional minimal roda 4 (empat) yang dibuktikan dengan bukti kepemilikan atau sewa yang sah 4. Memiliki sistem peralatan perangkat lunak dan keras serta sistem informasi dan komunikasi yang terintergrasi dengan sistem informasi darat, laut, udara atau perkeretaapian sesuai dengan perkembangan teknologi 5. Memiliki dan/atay menguasai gudang sesuai dengan kebutuhannya 6. Surat rekomendasi dari otoritas transportasi wilayah setempat terhadap keseimbangan penyediaan dan permintaan usaha jas pengurusan transportasi berdasarkan jumlah				

No	Kode KBLI	Judul KBLI	Tingkat Risiko	Paramater	Persyaratan	Biaya	Jangka Waktu	Spesifikasi Output	Masa Berlaku
					perusahaan jasa pengurusan transportasi yang berkegiatan di wilayah setempat.				
10	49426	AngkutanSewaKhusus	Menengah Tinggi	Lingkupoperasional,dalamprovinsi, kabupaten/ kota.	1. Salinan STNK 2. Buku pemeliharaan (service) berkala 3. Foto kendaraan yang akan diberi izin 4. Memenuhi Standar Pelayanan Minimal angkutan sewa khusus 5. Kesesuaian dengan perencanaan kebutuhan kendaraan (kuota) 6. Menyiapkan dokumen sistem manajemen keselamatan (untuk Badan Hukum) atau surat pernyataan komitmen kesanggupan melaksanakan SMK (untuk UMKM)		5 hari	NIB dan Sertifikat Standar	Selama pelaku usaha menjalankan usahanya
11	49216	Angkutan Bus Khusus	Menengah Tinggi	Lingkupoperasionaldalamprovinsikabupaten/kota.	1. Memiliki paling sedikit 5 (lima) kendaraan yang dibuktikan dengan salinan STNK, SRUT, (untuk kendaraan baru), bukti lulus uji berkala (untuk		5 hari	NIB dan Sertifikat Standar	Selama pelaku usaha menjalankan usahanya

No	Kode KBLI	Judul KBLI	Tingkat Risiko	Paramater	Persyaratan	Biaya	Jangka Waktu	Spesifikasi Output	Masa Berlaku
					kendaraan bukan baru) dan foto kendaraan 2. Memiliki dan/atau menguasai tempat penyimpanan 3. Memiliki dan/atau bekerjasama dengan pihak lain yang mampu menyediakan fasilitas pemeliharaan kendaraan bermotor 4. Kesesuaian dengan perencanaan kebutuhan kendaraan (kuota) yang ditetapkan 5. Menyusun rencana bisnis (*bussines plan)*Perusahaan Angkutan Umum 6. Memenuhi Standar Pelayanan Minimal angkutan orang 7. Menyiapkan dokumen Sistem Manajemen Keselamatan 8. Menerapkan sistem pemesanan secara elektronik 9. Memasang alat pemantauan				
12	49219	Angkutan Bus dalamTrayekLainnya	Menengah Tinggi	Lingkupoperasionaldalamprovinsi, kabupaten/kota.			5 hari	NIB dan Sertifikat Standar	Selama pelaku usaha menjalankan usahanya
13	49229	Angkutan Bus TidakdalamTrayekLainnya	Menengah Tinggi	Lingkupoperasionaldalamprovinsi, kabupaten/kota.					

No	Kode KBLI	Judul KBLI	Tingkat Risiko	Paramater	Persyaratan	Biaya	Jangka Waktu	Spesifikasi Output	Masa Berlaku
					pergerakan kendaraan secara elektronik				
14	50212	Angkutan Sungai danDanau*Tramper* (TrayekTidakTetapdanTidakTeratur) untukPenumpang	Menengah Tinggi	Lingkupoperasionalantarkabupaten/ kotadalamprovinsi, dalamkabupaten/ kota	1. Memiliki paling sedikit 1 (satu) unit kapal yang memenuhi persyaratan teknis/kelaiklautan sesuai peruntukan dan rencana trayek yang dilayani 2. Sertifikasi pengawakan 3. Pemenuhan standar pelayanan minimal kapal sungai dan danau 4. Memiliki personil dengan keahlian di bidang angkutan sungaidan danau (awak kapal)	-	7 hari	1. NIB 2. Sertifikat Standar	5 tahun
15	50213	Angkutan Sungai danDanauuntukWisata danYbdi	Menengah Tinggi	Lingkupoperasionalantarkabupaten/ kotadalamprovinsi					
16	50221	Angkutan Sungai danDanauuntukBarang Umumdan/ atau	Menengah Tinggi	Lingkupoperasionalantarkabupaten/ kota					

No	Kode KBLI	Judul KBLI	Tingkat Risiko	Paramater	Persyaratan	Biaya	Jangka Waktu	Spesifikasi Output	Masa Berlaku
17	50222	Angkutan Sungai danDanauuntukBarang Khusus	Menengah Tinggi	Lingkupoperasionalantarkabupaten/kotadalamprovinsi					
18	50112	AngkutanLautPerairanPelabuhanDalam Negeriuntuk Penumpang	Menengah Tinggi	Lingkupoperasionalnyadalampelabuhanwilayahkabupaten/kota/provinsi.	1. Memiliki bukti kepemilikan tempat usaha/sewa minimal selama 2 (dua) tahun, peralatan kantor, sarana dan prasarana internet, serta peralatan keselamatan 2. Memiliki tenaga ahli minimal Ahli Nautika Tingkat III (ANT III) atau Ahli Tehnika Tingkat III (ATT III) atau Diploma III Ketatalaksanaan Angkatan Laut dan Kepelabuhanan (KALK) atau Transportasi Laut/Teknik Perkapalan dengan memiliki pengalaman minimal 5 (lima) tahun di bidang pelayaran yang dibuktikan dengan Surat Keterangan Kerja dari perusahaan yangbergerak di bidang pelayaran 3. Memiliki sistem manajemen		3 hari	NIB dan Sertifikat Standar	Selama pelaku usaha menjalankan usahanya
19	50132	AngkutanLautPerairanPelabuhanDalam Negeriuntuk Barang	Menengah Tinggi	Lingkupoperasionalnyadalampelabuhanwilayahkabupaten/kota/provinsi.					

No	Kode KBLI	Judul KBLI	Tingkat Risiko	Paramater	Persyaratan	Biaya	Jangka Waktu	Spesifikasi Output	Masa Berlaku
					mutu 4. Surat rekomendasi dari penyelenggara pelabuhan setempat tentang keseimbangan penyediaan dan permintaan usaha angkutan perairan pelabuhan berdasarkan jumlah perusahaan angkutan perairan pelabuhan dan jumlah kunjungan kapal yang berkegiatan di pelabuhan setempat.				
20	49421	AngkutanTaksi	Menengah Tinggi	Lingkupoperasionalnyadalamprovinsi, kabupaten/kota.	1. Memiliki paling sedikit 5 (lima) kendaraan yang dibuktikan dengan salinan STNK, SRUT, (untuk kendaraan baru), bukti lulus uji berkala dan foto kendaraan 2. Memiliki dan/atau menguasai tempat penyimpanan 3. Memiliki dan/atau bekerjasama dengan pihak lain yang mampu		5 hari	NIB dan Sertifikat Standar	Selama pelaku usaha menjalankan usahanya

No	Kode KBLI	Judul KBLI	Tingkat Risiko	Paramater	Persyaratan	Biaya	Jangka Waktu	Spesifikasi Output	Masa Berlaku
					menyediakan fasilitas pemeliharaan kendaraan bermotor 4. Kesesuaian dengan perencanaan kebutuhan kendaraan (kuota) yang ditetapkan 5. Menyusun rencana bisnis (bussines plan) Perusahaan Angkutan Umum 6. Memenuhi Standar Pelayanan Minimal angkutan orang tidak dalam trayek 7. Menyiapkan dokumen Sistem Manajemen Keselamatan 8. Menerapkan sistem pemesanan sacara elektronik 9. Memasang alat pemantauan pergerakan kendaraan secara elektronik				
21	50217	AngkutanPenyeberanganPerintisAntarkabupaten/ Kota untukPenu	Menengah Tinggi	Lingkupoperasionalnyaantarkabupaten/ kotadalamsatuprovinsi.	1. Persetujuan pendahuluan pengadaan kapal sesuai dengan daerah operasi bagi badan usaha yang belum memiliki kapal 2. Dokumen persyaratan	-	7 hari	NIB dan Sertifikat Standar	Selama pelaku usaha menjalankan usahanya

No	Kode KBLI	Judul KBLI	Tingkat Risiko	Paramater	Persyaratan	Biaya	Jangka Waktu	Spesifikasi Output	Masa Berlaku
		mpang			kelaiklautan kapal yang permanen atau 3. sementara 4. Keseuaian lintas yang dilayani 5. Kesesuaian spesifikasi teknis kapal yang akan dioperasikan 6. Pemenuhan standar pelayanan minimal angkutan penyeberangan; dan 7. Bukti kepemilikan kapal (Grosse Akta)				
22	49431	AngkutanBermotoruntukBarangUmum	Menengah Tinggi	Lingkupoperasionalnyanasionaldan/atauiriternasional.	1. Menggunakan Mobil Barang, Kereta Gandengan, dan/atau Kereta Tempelan 2. Memenuhi persyaratan teknis dan laik jalan yang dibuktikan dengan bukti kartu uji 3. Dioperasikan di kalan sesuai dengan kelas jalan yang dilalui 4. Tersedianya fasilitas bongkar muat		5 hari	NIB dan Sertifikat Standar	Selama pelaku usaha menjalankan usahanya

No	Kode KBLI	Judul KBLI	Tingkat Risiko	Paramater	Persyaratan	Biaya	Jangka Waktu	Spesifikasi Output	Masa Berlaku
					5. Dilengkapi dengan Surat Muatan Barang 6. Memenuhi Standar Pelayanan Minimal Angkutan Barang Umum 7. Menetapkan alat pemantau untuk kerja pengemudi yang dapat merekam kecepatan kendaraan dan perilaku pengemudi dalam mengoperasikan kendaraan 8. Menempatkan perangkat system permosisi global pada setiap Mobil Barang 9. memenuhi Standar Manajemen Keselamatan; dan 10. mempunyai perjanjian muatan angkutan barang				
23	52221	AktivitasPelayananKepelabuhananLaut	Menengah Rendah	Hierarkipelabuhanpengumpanregional	Memiliki paling sedikit 2 (dua) orang tenaga ahli tersertifikasi bidang kepelabuhan yang dilegalisir oleh instansi yang berwenang		NA	NIB dan Sertifikat Standar	Selama pelaku usaha menjalankan usahanya

No	Kode KBLI	Judul KBLI	Tingkat Risiko	Paramater	Persyaratan	Biaya	Jangka Waktu	Spesifikasi Output	Masa Berlaku
24	52298	Aktivitas*Tally* Mandiri	Menengah Rendah	Lingkupoperasionalnyadalamsatuprovinsi.	1. Memiliki bukti kepemilikan tempat usaha/sewa minimal selama 2 (dua) tahun, peralatan kantor, sarana dan prasarana internet, serta peralatan keselamatan 2. Memiliki tenaga ahli di bidang tally, sebagai berikut: a. Paling sedikit 1 (satu) orang dengan kualifikasi Ahli Nautika Tk III, atau D III ahli kepelabuhan dan Pelayaran atau transportasi laut atau sederajat, untuk perusahaan yang melakukan kegiatan tally di pelabuhan utama dan pelabuhan pengumpul b. Tenaga ahli disesuaikan dengan kondisi pelabuhan setempat, untuk perusahaan yang melakukan kegiatan tally di pelabuhan		NA	NIB dan Sertifikat Standar	Selama pelaku usaha menjalankan usahanya

No	Kode KBLI	Judul KBLI	Tingkat Risiko	Paramater	Persyaratan	Biaya	Jangka Waktu	Spesifikasi Output	Masa Berlaku
					pengumpan. Dengan pengalaman 5 (lima) tahun di bidang bongkar muat yang dibuktikan dengan Surat Keterangan Kerja dari perusahaan yang bergerak di bidang tally 3. Memiliki sistem manajemen mutu 4. Memiliki peralatan, termasuk peralatan teknologi informasi yang digunakan 5. Surat rekomendasi dari penyelenggara pelabuhan setempat terhadap keseimbangan penyediaan dan permintaan usaha tally mandiri berdasarkan jumlah perusahaan tally mandiri dan jumlah kunjungan kapal yang berkegiatan di pelabuhan setempat				
25	50135	AngkutanLautDalamNe	Menengah Rendah	Lintaspelabuhanantark	1. Memiliki tenaga ahli bidang ketatalaksanaan		NA	NIB dan Sertifikat	Selama pelaku

No	Kode KBLI	Judul KBLI	Tingkat Risiko	Paramater	Persyaratan	Biaya	Jangka Waktu	Spesifikasi Output	Masa Berlaku
		geriPelayaran Rakyat		abupaten/kota dalam wilayahprovinsi.	atau pelayaran dasar 2. Memiliki kapal layar motor tradisional berbendera Indonesia yang laik laut berukuran sampai dengan GT 500 dan digerakkan dengan tenaga angin sebagai tenaga penggerak utama dan motor sebagai tenaga penggerak bantu 3. Memiliki kapal motor berbendera Indonesia yang laik laut berukuran GT 7 serta paling besar GT 174			Standar	usaha menjalankan usahanya
26	42914	Pengerukan	Menengah Rendah	Hierarkipelabuhanutamadanpelabuhanpengumpul	1. Memiliki paling sedikit 5 (lima) orang tenaga ahli Warga Negara Indonesia yang dibuktikan dengan surat perjanjian kerja, salinan ijasah dan sertifikat kompetensi serta memiliki kualifikasi pendidikan sebagai berikut:		NA	NIB dan Sertifikat Standar	Selama pelaku usaha menjalankan usahanya
27	43120	PenyiapanLahan	Menengah Rendah	Hierarkipelabuhanpengumpan regional					

No	Kode KBLI	Judul KBLI	Tingkat Risiko	Paramater	Persyaratan	Biaya	Jangka Waktu	Spesifikasi Output	Masa Berlaku
					a. Ahli Nautika tingkat I (ANT-I) b. Ahli Teknikal tingkat I (ATT-1) c. Teknik sipil d. Teknik geodesi; dan e. Teknik kelautan 2. Memiliki tempat usaha atau kantor yang dibuktikan dengan bukti kepemilikan 3. Memiliki paling sedikit 1 (satu) kapal keruk yang laik laut berbendera Indonesia 4. Bagi perusahaan yang berbentuk badan usaha patungan (*joint venture)*yang dibuktikan dengan surat perjanjian kerja sama (*joint venture)* 5. Bagi perusahaan yang berbentuk badan usaha patungan (*joint venture)*wajib memiliki paling sedikit 1 (satu) unit kapal keruk jenis *Trailing Suction Hopper Dredger* (TSHD) yang laik				

No	Kode KBLI	Judul KBLI	Tingkat Risiko	Paramater	Persyaratan	Biaya	Jangka Waktu	Spesifikasi Output	Masa Berlaku
					laut dengan ukuran paling sedikit 5000 m3 (lima ribu meter kubik) dan dibuktikan dengan bukti kepemilikan.				
28	50223	Angkutan Sungai danDanauuntukBarang Berbahaya	Menengah Tinggi	Lingkupoperasionalantarkabupaten/kotadalamprovinsi	1. Memiliki paling sedikit 1 (satu) unit kapal yang memenuhi persyaratan teknis/kelaiklauta n sesuai peruntukan dan rencana trayek yang dilayani 2. Sertifikasi pengawakan 3. Pemenuhan standar pelayanan minimal kapal sungai dan danau 4. Memiliki personil dengan keahlian di bidang angkutan sungai dan danau (awak kapal)		7 hari	NIB dan Sertifikat Standar	5 tahun
29	49213	Angkutan Bus AntarkotaDalamProvinsi**(AKDP)**	Menengah Tinggi	Lingkupoperasionalnyaantarkotadalamprovinsi.					
30	49412	AngkutanAntarkotaDalamProvinsi**(AKDP)** Bukan Bus, dalamTrayek	Menengah Tinggi	Lingkupoperasionalnyaantarkabupaten/kotadalams	1. Memiliki paling sedikit 5 (lima) kendaraan yang dibuktikan dengan salinan STNK, SRUT, (untuk kendaraan baru), bukti lulus uji berkala dan foto kendaraan	-	5 hari	NIB dan Sertifikat Standar	Selama pelaku usaha menjalankan usahanya

No	Kode KBLI	Judul KBLI	Tingkat Risiko	Paramater	Persyaratan	Biaya	Jangka Waktu	Spesifikasi Output	Masa Berlaku
				atuprovinsi.	2. Memiliki dan/atau menguasai tempat penyimpanan 3. Memiliki dan/atau bekerjasama dengan pihak lain yang mampu menyediakan fasilitas pemeliharaan kendaraan bermotor 4. Kesesuaian dengan perencanaan kebutuhan kendaraan (kuota) yang ditetapkan 5. Menyusun rencana bisnis (bussines plan) Perusahaan Angkutan Umum 6. Memenuhi Standar Pelayanan Minimal angkutan orang tidak dalam trayek 7. Menyiapkan dokumen Sistem Manajemen Keselamatan 8. Menerapkan sistem pemesanan sacara elektronik 9. Memasang alat pemantauan pergerakan kendaraan secara elektronik				
31	49429	AngkutanDaratLainnyauntukPenumpang	Menengah Tinggi	Lingkupoperasionalnyaantarkabupaten/ kotadalamsatuprovinsi.					

No	Kode KBLI	Judul KBLI	Tingkat Risiko	Paramater	Persyaratan	Biaya	Jangka Waktu	Spesifikasi Output	Masa Berlaku
32	50226	AngkutanPenyeberanganUmumAntarkabupaten/ Kota untukBarang	Menengah Tinggi	Lingkupoperasionalnyaantarkabupaten/ kotadalamsatuprovinsi.	1. Persetujuan pendahuluan pengadaan kapal sesuai dengan daerah operasi bagi badan usaha yang belum memiliki kapal 2. Dokumen persyaratan kelaiklautan kapal yang permanen atau sementara 3. Keseuaian lintas yang dilayani 4. Kesesuaian spesifikasi teknis kapal yang akan dioperasikan 5. Pemenuhan standar pelayanan minimal angkutan penyeberangan; dan 6. Bukti kepemilikan kapal (Grosse Akta)		7 hari	NIB dan Sertifikat Standar	5 tahun

No	Kode KBLI	Judul KBLI	Tingkat Risiko	Paramater	Persyaratan	Biaya	Jangka Waktu	Spesifikasi Output	Masa Berlaku
33	50114	AngkutanLautDalamNegeriPerintisuntukPenumpang	Menengah Tinggi	Lintaslintaspelabuhanantarkabupaten/	1. Menempati tempat usaha, baik berupa milik sendiri maupun sewa, berdasarkan surat keterangan domisili perusahaan atau koperasi dari instansi yang berwenang; dan 2. Memiliki paling sedikit 1 (satu) orang tenaga ahli setingkat diploma iii di bidang ketatalaksanaan, nautis atau teknis pelayaran niaga, yang dibuktikan dengan salinan ijazah yang dilegalisir instansi yang berwenang 3. Memiliki rencana usaha dan rencana pengoperasian kapal (*bussines plan*) 4. Kapal berbendera Indonesia yang laik laut dengan ukuran paling kecil gt 175 (seratus tujuh lima) *gross tonnage* 5. Bagi perusahaan patungan (joint venture) memiliki kapal motor berbendera Indonesia		3 hari	NIB dan Sertifikat Standar	Selama pelaku usaha menjalankan usahanya
34	50131	AngkutanLautDalamNegeriuntukBarangUmum	Menengah Tinggi	Lintaspelabuhanantarkabupaten/kotadalamwilayah provinsi					
35	50134	AngkutanLautDalamNegeriPerintisuntukBarang	Menengah Tinggi	Lintaspelabuhanantarkabupaten/kotadalamwilayahprovinsi			1 hari		

No	Kode KBLI	Judul KBLI	Tingkat Risiko	Paramater	Persyaratan	Biaya	Jangka Waktu	Spesifikasi Output	Masa Berlaku
					yang laik laut paling sedikit 1 (satu) unit dengan ukuran paling kecil gt 5.000 (lima ribu gross tonnage) dan diawaki oleh awak kapal berkewarganegaraan Indonesia 6. Memiliki kapal tunda berbendera Indonesia yang laik laut paling sedikit 1 (satu) unit dengan daya motor penggerak paling kecil 150 (seratus lima puluh) tenaga kuda (tk) dengan paling sedikit 1 (satu) unit tongkang berukuran paling kecil gt 175 (seratus tujuh puluh lima *gross tonnage*) 7. Memiliki kapal tunda berbendera Indonesia yang laik laut paling sedikit 1 (satu) unit dengan ukuran paling kecil gt 175 (seratus tujuh puluh lima *gross tonnage*); atau 8. Memiliki tongkang bermesin berbendera Indonesia laik				

No	Kode KBLI	Judul KBLI	Tingkat Risiko	Paramater	Persyaratan	Biaya	Jangka Waktu	Spesifikasi Output	Masa Berlaku
					laut paling sedikit 1 (satu) unit dengan ukuran paling kecil gt 175 (seratus tujuh puluh lima *gross tonnage*) 9. Tongkang bermesin sebagaimana dimaksud pada butir 3 termasuk tongkang yang memiliki mesin selain mesin penggerak sesuai dengan *general arrangement* (ga) 10. Kepemilikan kapal berbendera Indonesia yang laik laut harus dapat dibuktikan melalui : e. *Grosse* akta kapal; f. Surat ukur kapal yang masih berlaku g. Sertifikat keselamatan kapal yang masih berlaku; dan h. *Crew list* bagi tongkang bermesin				

No	Kode KBLI	Judul KBLI	Tingkat Risiko	Paramater	Persyaratan	Biaya	Jangka Waktu	Spesifikasi Output	Masa Berlaku
36	52109	PergudangandanPenyimpananLainnya	Menengah Tinggi	Lingkupoperasionalnyadalamsatuprovinsi.	1. Terdaftar sebagai pengada dan/atau pengedar benihh dan/atau bibit; 2. Surat Keterangan tentang asal-usul (certificate of quality), dan dokumen kesehatan benih (certificate of phytosanitary) dari instasi berwenang negara asal		15 hari	1. NIB 2. SertifikatStandarPemasukanBenihdan/atauBibitTanaman	1 tahun

PERIZINAN BERUSAHA NON KBLI
7. b. SEKTOR TRANSPORTASI

No	Perizinan Berusaha	KBLI	Parameter	Persyaratan	Biaya	Jangka Waktu	Spesifikasi Output	Masa Berlaku
1.	Persetujuan hasil Analisis Dampak Lalu Lintas (ANDALALIN)		Lingkup operasionalnya Provinsi	-	-	NA	NIB dan Sertifikat Standar	Berlaku selama pelaku usaha menjalankan kegiatan usaha
2.	Izin pembangunan prasarana perkeretaapian umum		Lingkup operasionalnya Provinsi	-	-	NA	NIB dan Sertifikat Standar	Berlaku selama pelaku usaha menjalankan kegiatan usaha
3.	Izin operasi sarana perkeretaapian umum		Lingkup operasionalnya Provinsi	-	-	NA	NIB dan Sertifikat Standar	Berlaku selama pelaku usaha menjalankan kegiatan usaha
4.	Izin pembangunan prasarana perkeretaapian khusus		Lingkup operasionalnya Provinsi	-	-	NA	NIB dan Sertifikat Standar	Berlaku selama pelaku usaha menjalankan kegiatan

No	Perizinan Berusaha	KBLI	Parameter	Persyaratan	Biaya	Jangka Waktu	Spesifikasi Output	Masa Berlaku
								usaha
5.	Izin operasi perkeretaapian khusus		Lingkup operasionalnya Provinsi	-	-	NA	NIB dan Sertifikat Standar	Berlaku selama pelaku usaha menjalankan kegiatan usaha
6.	Pengalihan izin operasi perkeretaapian khusus		Lingkup operasionalnya Provinsi	-	-	NA	NIB dan Sertifikat Standar	Berlaku selama pelaku usaha menjalankan kegiatan usaha
7.	Peningkatan perkeretaapian khusus (peningkatan panjang jalur kereta api, kelas jalur kereta api, kelas stasiun kereta api, dan/atau fasilitas operasi kereta api; dan/atau menambah jumlah rangkaian kereta api khusus)		Lingkup operasionalnya Provinsi	-	-	NA	NIB dan Sertifikat Standar	Berlaku selama pelaku usaha menjalankan kegiatan usaha
8.	Sertifikat standar pembukaan kantor cabang Siupal (Risiko Menengah Tinggi)		Lintas Pelabuhan Antarkabupaten/kota Dalam Wilavah Provinsi	-	-	NA	NIB dan Sertifikat Standar	Berlaku selama pelaku usaha menjalankan kegiatan usaha

No	Perizinan Berusaha	KBLI	Parameter	Persyaratan	Biaya	Jangka Waktu	Spesifikasi Output	Masa Berlaku
9.	Sertifikat standar pembukaan kantor cabang Siupal (Risiko Menengah Tinggi)		Lintas Pelabuhan Antar kabupaten/kota Dalam Wilayah Provinsi	-	-	NA	NIB dan Sertifikat Standar	Berlaku selama pelaku usaha menjalankan kegiatan usaha
10.	Sertifikat standar perubahan data Siupal/ Siopsus (Risiko Menengah Rendah)		Lintas Pelabuhan Antar kabupaten/kota Dalam Wilayah Provinsi	-	-	NA	NIB dan Sertifikat Standar	Berlaku selama pelaku usaha menjalankan kegiatan usaha
11.	Sertifikat standar perubahan data Siupal/ Siopsus (Risiko Menengah Rendah)		Lintas Pelabuhan Antar kabupaten/kota Dalam Wilayah Provinsi	-	-	NA	NIB dan Sertifikat Standar	Berlaku selama pelaku usaha menjalankan kegiatan usaha
12.	Sertifikat standar pemutakhiran Siupal/ Siopsus (Risiko Menengah Rendah)		Lintas Pelabuhan Antar kabupaten/kota Dalam Wilayah Provinsi	-	-	NA	NIB dan Sertifikat Standar	Berlaku selama pelaku usaha menjalankan kegiatan usaha
13.	Sertifikat standar pemutakhiran Siupal/ Siopsus (Risiko Menengah Rendah)		Lintas Pelabuhan Antar kabupaten/kota	-	-	NA	NIB dan Sertifikat Standar	Berlaku selama pelaku usaha

No	Perizinan Berusaha	KBLI	Parameter	Persyaratan	Biaya	Jangka Waktu	Spesifikasi Output	Masa Berlaku
			Dalam Wilayah Provinsi					menjalankan kegiatan usaha
14.	Sertifikat standar pembukaan kantor cabang perusahaan bongkar muat (Risiko Menengah Rendah)		Provinsi	-	-	NA	NIB dan Sertifikat Standar	Berlaku selama pelaku usaha menjalankan kegiatan usaha
15.	Sertifikat standar pembukaan kantor cabang perusahaan jasa pengurusan transportasi (Risiko Menengah Rendah)		Provinsi	-	-	NA	NIB dan Sertifikat Standar	Berlaku selama pelaku usaha menjalankan kegiatan usaha
16.	Sertifikat standar pembukaan kantor cabang perusahaan depo peti kemas (Risiko Menengah Rendah)		Provinsi	-	-	NA	NIB dan Sertifikat Standar	Berlaku selama pelaku usaha menjalankan kegiatan usaha
17.	Sertifikat standar pembukaan kantor cabang *tally* mandiri (Risiko Menengah Rendah)		Provinsi	-	-	NA	NIB dan Sertifikat Standar	Berlaku selama pelaku usaha menjalankan kegiatan usaha

No	Perizinan Berusaha	KBLI	Parameter	Persyaratan	Biaya	Jangka Waktu	Spesifikasi Output	Masa Berlaku
18.	Sertifikat standar pembukaan kantor cabang angkutan perairan pelabuhan (Risiko Menengah Rendah)		Provinsi	-	-	NA	NIB dan Sertifikat Standar	Berlaku selama pelaku usaha menjalankan kegiatan usaha
19.	Sertifikat standar pembukaan kantor cabang angkutan perairan pelabuhan (Risiko Menengah Rendah)		Provinsi	-	-	NA	NIB dan Sertifikat Standar	Berlaku selama pelaku usaha menjalankan kegiatan usaha
20.	Sertifikat standar pembukaan kantor cabang penyewaan peralatan angkutan laut atau peralatan jasa terkait dengan angkutan laut (Risiko Menengah Rendah)		Provinsi	-	-	NA	NIB dan Sertifikat Standar	Berlaku selama pelaku usaha menjalankan kegiatan usaha
21.	Sertifikat standar pemutakhiran 2 (dua) tahunan: 1. Perusahaan bongkar muat; 2. Jasa pengurusan transportasi; 3. Depo peti kemas; 4. *Tally* mandiri; 5. Angkutan perairan		Provinsi	-	-	NA	NIB dan Sertifikat Standar	Berlaku selama pelaku usaha menjalankan kegiatan usaha

No	Perizinan Berusaha	KBLI	Parameter	Persyaratan	Biaya	Jangka Waktu	Spesifikasi Output	Masa Berlaku
	pelabuhan; 6. Penyewaan peralatan angkutan laut atau peralatan jasa terkait dengan angkutan laut; 7. Perawatan dan perbaikan kapal; 8. Pengelolaan kapal; atau 9. Keagenan kapal; 10. Perantara jual beli dan/atau sewa kapal. (Risiko Menengah Rendah)							
22.	Sertifikat standar pemutakhiran 2 (dua) tahunan: 1. Perusahaan bongkar muat 2. Jasa pengurusan transportasi; 3. Depa peti kemas; 4. *Tally* mandiri; 5. Angkutan perairan pelabuhan; 6. Penyewaan peralatan angkutan laut atau peralatan jasa terkait dengan angkutan laut; 7. Perawatan dan perbaikan		Provinsi	-	-	NA	NIB dan Sertifikat Standar	Berlaku selama pelaku usaha menjalankan kegiatan usaha

No	Perizinan Berusaha	KBLI	Parameter	Persyaratan	Biaya	Jangka Waktu	Spesifikasi Output	Masa Berlaku
	kapal; 8. Pengelalaan kapal; atau 9. Keagenan kapal; 10. Perantara jual beli dan/ atau sewa kapal. (Risika Menengah Rendah)							
23.	Sertifikat standar pemutakhiran 2 (dua) tahunan: 1. Perusahaan bongkar muat; 2. Jasa pengurusan transportasi; 3. Depo peti kemas; 4. *Tally* mandiri; 5. Angkutan perairan pelabuhan; 6. Penyewaan peralatan angkutan laut atau peralatan jasa terkait dengan angkutan laut; 7. Perawatan dan perbaikan kapal; 8. Pengelolaan kapal; atau 9. Keagenan kapal; 10. Perantara jual beli dan/atau sewa kapal. (Risiko Menengah Rendah)		Provinsi	-	-	NA	NIB dan Sertifikat Standar	Berlaku selama pelaku usaha menjalankan kegiatan usaha

No	Perizinan Berusaha	KBLI	Parameter	Persyaratan	Biaya	Jangka Waktu	Spesifikasi Output	Masa Berlaku
24.	Registrasi penutupan kantor pusat/cabang: 1. Perusahaan bongkar muat; 2. Jasa pengurusan transportasi; 3. Depa peti kemas; 4. *Tally* mandiri; 5. Angkutan perairan pelabuhan; 6. Penyewaan peralatan angkutan laut atau peralatan jasa terkait dengan angkutan laut; 7. Perawatan dan perbaikan kapal; 8. Pengelolaan kapal; atau 9. Keagenan kapal; 10. Perantara jual beli dan/atau sewa kapal. (Risiko Rendah)		Provinsi	-	-	NA	NIB dan Sertifikat Standar	Berlaku selama pelaku usaha menjalankan kegiatan usaha
25.	Registrasi penutupan kantor pusat/ cabang: 1. Perusahaan bongkar muat; 2. Jasa pengurusan 3. Depo peti kemas;		Provinsi	-	-	NA	NIB dan Sertifikat Standar	Berlaku selama pelaku usaha menjalankan kegiatan usaha

No	Perizinan Berusaha	KBLI	Parameter	Persyaratan	Biaya	Jangka Waktu	Spesifikasi Output	Masa Berlaku
	4. *Tally* mandiri; 5. Angkutan perairan pelabuhan; 6. Penyewaan peralatan angkutan laut atau peralatan jasa terkait dengan angkutan laut; 7. Perawatan dan perbaikan kapal; 8. Pengelolaan kapal; atau 9. Keagenan kapal; 10. Perantara jual beli dan/atau sewa kapal. (Risiko Rendah)							
26.	Sertifikat standar rencana pengoperasian kapal trayek tetap dan teratur *(liner)* (Risiko Menengah Tinggi)		Lintas Pelabuhan Antarkabupaten/kota Dalam Wilayah Provinsi,	-	-	NA	NIB dan Sertifikat Standar	Berlaku selama pelaku usaha menjalankan kegiatan usaha
27.	Sertifikat standar rencana pengoperasian kapal trayek tetap dan teratur *(liner)* (Risiko Menengah Tinggi)		Lintas Pelabuhan Antarkabupaten/ kota Dalam Wilayah Provinsi	-	-	NA	NIB dan Sertifikat Standar	Berlaku selama pelaku usaha menjalankan kegiatan usaha

No	Perizinan Berusaha	KBLI	Parameter	Persyaratan	Biaya	Jangka Waktu	Spesifikasi Output	Masa Berlaku
28.	Sertifikat standar rencana pengoperasian kapal omisi (Risiko Menengah Tinggi)		Lintas Pelabuhan Antarkabupaten/kota Dalam Wilayah Provinsi	-	-	NA	NIB dan Sertifikat Standar	Berlaku selama pelaku usaha menjalankan kegiatan usaha
29.	Sertifikat standar rencana pengoperasian kapal omisi (Risiko Menengah Tinggi)		Lintas Pelabuhan Antarkabupaten/kota Dalam Wilayah Provinsi	-	-	NA	NIB dan Sertifikat Standar	Berlaku selama pelaku usaha menjalankan kegiatan usaha
30.	Sertifikat standar rencana pengoperasian kapal *liner* deviasi (Risiko Menengah Tinggi)		Lintas Pelabuhan Antarkabupaten/kota Dalam Wilayah Provinsi	-	-	NA	NIB dan Sertifikat Standar	Berlaku selama pelaku usaha menjalankan kegiatan usaha
31.	Sertifikat standar rencana pengaperasian kapal *liner* substitusi (Risika Menengah Tinggi)		Lintas Pelabuhan Antarkabupaten/kata Dalam Wilayah Provinsi	-	-	NA	NIB dan Sertifikat Standar	Berlaku selama pelaku usaha menjalankan kegiatan usaha
32.	Sertifikat standar rencana pengaperasian kapal *tramper/ tramper* khusus (Risiko Menengah		Lintas Pelabuhan Antarkabupaten/kata Dalam Wilayah	-	-	NA	NIB dan Sertifikat Standar	Berlaku selama pelaku usaha

No	Perizinan Berusaha	KBLI	Parameter	Persyaratan	Biaya	Jangka Waktu	Spesifikasi Output	Masa Berlaku
	Tinggi)		Provinsi					menjalankan kegiatan usaha
33.	Sertifikat standar rencana pengaperasian kapal *tramper/ tramper* khusus (Risiko Menengah Tinggi)		Lintas Pelabuhan Antarkabupaten/ kota Dalam Wilayah Provinsi	-	-	NA	NIB dan Sertifikat Standar	Berlaku selama pelaku usaha menjalankan kegiatan usaha
34.	Izin pembangunan/ pengembangan pelabuhan umum (Risiko Tinggi)		Hierarki Pelabuhan Utama dan Pelabuhan Pengumpul, Pelabuhan Pengumpan Regional, dan Pelabuhan Pengumpan Lokal	-	-	NA	NIB dan Sertifikat Standar	Berlaku selama pelaku usaha menjalankan kegiatan usaha
35.	Izin pengoperasian pelabuhan umum (Risiko Tinggi)		Hierarki Pelabuhan Utama dan Pelabuhan Pengumpul, Pelabuhan Pengumpan Regional, dan Pelabuhan Pengumpan Lokal	-	-	NA	NIB dan Sertifikat Standar	Berlaku selama pelaku usaha menjalankan kegiatan usaha

No	Perizinan Berusaha	KBLI	Parameter	Persyaratan	Biaya	Jangka Waktu	Spesifikasi Output	Masa Berlaku
36.	Peningkatan kemampuan pengoperasian fasilitas pelabuhan dari fasilitas untuk melayani barang umum *(general cargo/ multipurpose)* menjadi untuk melayani angkutan peti kemas (Risiko Menengah Tinggi)		Hierarki Pelabuhan Utama dan Pelabuhan Pengumpul, Pelabuhan Pengumpan Regional, dan Pelabuhan Pengumpan Lokal	-	-	NA	NIB dan Sertifikat Standar	Berlaku selama pelaku usaha menjalankan kegiatan usaha
37.	Penetapan peningkatan kemampuan pengoperasian fasilitas pelabuhan dari fasilitas untuk melayani barang umum *(general cargo/ multipurpose)* menjadi untuk melayani angkutan curah cair, curah kering, kendaraan, dan roro (Risiko Menengah Tinggi)		Hierarki Pelabuhan Utama dan Pelabuhan Pengumpul, Pelabuhan Pengumpan Regional, dan Pelabuhan Pengumpan Lokal	-	-	NA	NIB dan Sertifikat Standar	Berlaku selama pelaku usaha menjalankan kegiatan usaha
38.	Izin kegiatan kerja keruk dan penyiapan lahan (reklamasi) (Risiko Tinggi)		Hierarki Pelabuhan Utama dan Pelabuhan Pengumpul,	-	-	NA	NIB dan Sertifikat Standar	Berlaku selama pelaku usaha menjalankan

No	Perizinan Berusaha	KBLI	Parameter	Persyaratan	Biaya	Jangka Waktu	Spesifikasi Output	Masa Berlaku
			Pelabuhan Pengumpan Regional, dan Pelabuhan Pengumpan Lokal					kegiatan usaha
39.	Izin kegiatan kerja reklamasi (Risiko Tinggi)		Hierarki Pelabuhan Utama dan Pelabuhan Pengumpul, Pelabuhan Pengumpan Regional, dan Pelabuhan Pengumpan Lokal	-	-	NA	NIB dan Sertifikat Standar	Berlaku selama pelaku usaha menjalankan kegiatan usaha
40.	Sertifikat standar perpanjangan persetujuan kegiatan kerja keruk/kerja reklamasi/ kegiatan kerja keruk dan reklamasi (Risiko Menengah Tinggi)		Hierarki Pelabuhan Utama dan Pelabuhan Pengumpul, Pelabuhan Pengumpan Regional, dan Pelabuhan Pengumpan Lokal	-	-	NA	NIB dan Sertifikat Standar	Berlaku selama pelaku usaha menjalankan kegiatan usaha
41.	Sertifikat standar pembangunan/ pengembangan Terminal Khusus/TUKS (Risiko Menengah Tinggi)		Hierarki Pelabuhan Utama dan Pelabuhan Pengumpul,	-	-	NA	NIB dan Sertifikat Standar	Berlaku selama pelaku usaha menjalankan

No	Perizinan Berusaha	KBLI	Parameter	Persyaratan	Biaya	Jangka Waktu	Spesifikasi Output	Masa Berlaku
			Pelabuhan Pengumpan Regional, dan Pelabuhan Pengumpan Lokal					kegiatan usaha
42.	Sertifikat standar pengoperasianTerminal Khusus/TUKS (Risiko Menengah Tinggi)		Hierarki Pelabuhan Utama dan Pelabuhan Pengumpul, Pelabuhan Pengumpan Regional, dan Pelabuhan Pengumpan Lokal	-	-	NA	NIB dan Sertifikat Standar	Berlaku selama pelaku usaha menjalankan kegiatan usaha
43.	Sertifikat standar perpanjangan pembangunan/ pengembangan Terminal Khusus/TUKS (Risiko Menengah Tinggi)		Hierarki Pelabuhan Utama dan Pelabuhan Pengumpul, Pelabuhan Pengumpan Regional, dan Pelabuhan Pengumpan Lokal	-	-	NA	NIB dan Sertifikat Standar	Berlaku selama pelaku usaha menjalankan kegiatan usaha
44.	Sertifikat standar penyesuaian Terminal Khusus/TUKS (Risiko		Hierarki Pelabuhan Utama dan	-	-	NA	NIB dan Sertifikat	Berlaku selama pelaku

No	Perizinan Berusaha	KBLI	Parameter	Persyaratan	Biaya	Jangka Waktu	Spesifikasi Output	Masa Berlaku
	Menengah Tinggi)		Pelabuhan Pengumpul, Pelabuhan Pengumpan Regional, dan Pelabuhan Pengumpan Lokal				Standar	usaha menjalankan kegiatan usaha

SEKTOR KESEHATAN, OBAT DAN MAKANAN

PERIZINAN BERUSAHA BERBASIS RISIKO
8. a. SEKTOR KESEHATAN, OBAT DAN MAKANAN

No	Kode KBLI	Judul KBLI	Tingkat Risiko	Parameter	Persyaratan	Biaya	Jangka Waktu	Spesifikasi Output	Masa Berlaku
1	21022	Industri Produk Obat Tradisional untuk Manusia	Tinggi	Teknologi dan kemampuan produksi bentuk sediaan	-	-	4 hari	NIB, Izin dan Sertifikat Standar	5 tahun
2	86903	Aktivitas Pelayanan Penunjang Kesehatan	Tinggi	Provinsi	1. Profil UTD 2. Denah bangunan UTD 3. Self assessment UTD 4. Daftar nama SDM UTD 5. Surat Izin Praktik (SIP) semua tenaga kesehatan yang bekerja di UTD 6. Perjanjian kerja sama pembuangan limbah bahan berbahaya dan beracun (B3) 7. Dokumen kajian mengenai pertimbangan persetujuan pendirian UTD yang dikeluarkan oleh dinas kesehatan		25 hari	NIB, Izin dan Sertifikat Standar	5 tahun

No	Kode KBLI	Judul KBLI	Tingkat Risiko	Parameter	Persyaratan	Biaya	Jangka Waktu	Spesifikasi Output	Masa Berlaku
					provinsi (UTD kelas Utama) atau dinas kesehatan kabupaten/kota (UTD kelas Pratama atau Madya) (opsional bagi UTD dengan perizinan baru) 8. Perizinan berusaha UTD yang masih berlaku (opsional bagi UTD dengan perpanjangan atau perubahan perizinan) 9. Dokumen perubahan NIB (opsional bagi UTD dengan perubahan perizinan terkait penggantian badan hukum)				
3	86101	Aktivitas Rumah Sakit Pemerintah	Tinggi	Kemampuan layanan	1. Administrasi Umum. 2. Teknis, meliputi: 3. Lokasi. 4. Bangunan, Prasarana dan Alat Kesehatan.		28 hari	NIB, Izin dan Sertifikat Standar	5 tahun

No	Kode KBLI	Judul KBLI	Tingkat Risiko	Parameter	Persyaratan	Biaya	Jangka Waktu	Spesifikasi Output	Masa Berlaku
					5. Struktur Organisasi SDM dan SDM. 6. Pelayanan.				
4	46441	Perdagangan Besar Obat Farmasi untuk Manusia	Tinggi	Cakupan wilayah usaha di Provinsi	1. Izin PBF Pusat. 2. Administrasi Umum. 3. Apoteker penanggung jawab. 4. Pembayaran PAD.		4 hari	NIB, Izin dan Sertifikat Standar	5 tahun
5	46691	Perdagangan Besar Alat Laboratorium, Alat Farmasi dan Alat Kedokteran untuk Manusia	Menengah Tinggi	Cakupan wilayah usaha di Provinsi	1. Izin PBF Pusat. 2. Administrasi Umum. 3. Apoteker penanggung jawab. 4. Pembayaran PAD.		7 hari	NIB, Izin dan Sertifikat Standar	5 tahun
6	46447	Perdagangan Besar Bahan Farmasi untuk Manusia dan Hewan	Tinggi	Cakupan wilayah usaha di Provinsi	1. Izin PBF Pusat. 2. Administrasi Umum. 3. Apoteker penanggung jawab.		4 hari	NIB, Izin dan Sertifikat Standar	5 tahun
7	86103	Aktivitas Rumah Sakit Swasta	Tinggi	Kemampuan layanan	1. Administrasi Umum. 2. Teknis, meliputi: 3. Lokasi .		28 hari	NIB, Izin dan Sertifikat	5 tahun

No	Kode KBLI	Judul KBLI	Tingkat Risiko	Parameter	Persyaratan	Biaya	Jangka Waktu	Spesifikasi Output	Masa Berlaku
					4. Bangunan, Prasarana dan Alat Kesehatan. 5. Struktur Organisasi SDM dan SDM. 6. Pelayanan.			Standar	
8	46442	Perdagangan Besar Obat Tradisional untuk Manusia	Menengah Tinggi	Cakupan distribusi ke pedagang eceran	1. Data rencana distribusi/penyaluran obat tradisional. 2. Memiliki paling rendah Tenaga Teknis Kefarmasian (TTK). 3. PAD.		4 hari	NIB, Izin dan Sertifikat Standar	5 tahun
9	46443	Perdagangan Besar Kosmetik untuk Manusia	Menengah Tinggi	Cakupan distribusi ke pedagang eceran	1. Data rencana distribusi/penyaluran kosmetika 2. Memiliki paling rendah Tenaga Teknis Kefarmasian (TTK) sebagai penanggung jawab 3. PAD		4 hari	NIB, Izin dan Sertifikat Standar	5 tahun

PERIZINAN BERUSAHA NON KBLI
b. SEKTOR KESEHATAN, OBAT DAN MAKANAN

No	Perizinan Berusaha	KBLI	Parameter	Persyaratan	Biaya	Jangka Waktu	Spesifikasi Output	Masa Berlaku
1.	Sertifikat standar penetapan penyelenggaraan UTD kelas Utama di RS Pemerintah (tidak melalui OSS)		Kemampuan pelayanan.	1. - Profil UTD 2. Denah bangunan UTD 3. Self assessment UTD 4. Daftar nama SDM UTD 5. Surat Izin Praktik (SIP) semua tenaga kesehatan yang bekerja di UTD 6. Perjanjian kerja sama pembuangan limbah bahan berbahaya dan beracun (B3) 7. Dokumen kajian mengenai pertimbangan persetujuan pendirian UTD yang dikeluarkan oleh dinas kesehatan provinsi (UTD kelas Utama) atau dinas kesehatan		25 hari	NIB, Izin dan Sertifikat Standar	5 tahun

No	Perizinan Berusaha	KBLI	Parameter	Persyaratan	Biaya	Jangka Waktu	Spesifikasi Output	Masa Berlaku
				kabupaten/kota (UTD kelas Pratama atau Madya) (opsional bagi UTD dengan perizinan baru) 8. Perizinan berusaha UTD yang masih berlaku (opsional bagi UTD dengan perpanjangan atau perubahan perizinan) 9. Dokumen perubahan NIB (opsional bagi UTD dengan perubahan perizinan terkait penggantian badan hukum)				
2.	Penetapan penyelenggaraan pemeriksaan kesehatan Calon Pekerja Migran Indonesia (CPMI) di klinik utama		Pelayanan					
3.	Penetapan penyelenggaraan pemeriksaan kesehatan		Pelayanan.	1. Administrasi Umum. 2. Teknis, meliputi: 3. Lokasi.	-	28 hari	NIB, Izin dan Sertifikat	5 tahun

No	Perizinan Berusaha	KBLI	Parameter	Persyaratan	Biaya	Jangka Waktu	Spesifikasi Output	Masa Berlaku
	Calon Pekerja Migran Indonesia (CPMI) di rumah sakit			4. Bangunan, Prasarana dan Alat Kesehatan. 5. Struktur Organisasi SDM dan SDM. 6. Pelayanan.			Standar	
4.	Sertifikat Cara Distribusi Alat Kesehatan yang Baik (CDAKB) cabang distributor alatkesehatan		Wilayah cakupanu saha di Provinsi.	1. Administrasi Umum. 2. Bangunan dan Prasarana. 3. Peralatan. 4. SDM. 5. Izin Distribusi Alat Kesehatan Pusat. 6. Penunjukkan dari distributor alat kesehatan Pusat. 7. Retribusi.		7 hari	NIB dan Sertifikat Standar	5 tahun
5.	Sertifikat standar penyuluhan Perusahaan Rumah Tangga (PRT) alat kesehatan dan PKRT		Teknologi dan cakupan distribusi dalam satu Provinsi	-	-	-	NIB dan Sertifikat Standar	Selama pelaku usahamenjalankan kegiatan usaha

No	Perizinan Berusaha	KBLI	Parameter	Persyaratan	Biaya	Jangka Waktu	Spesifikasi Output	Masa Berlaku
6.	Sertifikat pelatihan pengelolaan took alat kesehatan yang baik		Penjualan eceran, jenis produk tertentu, dan cakupan distribusi dalam satu Provinsi.	-	-	-	NIB dan Sertifikat Standar	Selama pelaku usahame njalanka n kegiatan usaha

SEKTOR PARIWISATA

PERIZINAN BERUSAHA BERBASIS RISIKO
9. SEKTOR PARIWISATA

No	Kode KBLI	Judul KBLI	Tingkat Risiko	Parameter	Persyaratan	Biaya	Jangka Waktu	Spesifikasi Output	Masa Berlaku
1	93222	Pengelolaan Goa	Menengah Tinggi	Provinsi	1. Bukti hak pengelolaan untuk usaha goa; dan 2. UKL-UPL		NA	NIB dan Sertifikat Standar	Selama pelaku usaha menjalankan kegiatan usaha
2	49442	Angkutan Jalan Rel Wisata	Menengah Tinggi	Provinsi	1. UKL-UPL 2. Sertifikat Pengujian Sarana Perkeretaapian		5 Tahun	NIB dan Sertifikat Standar	Selama pelaku usaha menjalankan kegiatan usaha
3	50113	Angkutan Laut dalam Negeri untuk Wisata	Menengah Tinggi	Provinsi	1. UKL-UPL 2. Sertifikat Standar Pengoperasian Angkutan Laut Khusus		-	NIB dan Sertifikat Standar	Selama pelaku usaha menjalankan kegiatan usaha
4	50122	Angkutan Laut Luar Negeri Untuk	Menengah Tinggi	Provinsi	1. UKL-UPL 2. Sertifikat Standar Pengoperasian Angkutan Laut		-	NIB dan Sertifikat Standar	Selama pelaku usaha menjalankan kegiatan usaha

No	Kode KBLI	Judul KBLI	Tingkat Risiko	Parameter	Persyaratan	Biaya	Jangka Waktu	Spesifikasi Output	Masa Berlaku
		Wisata			Khusus				
5	50213	Angkutan Sungai dan dan untuk Wisata dan YBDI	Menengah Tinggi	Provinsi	1. Memiliki paling sedikit 1 (satu) unit kapal yang memenuhi persyaratan teknis/kelaiklautan sesuai peruntukan dan rencana trayek yang dilayani; 2. Sertifikasi Pengawakan; 3. Pemenuhan standar pelayanan minimal kapal sungai dan danau; 4. Memiliki personil dengan keahlian di bidang angkutan sungai dan danau (awak kapal).		-	NIB dan Sertifikat Standar	Selama pelaku usaha menjalankan kegiatan usaha
6	55193	Vila (bintang 2 dan 3)	Menengah Tinggi	Provinsi	UKL-UPL		-	NIB dan Sertifikat Standar	Selama pelaku usaha menjalankan kegiatan usaha
7	56101	Restoran,	Menengah	Provinsi	-		5 Hari	NIB dan	Selama

No	Kode KBLI	Judul KBLI	Tingkat Risiko	Parameter	Persyaratan	Biaya	Jangka Waktu	Spesifikasi Output	Masa Berlaku
		dengan jumlah tempat duduk tamu 101 - 200 unit	Tinggi					Sertifikat Standar	pelaku usaha menjalankan kegiatan usaha
8	56210	Jasa Boga untuk suatu event tertentu	Menengah Tinggi	Provinsi	SPPL		5 Tahun	NIB dan Sertifikat Standar	Selama pelaku usaha menjalankan kegiatan usaha
9	56301	Bar	Menengah Tinggi	Provinsi	SPPL		5 Tahun	NIB dan Sertifikat Standar	Selama pelaku usaha menjalankan kegiatan usaha
10	56290	Penyediaan Jasa Boga Periode Tertentu	Menengah Tinggi	Provinsi	SPPL		5 Tahun	NIB dan Sertifikat Standar	Selama pelaku usaha menjalankan kegiatan usaha
11	55120 55110	Hotel, dengan jumlah kamar tidur	Menengah Tinggi	Provinsi	-		5 Hari	NIB dan Sertifikat Standar	Selama pelaku usaha menjalankan kegiatan

No	Kode KBLI	Judul KBLI	Tingkat Risiko	Parameter	Persyaratan	Biaya	Jangka Waktu	Spesifikasi Output	Masa Berlaku
		tamu 101-200 unit atau jumlah karyawan 100-200 orang							usaha
12	55194	Apartemen Hotel, dengan jumlah unit hunian tamu 101-200 unit atau jumlah karyawan 100 - 200 orang	Menengah Tinggi	Provinsi	-		5 Tahun	NIB dan Sertifikat Standar	Selama pelaku usaha menjalankan kegiatan usaha
13	93223	Wisata Petualangan Alam	Menengah Tinggi	Provinsi	-		5 Tahun	NIB dan Sertifikat Standar	Selama pelaku usaha menjalankan kegiatan usaha
14	56302	Kelab Malam atau Diskotek yang utamanya	Menengah Tinggi	Provinsi	UKL-UPL		5 Tahun	NIB dan Sertifikat Standar	Selama pelaku usaha menjalankan kegiatan usaha

No	Kode KBLI	Judul KBLI	Tingkat Risiko	Parameter	Persyaratan	Biaya	Jangka Waktu	Spesifikasi Output	Masa Berlaku
		menyediakan makan minum							
15	93113	Fasiitas Gelanggang / Arena	Menengah Tinggi	Provinsi	SPPL		5 Tahun	NIB dan Sertifikat Standar	Selama pelaku usaha menjalankan kegiatan usaha
16	93291	Klub Malam	Menengah Tinggi	Provinsi	1. UKL-UPL 2. Sertifikat standar usaha		5 Hari	NIB dan Sertifikat Standar	Selama pelaku usaha menjalankan kegiatan usaha
17	93293	Usaha Arena Permainan	Menengah Tinggi	Provinsi	1. UKL-UPL 2. Sertifikat standar usaha		5 Hari	NIB dan Sertifikat Standar	Selama pelaku usaha menjalankan kegiatan usaha
18	93294	Diskotek	Menengah Tinggi	Provinsi	UKL-UPL		5 Tahun	NIB dan Sertifikat Standar	Selama pelaku usaha menjalankan kegiatan usaha
19	93241	Arung Jeram	Menengah Tinggi	Provinsi	1. Persetujuan pemanfaatan daerah aliran sungai (DAS)		5 Tahun	NIB dan Sertifikat Standar	Selama pelaku usaha menjalankan

No	Kode KBLI	Judul KBLI	Tingkat Risiko	Parameter	Persyaratan	Biaya	Jangka Waktu	Spesifikasi Output	Masa Berlaku
					2. UKL-UPL				kegiatan usaha
20	93242	Wisata Selam	Menengah Tinggi	Provinsi	Sertifikat standar pengoperasian angkutan laut khusus		5 Tahun	NIB dan Sertifikat Standar	Selama pelaku usaha menjalankan kegiatan usaha
21	93245	Wisata Memancing	Menengah Tinggi	Provinsi	1. Sertifikat Standar Pengoperasian Angkutan Laut Khusus 2. UKL-UPL		5 Tahun	NIB dan Sertifikat Standar	Selama pelaku usaha menjalankan kegiatan usaha
22	93246	Aktivitas Wisata Air, Wisata Selancar, Dayung, Wisata Tirta Lainnya/ Wisata Dayung	Menengah Tinggi	Provinsi	Surat Pernyataan Pengelolaan Lingkungan (SPPL)		5 Tahun	NIB dan Sertifikat Standar	Selama pelaku usaha menjalankan kegiatan usaha
23	93249	Wisata Olah Raga Minat Khusus	Menengah Tinggi	Provinsi			5 Tahun	NIB dan Sertifikat Standar	Selama pelaku usaha menjalankan

No	Kode KBLI	Judul KBLI	Tingkat Risiko	Parameter	Persyaratan	Biaya	Jangka Waktu	Spesifikasi Output	Masa Berlaku
									kegiatan usaha
24	93249	Wisata Tirta	Menengah Tinggi	Provinsi	1. Surat Pernyataan Pengelolaan Lingkungan (SPPL) 2. Surat pernyataan kesanggupan untuk: a. Melibatkan masyarakat di sekitar kawasan wisata di dalam pelaksanaan kegiatan usahanya; dan b. Membongkar bangunan dan instalasi bila masa berlaku telah habis dan kegiatan usaha tidak dilanjutkan. 3. Analisis kesesuaian dan daya dukung kawasan memuat deskripsi daya dukung dan daya tampung lokasi yang dimohonkan;		5 Tahun	NIB dan Sertifikat Standar	Selama pelaku usaha menjalankan kegiatan usaha

No	Kode KBLI	Judul KBLI	Tingkat Risiko	Parameter	Persyaratan	Biaya	Jangka Waktu	Spesifikasi Output	Masa Berlaku
					4. Dokumen detail engineering design (DED) yang menggambarkan rencana detail yang akan dilakukan dalam rencana pembangunan terkait sarana dan prasarana yang akan dibangun termasuk rencana pelaksanaan kegiatan, 5. Dokumen kelayakan usaha 6. Bukti pembayaran penerimaan negara bukan pajak; 7. Menyampaikan laporan monitoring kegiatan secara berkala setelah usaha berjalan, paling singkat 6 (enam) bulan sekali; dan 8. Merehabilitasi ekosistem akibat kegiatan usaha wisata sesuai dengan hasil				

No	Kode KBLI	Judul KBLI	Tingkat Risiko	Parameter	Persyaratan	Biaya	Jangka Waktu	Spesifikasi Output	Masa Berlaku
					monitoring, hingga kondisi membaik/pulih.				
25	96122	Aktivitas SPA (Sante Par Aqua)	Menengah Tinggi	Provinsi	SPPL		5 Tahun	NIB dan Sertifikat Standar	Selama pelaku usaha menjalankan kegiatan usaha

SEKTOR KETENAGAKERJAAN

PERIZINAN BERUSAHA BERBASIS RISIKO
10. SEKTOR KETENAGAKERJAAN

No	Perizinan Berusaha	KBLI	Parameter	Persyaratan	Biaya	Jangka Waktu	Spesifikasi Output	Masa Berlaku
1.	Surat Keterangan Layak K3 Bagi Peralatan, Pesawat Angkat dan Pesawat Angkut, Pesawat Tenaga dan Produksi, Pesawat Uap, Bejana Tekanan, Tangki Timbun, Elevator/Lift, Eskalator, Instalasi Penyalur Petir, Sarana Proteksi Kebakaran dan Peralatan Lainnya yang Berisiko Tinggi, Pengendalian Bahan Kimia Berbahaya dan Lingkungan Kerja.	Seluruh	Provinsi		-			

2.	Izin Kantor Cabang Perusahaan Penempatan Pekerja Migran Indonesia	78102	Provinsi	1. Surat Permohonan Pembentukan Kantor Cabang P3MI dari Direktur Utama P3MI diatas kertas bermaterai cukup 2. Struktur Organisasi Kantor Cabang yang disahkan oleh Direktur Utama P3MI dengan mencantumkan nama dan jabatan 3. Surat Keputusan Direktur Utama P3MI tentang pengangkatan dan penempatan kepala kantor cabang P3MI beserta	-	7 hari	NIB dan Izin	Berlaku selama pelaku usaha menjalankan kegiatan usaha

PEKERJAAN UMUM DAN PERUMAHAN RAKYAT

PERIZINAN BERUSAHA BERBASIS RISIKO
11. SEKTOR PEKERJAAN UMUM DAN PERUMAHAN RAKYAT

No	Perizinan Berusaha	KBLI	Parameter	Persyaratan	Biaya	Jangka Waktu	Spesifikasi Output	Masa Berlaku
1.	Izin pengusahaan sumber daya air	Semua Kegiatan Usaha yang memanfaatkan Sumber daya Air meliputi: 1. Pemanfaatan air sebagai bahan baku utama; 2. Pemanfaatan air sebagai bahan baku pendukung; 3. Pemanfaatan air sebagai pendukung proses produksi; 4. Pemanfaatan ruang pada sumber air; 5. Pemanfaatan daya air; dan/atau 6. Kombinasi pemanfaatan sumber daya air tersebut di atas	Wilayah sungai lintas kabupaten /kota					
2.	Izin pemanfaatan dan penggunaan bagian-bagian jalan	Semua kegiatan yang memanfaatkan dan menggunakan bagian-bagian jalan non tol antara lain: 1. Ruang manfaat jalan (rumaja); 2. Ruang milik jalan (rumija); 3.Ruang pengawasan jalan (ruwasja).	Bagian-bagian Jalan Provinsi					

KEPALA,

MASWAR DEDI

LAMPIRAN II KEPUTUSAN KEPALA DINAS
NOMOR : 570/056/DPMPTSP/X-2021
TENTANG : STANDAR PELAYANAN BIDANG PENYELENGGARAAN PELAYANAN PERIZINAN DAN NONPERIZINAN PADA DINAS PENANAMAN MODAL DAN PELAYANAN TERPADU SATU PINTU PROVINSI SUMATERA BARAT

PERIZINAN BERUSAHA NON OSS
1. SEKTOR KEHUTANAN

No	PerizinanBerusaha	KBLI	Parameter	Persyaratan	Biaya	Jangka Waktu	Spesifikasi Output	Masa Berlaku
1.	Izin Pemungutan Getah Pinus		Provinsi		-	25 hari	NIB, Izin dan Sertifikat Standar	5 tahun

PERIZINAN BERUSAHA NON OSS
2. SEKTOR PERTAMBANGAN

No	PerizinanBerusaha	KBLI	Parameter	Persyaratan	Biaya	Jangka Waktu	Spesifikasi Output	Masa Berlaku
1.	IUP Mineral Bukan Logam		Provinsi		-			
2.	IUP Mineral Bukan Logam Jenis Tertentu		Provinsi					

3.	IUP Batuan		Provinsi					
4.	SIPB		Provinsi					
5.	IPR		Provinsi					
6.	Izin Pengangkutan Dan Penjualan Mineral Bukan Logam		Provinsi					
7.	Izin Pengangkutan Dan Penjualan Mineral Bukan Logam Jenis Tententu		Provinsi					
8.	Izin Pengangkutan dan Penjualan batuan		Provinsi					
9.	IUJP untuk Satu (satu) Daerah Provinsi		Provinsi					
10.	IUP Penjualan Mineral Bukan Logam		Provinsi					
11.	IUP Penjualan Mineral Bukan Logam Jenis Tertentu		Provinsi					
12.	IUP Penjualan Batuan		Provinsi					
13.	Izin Penggalian		Provinsi					
14.	Surat Izin Juru Bor		Provinsi					

PERIZINAN BERUSAHA NON OSS
3. SEKTOR KESEHATAN

No	PerizinanBerusaha	KBLI	Parameter	Persyaratan	Biaya	Jangka Waktu	Spesifikasi Output	Masa Berlaku
1.	Izin Operasional Rumah Sakit Umum dan Khusus Tipe B Pemerintah (Non BLU)		Provinsi		-			

PERIZINAN BERUSAHA NON OSS
4. SEKTOR TRANSPORTASI

No	PerizinanBerusaha	KBLI	Parameter	Persyaratan	Biaya	Jangka Waktu	Spesifikasi Output	Masa Berlaku
1.	Izin Insedentil		Provinsi		-			

KEPALA,

MASWAR DEDI

LAMPIRAN III KEPUTUSAN KEPALA DINAS

NOMOR : 570/056/DPMPTSP/X-2021

TENTANG : STANDAR PELAYANAN BIDANG PENYELENGGARAAN PELAYANAN PERIZINAN DAN NONPERIZINAN PADA DINAS PENANAMAN MODAL DAN PELAYANAN TERPADU SATU PINTU PROVINSI SUMATERA BARAT

PERIZINAN NON BERUSAHA

No.	SEKTOR / BIDANG	JENIS PERIZINAN & NONPERIZINAN	Ket
I	ENERGI DAN SUMBER DAYA MINERAL	Perizinan ENERGI BARU TERBARUKAN 1 Izin Pemanfaatan Langsung Panas Bumi 2 Izin Usaha Niaga Bahan Bakar Nabati (Biofuel)	
II	PENDIDIKAN	Perizinan 1 Izin Oprasional Pendirian Program atau Satuan Pendidikan Formal yang diselenggarakan oleh masyarakat 2 Izin Operasional Program atau Satuan Pendidikan untuk SMK yang diselenggarakan oleh masyarakat 3 Izin Penambahan dan Perubahan Program Keahlian pada SMK yang diselenggarakan oleh masyarakat	
III	PERTANIAN	Perizinan 1 Izin Pendirian Distributor Obat Hewan	
IV	SOSIAL	Perizinan 1 Izin Pengasuhan Anak 2 Izin Pengangkatan Anak 3 Izin Operasional Lembaga Kesejahteraan Sosial / Organisasi Sosial	

KEPALA,

MASWAR DEDI

LAMPIRAN IV KEPUTUSAN KEPALA DINAS

NOMOR : 570/056/DPMPTSP/X-2021

TENTANG : STANDAR PELAYANAN BIDANG PENYELENGGARAAN PELAYANAN PERIZINAN DAN NONPERIZINAN PADA DINAS PENANAMAN MODAL DAN PELAYANAN TERPADU SATU PINTU PROVINSI SUMATERA BARAT

NONPERIZINAN

No.	SEKTOR / BIDANG	JENIS PERIZINAN & NONPERIZINAN	Ket
I	PERDAGANGAN	Nonperizinan 1 Rekomendasi Penerbitan SIUP-MB bagi Distributor 2 Rekomendasi PGAPT dan SPPGRAP	
II	KESEHATAN	Nonperizinan 1 Rekomendasi Sertifikat Produksi Perbekalan Kesehatan Rumah Tangga 2 Rekomendasi Izin Operasional RS. Khusus Tipe A 3 Rekomendasi Izin Operasional RS. Umum Tipe A 4 Rekomendasi Perizinan Laboratorium Madya dan Utama 5 Rekomendasi Administrasi Izin Pedagang Besar Farmasi (PBF) 6 Rekomendasi Penyalur Alat Kesehatan 7 Rekomendasi Izin Produksi Kosmetik 8 Rekomendasi Administrasi Izin Industri Obat Tradisional (IIOT) 9 Rekomendasi Izin Usaha Industri Farmasi 10 Rekomendasi izin operasional sebagai sarana kesehatan pemeriksa kesehatan Calon Tenaga Kerja Indonesia 11 Rekomendasi Izin Rumah Sakit Pendidikan 12 UTDRS	
III	PENDIDIKAN	Nonperizinan 1 Rekomendasi Pendirian Sekolah Internasional 2 Rekomendasi Untuk Satuan Pendidikan Kerjasama (SPK)	

IV	LINGKUNGAN HIDUP DAN KEHUTANAN	Nonperizinan 1 Rekomendasi Izin Pengumpulan Limbah B3 Skala Provinsi 2 Rekomendasi UKL- UPL 3 Rekomendasi Gubernur Dalam Rangka Permohonan Izin Pinjam Pakai Kawasan Hutan kepada Menteri Lingkungan Hidup dan Kerhutanan 4 Pertimbangan Gubernur Dalam Rangka Permohonan Pelepasan Kawasan Hutan kepada Menteri Lingkungan Hidup dan Kerhutanan 5 Pertimbangan Gubernur Dalam Rangka Permohonan Tukar Menukar Kawasan Hutan kepada Menteri Lingkungan Hidup dan Kehutanan 6 Rekomendasi Izin Usaha Pemanfaatan Hasil Hutan Bukan Kayu pada Hutan Alam (IUPHHK-HA) 7 Rekomendasi Perpanjangan (IUPHHK-HA/HT/RE) kepada Menteri Lingkungan Hidup dan Kehutanan 8 Rekomendasi Izin Usaha Pemanfaatan Hasil Hutan Kayu pada Hutan Tanaman (IUPHHK-HT) 9 Pertimbangan gubernur dalam rangka permohonan perubahan fungsi kawasan hutan kepada Menteri Lingkungan Hidup dan Kehutanan	
V	KETENAGAKERJAAN	Nonperizinan 1 Rekomendasi Izin Usaha Lembaga Penempatan Tenaga Kerja Swasta (SIU LPTKS) Antar Kerja Antar Daerah (AKAD) 2 Rekomendasi Izin Penyelenggaraan Pemangangan di Luar Negeri	
VI	PEKERJAAN UMUM DAN PENATAAN RUANG	Nonperizinan 1 Dispensasi Penggunaan Jalan Yang Memerlukan Perlakuan khusus 2 Rekomendasi Penggunaan Ruang Pengawasan Jalan	
VII	TRANSPORTASI	Nonperizinan 1 Rekomendasi STNK Angkutan Penumpang Umum	

		2 Rekomendasi STNK Angkutan Penumpang Umum menjadi Kendaraan Pribadi 3 Izin Dalam Trayek Antar Kota Antar Provinsi (AKAP) 4 Surat Pengantar Penerbitan Izin / Kartu Pengawasan (KP) AKAP, AJAP, Pariwisata dan angkutan sewa 5 Rekomendasi Penetapan Rencana Induk Pelabuhan Utama dan Pelabuhan Pengumpul 6 Rekomendasi Penetapan Rencana Induk dan DLKr/DLKp Pelabuhan Pengumpan Regional 7 Rekomendasi Penetapan Lokasi Pelabuhan Umum 8 Rekomendasi Penetapan Lokasi Pelabuhan Khusus 9 Rekomendasi Penetapan Lokasi DLKr dan DLKp Pelabuhan Utama 10 Rekomendasi Penetapan Lokasi DLKr dan DLKp Pelabuhan Pengumpul 11 Rekomendasi Penetapan Pelabuhan Yang Terbuka Bagi PerdaganganLuar Negeri 12 Rekomendasi pertimbangan Teknis terhadap penambahan dan/atau pengembangan fasilitas Pokok Pelabuhan Laut Pengumpan Regional	
VIII	PERTANIAN	Nonperizinan 1 Rekomendasi Pemasukan Obat Hewan oleh Distributor 2 Rekomendasi Pemasukan Bahan Asal Hewan (BAH) dan Hasil Bahan Asal Hewan (HBAH) seperti Daging Sapi atau ayam beku, Susu. Telur dsb 3 Rekomendasi Pengeluaran Bahan Asal Hewan (BAH) dan Hasil Bahan Asal Hewan (HBAH) seperti Daging Sapi atau ayam beku, Susu. Telur dsb 4 Rekomendasi Pemasukan Hewan Ternak/DOC/DOD 5 Rekomendasi Pengeluaran Hewan Ternak/DOC/DOD 6 Surat Keterangan Layak Bibit 7 Rekomendasi Pemasukan Obat Hewan oleh distributor 8 Rekomendasi Pengeluaran Obat Hewan oleh Distributor	

IX	SOSIAL	Nonperizinan 1 Rekomendasi Undian Gratis Berhadiah (UGB) 2 PengumpulanUangdanBarang (PUB)	
X	KOPERASI & UKM	Nonperizinan 1 Rekomendasi Pembukaan Kantor Cabang, Cabang Pembantu, Kantor Kas Koperasi	
XII	KESATUAN BANGSA DAN POLITIK	Nonperizinan 1 Rekomendasi Penelitian 2 Rekomendasi Permintaan Data	

KEPALA,

MASWAR DEDI

1. SEKTOR ENERGI DAN SUMBER DAYA MINERAL

1) Izin Perusahaan Pengeboran Air Tanah (SIPPAT)

a. Persyaratan:

1. Profil badan usaha atau badan sosial
2. Surat Pernyataan kepemilikan instalasi bor bermaterai
3. Foto instalasi bor berukuran 9x12 cm dan 4x6 cm, masing masing sebanyak 3 (tiga) lembar
4. Data teknis instalasi bor
5. Salinan sertifikat klasifikasi dan sertifikat kualifikasi badan usaha yang dikeluarkan oleh Asosiasi dan telah diregistrasi di LP3K

b. Biaya Pelayanan

TIDAK DIKENAKAN BIAYA

c. Waktu Penyelesaian Pelayanan

10 (SEPULUH) HARI KERJA setelah diterimanya permohonan secara lengkap dan benar dengan rincian:

- 5 Hari Kerja pada DPM & PTSP
- 5 Hari Kerja pada OPD Teknis

d. Spesifikasi

Surat Izin

2) Izin Penggalian

a. Persyaratan:

1. Salinan ijazah calon juru bor dengan pendidikan paling rendah SNU atau

   sederajat;
2. Pengalaman kerja calon juru bor lebih dari 3(tiga) tahun di bidang pengeboran air tanah (dilengkapi dengan bukti-bukti pengalaman kerja);
3. Pas foto calon juru bor ukuran 2x3cm, sebanyak 3 (tiga)lembar
4. Sertifikat keterampilan kerja dan sertifikat keahlian

kerja dari Asosiasi dan telah

diregristrasi oleh LPJK;

5. Persyaratan lain yang telah ditentukan Gubernur

b. Biaya Pelayanan

TIDAK DIKENAKAN BIAYA

c. Waktu Penyelesaian Pelayanan

10 (SEPULUH) HARI KERJA setelah diterimanya permohonan secara lengkap dan benar dengan rincian proses kerja sebagai berikut:

- 5 Hari Kerja pada DPM & PTSP
- 5 Hari Kerja pada OPD Teknis

d. Spesifikasi

Surat Izin

3) Surat Izin Juru Bor (SIJB)

a. Persyaratan:

1. Profil Badan Usaha
2. Surat pernyataan kepemilikan instalasi bor bermaterai
3. Foto instalasi bor berukuran 9x12 cm dan 4x6 foto juru bor, masing-masing sebanyak 3 (tiga) lembar
4. Data teknis instalasi bor
5. Salinan sertifikat klasifikasi dan sertifikat kualifikasi dan sertifikat kualifikasi badan usaha yang dikeluarkan oleh Asosiasi dan telah diregistrasi di LPJK

b. Biaya Pelayanan

TIDAK DIKENAKAN BIAYA

c. Waktu Penyelesaian Pelayanan

10 (SEPULUH) HARI KERJA setelah diterimanya permohonan secara lengkap dan benar dengan rincian proses kerja sebagai berikut:

- 5 Hari Kerja pada DPM & PTSP
- 5 Hari Kerja pada OPD Teknis

d. Spesifikasi

Surat Izin

e. Izin usaha Penyediaan Tenaga Listrik Sementara (IUPTLS)

a. Persyaratan

Persyaratan Admnistratif

1. Identitas Pemohon
2. Profil Badan Usaha
3. Nomor Pokok Wajib Pajak (NPWP)

Persyaratan Teknis

1. Study Kelayakan Awal;
2. Syarat Penetapan sebagai calon pengembang UPL dari Pemegang IUPL;

b. Biaya Pelayanan

TIDAK DIKENAKAN BIAYA

c. Waktu Penyelesaian Pelayanan

11 (SEBELAS) HARI KERJA setelah diterimanya permohonan secara lengkap dan benar dengan rincian proses kerja sebagai berikut:

- 5 Hari Kerja pada DPM & PTSP
- 6 Hari Kerja pada OPD Teknis

d. Spesifikasi

Surat Izin

2. SEKTOR SOSIAL

1) Izin Pengasuhan Anak

a. Persyaratan

1. Permohonan ijin Pengangkatan Anak kepada instansi social setempat (rekomendasi dinsos Kab/Kota)
2. Surat Keterangan sehat COTA dari Rumah Sakit Pemerintah

3. Surat Keterangan Kesehatan Jiwa COTA dari Dokter Spesialis Jiwa dari Rumah Sakit Pemerintah
4. Surat Keterangan tentang fungsi organ reproduksi COTA dari dokter spesialis Obstetri dan Ginekologi Rumah Sakit Pemerintah (hasil labor)
5. Copy akta kelahira COTA Legalisir suami dan istri
6. Surat Keterangan Catatan Kepolisian (SKCK) setempat (Asli) suami dan istri
7. Copy surat nikah/akta perkawinan COTA (Legalisir)
8. Kartu keluarga dan KTP COTA (Legalisir)
9. Copy akta kelahiran CAA (Legalisir)
10. Keterangan penghasilan dari tempat bekerja COTA
11. Surat pernyataan persetujuan CAA di atas kertas bermaterai cukup bagi anak yang telah mampu menyampaikan pendapatnya dan/atau hasil laporan Pekerja Sosial/Mamak Cota
12. Surat pernyataan motivasi COTA di kertas bermaterai cukup yang menyatakan bahwa pengangkatan anak demi kepentingan terbaik bagi anak dan perlindungan anak
13. Surat pernyataan COTA akan memperlakukan anak angkat dan anak kandung tanpa diskriminasi sesuai dengan hak-hak dan kebutuhan anak di atas kertas bermaterai cukup
14. Surat pernyataan bahwa COTA akan memberitahukan kepada anak angkatnya mengenai asal usulnya dan orang tua kandungnya dengan memperhatikan kesiapan anak
15. Surat Pernyataan COTA bahwa COTA tidak berhak menjadi Wali Nikah bagi anak angkat perempuan dan memberi kuasa kepada wali hakim
16. Surat Pernyataan COTA bahwa COTA untuk memberikan Hibah sebagai hartanya bagi anak angkatnya
17. Surat Pernyataan persetujuan adopsi dari Pihak keluarga COTA
18. Surat pernyataan Jaminan Cota Secara Tertulis diatas

Materai Menyatakan Bahwa seluruh dokumen yang diajukan sesuai dengan fakta sebenarnya

19. Laporan Sosial Calon Anak Angkat yang dibat oleh pekerja sosial Instansi Sosial setempat dan Pekerja Sosial
20. Surat Berita Acara/Penyerahan dan Kuasa dari Pihak Ibu Kandung kepada Pihak Instansi Sosial setempat;
21. Surat Berita Acara/Penyerahan dan Kuasa dari Pihak Instansi sosial setempat;
22. Laporan Calon Orang Tua Angkat yang dibuat oleh pekerja sosial Instansi Sosial setempat dan pekerja sosial
23. laporan Perkembangan Anak yang dibuat oleh pekerja sosial Instansi Sosial setempat dan pekerja sosial;
24. Foto calon orang tua angkat dan calon anak angkat.
25. Kunjungan ke rumah COTA (home Visit)

b. Biaya Pelayanan

TIDAK DIKENAKAN BIAYA

c. Waktu Penyelesaian Pelayanan

10 (SEPULUH LIMA) HARI KERJA sejak tanggal diterimanya berkas permohonan secara lengkap dan benar dengan rincian proses kerja sebagai berikut:

- 5 Hari Kerja pada DPM & PTSP
- 5 Hari Kerja pada OPD Teknis

d. Spesifikasi

Surat Izin/Surat Keputusan Pengasuhan Anak dan Surat Izin/Keputusan Pengangkatan Anak

2) Izin Pengangkatan Anak

a. Persyaratan

1. Permohonan Izin Pengangkatan Anak kepada instansi sosial setempat (rekomendasi dinsos Kab/Kota)
2. Surat Keterangan sehat COTA dari Rumah Sakit Pemerintah

3. Surat Keterangan Kesehatan Jiwa COTA dari Dokter Spesialis Jiwa dari Rumah Sakit Pemerintah
4. Surat Keterangan tentang fungsi organ reproduksi COTA dari dokter spesialis Obstetri dan Ginekologi Rumah Sakit Pemerintah (hasil labor)
5. Copy akta kelahira COTA Legalisir suami dan istri
6. Surat Keterangan Catatan Kepolisian (SKCK) setempat; (Asli) suami dan istri
7. Copy surat nikah/akta perkawinan COTA (Legalisir)
8. Kartu keluarga dan KTP COTA (Legalisir)
9. Copy akta kelhiran CAA (Legalisir)
10. Keterangan penghasilan dari tempat bekerja COTA
11. Surat pernyataan persetujuan CAA di atas kertas bermaterai cukup bagi anak yang telah mampu menyampaikan pendapatnya dan/atau hasil laporan Pekerja Sosial/Mamak Cota
12. Surat pernyataan motivasi COTA di kertas bermaterai cukup yang menyatakan bahwa pengangkatan anak demi kepentingan terbaik bagi anak dan perlindungan anak
13. Surat pernyataan COTA akan memperlakukan anak angkat dan anak kandung tanpa diskriminasi sesuai dengan hak-hak dan kebutuhan anak di atas kertas bermaterai cukup
14. Surat pernyaaan bahwa COTA akan memberitahukan kepada anak angkatnya mengenai asal usulnya dan orang tua kandungnya dengan memperhatikan kesiapan anak
15. Surat Pernyataan COTA bahwa COTA tidak berhak menjadi Wali Nikah bagi anak angkat perempuan dan memberi kuasa kepada wali hakim
16. Surat Pernyataan COTA bahwa COTA untuk memberikan Hibah sebagai hartanya bagi anak angkatnya
17. Surat Pernyataan persetujuan adopsi dari Pihak keluarga COTA
18. Surat pernyataan Jaminan Cota Secara Tertulis diatas

Materai menyatakan bahwa seluruh dokumen yang diajukan sesuai dengan fakta sebenarnya

19. Laporan Sosial Calon Anak Angkat yang dibuat oleh pekerja sosial Instansi Sosial setempat dan Pekerja Sosial
20. Surat Berita Acara/Penyerahan dan Kuasa dari Pihak Ibu Kandung kepada pihak Instansi sosial setempat
21. Surat Berita Acara/Penyerahan dan Kuasa dari Pihak Instansi sosial setempat
22. Laporan Calon Orang Tua Angkat yang dibuat oleh pekerja sosial Instansi sosial setempat dan pekerja sosial
23. laporan Perkembangan Anak yang dibuat oleh pekerja sosial Instansi sosial setempat dan pekerja sosial;
24. Foto calon orang tua angkat dan calon anak angkat.
25. Kunjungan ke rumah COTA (home Visit)

b. Biaya Pelayanan

TIDAK DIKENAKAN BIAYA

c. Waktu Penyelesaian Pelayanan

10 (SEPULUH LIMA) HARI KERJA sejak tanggal diterimanya berkas permohonan secara lengkap dan benar dengan rincian proses kerja sebagai berikut:

- 5 Hari Kerja pada DPM & PTSP
- 5 Hari Kerja pada OPD Teknis

d. Spesifikasi

Surat Izin/Surat Keputusan Pengasuhan Anak dan Surat Izin/Keputusan Pengangkatan Anak

3) Izin Operasional lembaga kesejahteraaan sosial organisasi social

a. Persyaratan

1. Permohonan izin Pengangkatan Anak kepada instansi sosial setempat (rekomendasi dinsos Kab/Kota)
2. Surat Keterangan sehat COTA dari Rumah Sakit

Pemerintah

3. Surat Keterangan Kesehatan Jiwa COTA dari Dokter Spesialis Jiwa dari Rumah Sakit Pemerintah
4. Surat Keterangan tentang fungsi organ reproduksi COTA dari dokter spesialis Obstetri dan Ginekologi Rumah Sakit Pemerintah (hasil labor);
5. Copy akta kelahiran COTA Legalisir suami dan istri
6. Surat Keterangan Catatan Kepolisian (SKCK) setempat; (Asli) suami dan istri
7. Copy surat nikah/akta perkawinan COTA (Legalisir)
8. Kartu keluarga dan KTP COTA (Legalisir)
9. Copy akta kelhiran CAA; (Legalisir)
10. Keterangan penghasilan dari tempat bekerja COTA
11. Surat pernyataan persetujuan CAA di atas kertas bermaterai cukup bagi anak yang telah mampu menyampaikan pendapatnya dan/atau hasil laporan Pekerja Sosial/Mamak Cota
12. Surat pernyataan motivasi COTA di kertas bermaterau cukup yang menyatakan bahwa pengangkatan anak demi kepentingan terbaik bagi anak dan perlindungan anak
13. Surat pernyataan COTA akan memperlakukan anak angkat dan anak kandung tanpa diskriminasi sesuai dengan hak-hak dan kebutuhan anak di atas kertas bermaterai cukup
14. Surat pernyaaan bahwa COTA akan memberitahukan kepada anak angkatnya mengenai asal usunya dan orang tua kandungnya dengan memperhatikan kesiapan anak
15. Surat Pernyataan COTA bahwa COTA tidak berhak menjadi Wali Nikah bagi anak angkat perempuan dan memberi kuasa kepada wali hakim
16. Surat Pernyataan COTA bahwa COTA untuk memberikan Hibah sebagai hartanya bagi anak angkatnya
17. Surat Pernyataan persetujuan adopsi dari Pihak keluarga COTA

18. Surat pernyataan Jaminan Cota Secara Tertulis diatas Materai Menyatakan Bahwa seluruh Dokumen yang diajukan sesuai dengan fakta sebenarnya
19. Laporan Sosial Calon Anak Angkat yang dibat oleh pekerja sosial Instansi Sosial setempat dan pekerja sosial
20. Surat Berita Acara/Penyerahan dan Kuasa dari Pihak Ibu Kandung kepada pihak Instansi sosial setempat
21. Surat Berita Acara/Penyerahan dan Kuasa dari Pihak Instansi sosial setempat
22. Laporan Calon Orang Tua Angkat yang dibuat oleh pekerja sosial Instansi Sosial setempat dan pekerja sosial
23. laporan Perkembangan Anak yang dibuat oleh pekerja sosial Instansi Sosial setempat dan pekerja sosial
24. Foto calon orang tua angkat dan calon anak angkat Kunjungan ke rumah COTA (home Visit)

b. Biaya Pelayanan

TIDAK DIKENAKAN BIAYA

c. Waktu Penyelesaian Pelayanan

10 (SEPULUH) HARI KERJA sejak tanggal diterimanya berkas permohonan secara lengkap dan benar dengan rincian proses kerja sebagai berikut:

- 5 Hari Kerja pada DPM & PTSP
- 5 Hari Kerja pada OPD Teknis

d. Spesifikasi

Surat Izin/Surat Keputusan Pengasuhan Anak dan Surat Izin/Keputusan Pengangkatan Anak

1. SEKTOR PERDAGANGAN

1) Rekomendasi Surat Izin Usaha Perdagangan Minuman Beralkohol (SI U P MB) bagi distributor

a. Persyaratan

1. Surat permohonan yang ditujukan kepada Gubernur Sumatera Barat Cq.Kepala DPM & PTSP Sumbar (Surat

Kuasa pengurusan apabila bukan pemohon yang bersangkutan)

2. Akta pendirian badan usaha termasuk akta perubahannya yang telah disahkan oleh pejabat yang berwenang
3. Nomor Induk Berusaha dari OSS
4. Fotokopi TDG
5. NPWP Perusahaan
6. Fotocopy Izin Usaha Industri (IUI)
7. Fotokopi Izin Edar BPOM
8. Fotocopy KTP Pemilik Perusahaan/Penanggungjawab perusahaan
9. Fotokopi Nomor Pokok Pengusaha Barang Kenai Cuka i (NPPBKC)
10. Pas Foto Penanggung Jawab/manager 3x4 warna 2 buah
11. Surat Pernyataan diatas Materai hanya akan menjual MB kapada Sub D istributor, pengecer atau penjual langsung yang ditunjuk

b. Biaya Pelayanan

TIDAK DIKENAKAN BIAYA

c. Waktu Penyelesaian Pelayanan

10(SEPULUH)HARI KERJA setelah diterimanya permohonan secara lengkap dan benar dengan rincian:

5 Hari Kerja pada DPM & PTSP

5 Hari Kerja pada OPD Teknis

d. Spesifikasi

Surat Izin

2. SEKTOR KESEHATAN

1) Rekomendasi Sertifikat Produksi Perbekalan Kesehatan Rumah Tangga

a. Persyaratan

Mengisi formulir permohonan dengan lampiran:

1. NPWP (sesuai dengan Alamat Kantor)
2. Akta Pendirian Badan Hukum yang sah

3. Surat Keterangan Domisili Usaha
4. Alamat Kantor & No Telp/ Fax
5. Alamat Gudang & No Telp/ Fax
6. Peta Lokasi
7. Denah Bangunan (pakai ukuran)
8. Status Bangunan (Sewa atau Milik Sendiri)
9. Daftar Produksi
10. Daftar Peralatan
11. Daftar Pustaka
12. STRA
13. SIPA
14. Surat Pernyataan Bekerja Full Time dari PJT(bermaterai)
15. Surat Perjanjian Kerjasama antara PJT dengan perusahaan (mengetahui Notaris)
16. Jumlah Tenaga kerja
17. Izin Produksi yang lama

b. Biaya Pelayanan

TIDAK DIKENAKAN BIAYA

c. Waktu Penyelesaian Pelayanan

25 (Dua Puluh LIMA) HARI KERJA setelah diterimanya permohonan secara lengkap dan benar dengan rincian proses kerja sebagai berikut:

- 5 Hari Kerja pada DPM & PTSP
- 20 Hari Kerja pada OPD Teknis

d. Spesifikasi

Surat Rekomendasi

2) Rekomendasi Penyalur Alat Kesehatan (PAK)

a. Persyaratan

Mengisi formulir permohonan dengan lampiran:

1. NPWP (sesuai dengan Alamat Kantor)
2. Susunan Direksi/ Pengurus (Struktur Organisasi)
3. Akta Pendirian Badan Hukum yang sah
4. Surat Keterangan Domisili Usaha

5. Peta Lokasi
6. Denah Bangunan (pakai ukuran)
7. Alamat Kantor & No Telp/ Fax
8. Alamat Gudang & No Telp/ Fax
9. Alamat Bengkel & No Telp/ Fax
10. Memiliki Bengkel/ Workshop (Alamat & No Telp/ Fax bagi yang menyalurkan Alat Kesehatan Elektromedik)
11. Daftar Peralatan Bengkel (khusus yang menyalurkan Alat Kesehatan Elektromedik)
12. Surat Pernyataan Jaminan Purna Jual (khusus yang menyalurkan Alat Kesehatan Elektromedik)
13. Surat bukti penguasaan bangunan dan gudang (milik sendiri atau sewa. Sewa min 2 tahun)
14. Daftar Peralatan dalam Gudang
15. Daftar Alat Kesehatan yang diedarkan
16. Brosur/ Katalog produk yang diedarkan
17. Surat Perjanjian Kerjasama antara PJT dengan perusahaan (mengetahui Notaris)
18. Salinan KTP Direktur
19. Salinan KTP Penanggung Jawab Teknis (PJT)
20. Salinan Ijazah PJT (dilegalisir)
21. STR
22. Daftar Nama Teknisi
23. Ijazah Teknisi
24. Surat izin Bekerja untuk Petugas Proteksi Radiasi (khusus yang menyalurkan Alat Kesehatan Elektromedik Radiasi)
25. Daftar Jumlah dan Jenis Tenaga Kerja berdasarkan tingkat pendidikan
26. Description dari tiap pegawai
27. SIPA
28. Surat Pernyataan Bekerja Full Time dari PJT (bermaterai)
29. Daftar Buku Kepustakaan
30. Contoh kelengkapan administrasi (PO, Faktur, Kuitansi, Kartu Stok, dll)

b. Biaya Pelayanan

TIDAK DIKENAKAN BIAYA

c. Waktu Penyelesaian Pelayanan

25 (DUA PULUH LIMA) HARI KERJA setelah diterimanya permohonan secara lengkap dan benar dengan rincian proses kerja sebagai berikut:

- 5 Hari Kerja pada DPM & PTSP
- 20 Hari Kerja pada OPD Teknis

d. Spesifikasi

Surat Rekomendasi

3) Rekomendasi Perizinan Laboratorium Utama

a. Persyaratan

Mengisi formulir permohonan dengan lampiran:

1. Surat Permohonan Pemilik Hewan
2. Foto Copy Akte Pendirian
3. Denah Lokasi
4. Denah Bangunan
5. Surat Pernyataan Kesanggupan menjadi Penanggung jawab Teknis (PJT)
6. Surat Pernyataan Kesediaan mengikuti program pemantapan mutu
7. Data Kelengkapan Bangunan
8. Data Kelengkapan Peralatan
9. Data Ketenagaan
10. Dokumen UKL-PL
11. KTP Direktur
12. HO
13. SIUP
14. Penunjukan Kepala Cabang

b. Biaya Pelayanan

TIDAK DIKENAKAN BIAYA

c. Waktu Penyelesaian Pelayanan

45 (EMPAT PULUH LIMA) HARI KERJA setelah diterimanya permohonan secara lengkap dan benar dengan rincian proses kerja sebagai berikut:

- 5 Hari Kerja pada DPM & PTSP
- 40 Hari Kerja pada OPD Teknis

d. Spesifikasi

Surat Rekomendasi

4) Rekomendasi Izin Operasional RS. Khusus Tipe A

a. Persyaratan

1. Izin mendirikan RS
2. Profil Rumah Sakit (Visi, Misi, Lingkup Kegiatan, Rencana Strategi dan Struktur Organisasi)
3. Isian Instrumen Self Asessment berdasarkan lampiran II Permenkes Rl Nomor 340/Menkes/Per/III/2010 (Pelayanan, SDM, Peralatan, Bangunan, Sarana dan Prasarana)
4. Gambar Design (Blue Print) dan foto bangunan serta sarpras pendukung
5. Izin Pengguna Bangunan (IPB) dan Sertifikat Laik Fungsi
6. Dokumen Pengelolaan Lingkungan Berkelanjutan
7. Daftar SDM
8. Daftar Peralatan Medis dan Non Medis
9. Daftar Sediaan Farmasi dan Alat Kesehatan
10. Berita Acara hasil uji fungsi peralatan kesehatan disertai kelengkapan berkas izin pemanfaatan dari instansi berwenang
11. Dokumen Administrasi dan Manajemen

b. Biaya Pelayanan

TIDAK DIKENAKAN BIAYA

c. Waktu Penyelesaian Pelayanan

45 (EMPAT PULUH LIMA) HARI KERJA setelah diterimanya permohonan secara lengkap dan benar dengan rincian proses kerja sebagai berikut:

- 5 Hari Kerja pada DPM & PTSP
- 40 Hari Kerja pada OPD Teknis

d. Spesifikasi

Surat Rekomendasi

5) Rekomendasi Izin Operasional RS. Umum Tipe A

a. Persyaratan

1. Izin mendirikan RS
2. Profil Rumah Sakit (Visi, Misi, Lingkup Kegiatan, Rencana Strategi dan Struktur Organisasi)
3. Isian Instrumen Self Asessment berdasarkan lampiran II Permenkes RI Nomor 340/Menkes/Per/III/2010 (Pelayanan, SDM, Peralatan, Bangunan, Sarana dan Prasarana)
4. Gambar Design (Blue Print) dan foto bangunan serta sarpras pendukung
5. Izin Pengguna Bangunan (IPB) dan Sertifikat Laik Fungsi
6. Dokumen Pengelolaan Lingkungan Berkelanjutan
7. Daftar SDM
8. Daftar Peralatan Medis dan Non Medis
9. Daftar Sediaan Farmasi dan Alat Kesehatan
10. Berita Acara hasil uji fungsi peralatan kesehatan disertai kelengkapan berkas izin pemanfaatan dari instansi berwenang
11. Dokumen Administrasi dan Manajemen

b. Biaya Pelayanan

TIDAK DIKENAKAN BIAYA

c. Waktu Penyelesaian Pelayanan

45 (EMPAT PULUH LIMA) HARI KERJA setelah diterimanya permohonan secara lengkap dan benar dengan rincian proses kerja sebagai berikut:

- 5 Hari Kerja pada DPM & PTSP
- 40 Hari Kerja pada OPD Teknis

d. Spesifikasi

Surat Rekomendasi

6) Rekomendasi Perizinan Laboratorium Madya

a. Persyaratan

Mengisi formulir permohonan dengan lampiran:

1. Foto Copy Akte Pendirian
2. Denah Lokasi
3. Denah Bangunan
4. Surat Pernyataan Kesanggupan menjadi Penanggung Jawab Teknis (PJT)
5. Surat Pernyataan Kesanggupan masing-masing Tenaga Teknis dan Administrasi
6. Surat Pernyataan Kesediaan mengikuti Program Pemantapan Mutu
7. Data Kelengkapan Bangunan
8. Data Kelengkapan Peralatan
9. Data Ketenagaan
10. Dokumen UKL-PL
11. KTP Direktur
12. HO
13. SIUP
14. Penunjukan Kepala Cabang

b. Biaya Pelayanan

TIDAK DIKENAKAN BIAYA

c. Waktu Penyelesaian Pelayanan

45 (EMPAT PULUH LIMA) HARI KERJA setelah diterimanya permohonan secara lengkap dan benar dengan rincian proses kerja sebagai berikut:

- 5 Hari Kerja pada DPM & PTSP
- 40 Hari Kerja pada OPD Teknis

d. Spesifikasi

Surat Rekomendasi

7) Rekomendasi Administrasi Izin Pedagang Besar Farmasi (PBF)

a. Persyaratan

1. Surat Permohonan sesuai dengan Permenkes RI No.1799

Tahun 2010 diatas Kop Surat ditujukan ke Ditjen Bina Kefarmasian dan Alkes Cq. Kepala Dinas Penanaman Modal dan Pelayanan Terpadu Satu Pintu (DPM&TSP) Provinsi Sumater Barat ditandatangani oleh Direktur dan apoteker penanggung jawab Pemastian Mutu diatas Materai 6000 dan di Kop Surat dan cap Perusahaan (mencantumkan Alamat Jelas dan No.TeIp/Fax)

2. Surat Kuasa apabila pengurusan tidak dilakukan secara langsung oleh pimpinan perusahaan
3. Surat Persetujuan Prinsip Industri Farmasi
4. FC. Akte Perseroan Terbatas Perusahaan yang mencantumkan maksud dan tujuan usaha di bidang produksi Industri Farmasi dan pengesahannya dari Kemenkum dan HAM
5. Susunan Komisaris dan Direksi diatas Kop Surat, ttd Direktur dan Cap Perusahaan
6. Surat Pernyataan Tidak Pernah Terlibat Pelanggaran Peraturan Perundang- Undangan Di Bidang Farmasi dari masing-masing anggota Direksi dan Komisaris diatas Materai 6.000 (Kop Surat, Cap Perusahaan)
7. Photo Copy KTP/ Identitas Direksi/ Pengurus dan Komisaris/ Badan Pengawas
8. Status kepemilikan Bangunan (sewa/milik sendiri) dengan melampirkan bukti kepemilikan tanah/bangunan (sertifikat/akte jual beli)
9. Surat Pernyataan dari Pemilik Bangunan Bahwa Tidak Keberatan digunakan sebagai Kantor dan Gudang PBF diatas Materai 6.000, bila kepemilikan bangunan bukan atas nama perusahaan
10. Surat Persetujuan Penanaman Modal untuk Industri Farmasi dalam Rangka Penanaman Modal Asing atau Penanaman Modal Dalam Negeri
11. Surat ijin yang diterbitkan diluar Kemenkes (HO/SITU/IG, TDP, TDI/IUI, SIUP, NPWP, Domisili Perusahaan)
12. Fotokopi NPWP (Wajib bagi perusahaan)
13. Fotokopi Surat Izin Usaha Perdagangan (SIUP)
14. Surat Keterangan Domisili Perusahaan

15. Fotokopi Tanda Daftar Perusahaan (TDP)
16. Daftar Peralatan dan Mesin-mesin yang digunakan dalam proses produksi (jenis dan jumlahnya) diatas Kop Surat, ttd Direktur dan Cap Perusahaan
17. Daftar Tenaga Kerja dan Kualifikasi Pendidikan diatas Kop Surat, ttd Direktur dan Cap Perusahaan
18. Struktur Organisasi (dijelaskan kedudukan Penanggungjawabnya) diatas Kop Surat, Cap dan ttd Direktur Perusahaan
19. Peta Lokasi diatas Kop Surat, Cap dan ttd Direktur Perusahaan
20. Foto Copy Persetujuan Rencana Induk Pembangunan (RIP) yang mengacu pada pemenuhan CPOTB dan di setujui Kepala Badan POM RI
21. Fotocopi Draft Upaya Pengelolaan Lingkungan dan Upaya Pemantauan Lingkungan/Analisis Mengenai Dampak Lingkungan beserta Persetujuan/ Pengesahan/ Rekomendasi UKL /UPL /AMDAL (Sesuai Permen LH Nomor 12 Tahun 2010)
22. Daftar Buku Kepustakaan yang dimiliki dan mengenai regulasi kefarmasian Fotokopi Ijazah dan Surat Tanda Registrasi Apoteker (STRA) dan KTP dari masing-masing Apoteker Penanggungjawab Produksi, Apoteker Penanggungjawab Pengawasan Mutu dan Apoteker Pemastian Mutu
23. Surat Pernyataan kesediaan bekerja penuh dari masing-masing Apoteker Penanggungjawab Produksi, Apoteker Penanggungjawab Pengawasan Mutu dan Apoteker Pemastian Mutu diatas Materai 6.000 (Asli)
24. Fotocopi Surat Pengangkatan bagi Penanggungjawab dari Pimpinan Perusahaan atau Surat Perjanjian Kerja antara Apoteker dan Direktur (Akte/ Legalisir Notaris)
25. Surat Perjanjian Kerjasama antara Apoteker dengan Direktur/Perusahaan (Akte/Legalisir Notaris)
26. Alur kegiatan produksi obat
27. Surat Pernyataan dari Pimpinan siap ditinjau ke sarana kapan saja diatas materai 6000

28. Foto Lokasi dan Gudang tempat penyimpanan/tempat produksi diatas Kop Surat, Cap dan ttd Direktur Perusahaan
29. Izin Industri Farmasi yang sudah dimiliki (untuk pembaharuan Izin Usaha Industri Farmasi)
30. Fotokopi Sertifikat CPOB yang sudah dimiliki (untuk pembaharuan Izin Usaha Industri Farmasi)

b. Biaya Pelayanan

TIDAK DIKENAKAN BIAYA

c. Waktu Penyelesaian Pelayanan

25 (DUA PULUH LIMA) HARI KERJA setelah diterimanya permohonan secara lengkap dan benar dengan rincian proses kerja sebagai berikut:

- 5 Hari Kerja pada DPM & PTSP
- 20 Hari Kerja pada OPD Teknis

d. Spesifikasi

Surat Rekomendasi

8) Rekomendasi Izin Produksi Kosmetik

a. Persyaratan

1. Surat Permohonan sesuai dengan Permenkes RI 1175/Menkes/PER/VIII/2010 diatas Kop Surat ditujukan ke Ditjen Bina Kefarmasian dan Alkes Cq. Kepala Dinas Penananam Modal & Pelayanan Terpadu Satu Pintu (DPM&PTSP) Provinsi Sumatera Barat ditandatangani oleh Direktur dan apoteker penanggung jawab Pemastian Mutu diatas Materai 6000 dan di Kop Surat dan cap Perusahaan (mencantumkan Alamat Jelas dan No.TeIp/Fax)
2. Surat Kuasa apabila pengurusan tidak dilakukan secara langsung oleh pimpinan perusahaan
3. Fotokopi Akte Pendirian Perusahaan dan Perubahannya yang mencantumkan produksi kosmetika di maksud dan tujuan serta Pengesahan dari Kemenkum dan HAM bagi

perusahaan berbadan hukum

4. Susunan Komisaris dan Direksi diatas Kop Surat, ttd Direktur dan Cap Perusahaan
5. Photo Copy KTP/ Identitas Direksi/ Pengurus dan Komisaris/ Badan Pengawas
6. Surat Pernyataan Tidak Pernah Terlibat Pelanggaran Peraturan Perundang- Undangan Di Bidang Farmasi dari masing-masing anggota Direksi dan Komisaris diatas Materai 6.000 (Kop Surat, Cap Perusahaan)
7. Struktur Organisasi (dijelaskan kedudukan Penanggungjawabnya) diatas Kop Surat, Cap dan ttd Direktur Perusahaan
8. Surat ijin yang diterbitkan diluar Kemenkes (HO/SITU/IG, TDI/IUI)
9. Fotokopi NPWP (Wajib bagi perusahaan)
10. Fotokopi Surat Izin Usaha Perdagangan (SIUP)
11. Fotocopi TDI/IUI yang telah dilegalisir
12. Surat Keterangan Domisili Perusahaan
13. Peta Lokasi diatas Kop Surat, Cap dan ttd Direktur Perusahaan
14. Denah ruangan yang sudah disahkan oleh BPOM RI
15. Fotocopi bukti Penguasaan Tanah dan Bangunan Fotokopi sertifikat/akte jual beli (milik sendiri), Fotokopi IMB, Surat Pernyataan dari pemilik bangunan bahwa tidak keberatan digunakan sebagai kantor dan gudang dan pabrik UKOT diatas materai 6.000, perjanjiaan sewa menyewa / kontrak min 2 tahu (Untuk Sewa)
16. Surat Pernyataan dari Pemilik Bangunan Bahwa Tidak Keberatan digunakan untuk kegiatan produksi kosmetika diatas Materai 6.000 Bila kepemilikan bangunan bukan atas nama perusahaan
17. Bentuk dan jenis sediaan kosmetik yang diproduksi dibuat diatas kertas berkop Surat, Cap dan ttd Direktur Perusahaan
18. Daftar Peralatan mesin yang digunakan beserta jumlah dan jenisnya diatas Kop Surat, Cap dan ttd Direktur Perusahaan

19. Daftar Alat Laboratorium diatas Kop Surat, Cap dan ttd Direktur Perusahaan
20. Persyaratan Penanggung Jawab Produksi Kosmetika Golongan A, Penanggung Jawab Apoteker, Ijazah Apoteker yang dilegalisir, Surat Tanda Registrasi Apoteker yang dilegalisir, B. Produksi Kosmetika Golongan B, Penanggung Jawab Tenaga Teknis Kefarmasian, Ijazah Tenaga Teknis Kefarmasian yang dilegalisir, Surat Tanda Registrasi Tenaga Teknis Kefarmasian yang dilegalisir
21. Surat Pernyataan kesediaan bekerja sebagai penanggung jawab untuk bekerja penuh waktu diatas Materai 6.000
22. Surat Perjanjian Kerja antara Penanggungjawab dengan Direktur (Akta/Legalisir Notaris)
23. Jumlah tenaga kerja dan bagian-bagiannya beserta kualifikasi pendidikannya diatas Kop Surat, Cap dan ttd Direktur Perusahaan
24. Surat pernyataan pimpinan perusahaan bahwa produksi kosmetika tidak akan menggunakan bahan baku yang dilarang sesuai dengan ketentuan peraturan perundang – undangan diatas Materai 6000 diatas Kop Surat, Cap dan ttd Direktur Perusahaan

b. Biaya Pelayanan

TIDAK DIKENAKAN BIAYA

c. Waktu Penyelesaian Pelayanan

25 (DUA PULUH LIMA) HARI KERJA setelah diterimanya permohonan secara lengkap dan benar dengan rincian proses kerja sebagai berikut:

- 5 Hari Kerja pada DPM & PTSP
- 20 Hari Kerja pada OPD Teknis

d. Spesifikasi

Surat Rekomendasi

9) Rekomendasi Administrasi Izin Industri Obat Tradisional (IIOT)

a. Persyaratan

1. Surat Permohonan sesuai dengan Permenkes RI Nomor 006 Tahun 2012 diatas Kop Surat ditujukan ke Ditjen Bina Kefarmasian dan Alkes Cq. Kepala Dinas Penanaman Modal dan Pelayanan Terpadu Satu Pintu (DPM&PTSP) Provinsi Sumatera Barat ditandatangani oleh Direktur dan apoteker penanggung jawab Pemastian Mutu diatas Materai 6000 dan di Kop Surat dan cap Perusahaan (mencantumkan Alamat Jelas dan No.TeIp/Fax)
2. Surat Kuasa apabila pengurusan tidak dilakukan secara langsung oleh pimpinan perusahaan
3. Surat Persetujuan Prinsip Industri Obat Tradisional
4. Daftar Peralatan dan Mesin-mesin yang digunakan dalam proses produksi (jenis dan jumlahnya) diatas Kop Surat, ttd Direktur dan Cap Perusahaan
5. Daftar dan Jumlah Tenaga Kerja, tempat penugasannya dan Kualifikasi Pendidikan diatas Kop Surat, ttd Direktur dan Cap Perusahaan
6. Alur Proses Produksi untuk masing-masing bentuk obat tradisional yang akan diproduksi diatas Kop Surat, ttd Direktur dan Cap Perusahaan
7. Rekomendasi pemenuhan persyaratan CPOTB dari Kepala Balai Besar POM Padang
8. Akte Pendirian Badan usaha yang sah sesuai dengan peraturan perundang- undangan beserta Perubahan terakhir yang memuat maksud dan tujuan Perseroan tentang industri Obat Tradisional
9. Susunan Komisaris dan Direksi diatas Kop Surat, ttd Direktur dan Cap Perusahaan
10. Photo Copy KTP/ Identitas Direksi/ Pengurus dan Komisaris/ Badan Pengawas
11. Surat Pernyataan dari Pemilik Bangunan Bahwa Tidak Keberatan digunakan sebagai Kantor dan Pabrik IOT diatas Materai 6.000
12. Surat Pernyataan bersedia bekerja penuh (Full Time) dari Apoteker/Penanggungjawab diatas Materai 6.000,-
13. Peta Lokasi diatas Kop Surat, Cap dan ttd Direktur

Perusahaan

14. Jenis Bentuk sediaan yang akan diproduksi diatas Kop Surat, Cap dan ttd Direktur Perusahaan
15. Surat Pernyataan dari Pimpinan siap ditinjau ke sarana kapan saja diatas materai 6000
16. Bukti Penguasaan Bangunan dan Gudang : Status kepemilikan Bangunan (sewa/milik sendiri) dengan melampirkan bukti kepemilikan gedung (sertifikat/akte jual beli IMB beserta Fotokopi KTP pemilik/surat perjanjian kontrak (minimal 2 tahun diatas materai 6.000)
17. Surat Pernyataan Komisaris dan Direksi/Pengurus tidak pernah terlibat langsung/tidak langsung dalam pelanggaran peraturan perundang-undangan di bidang Farmasi/Industri Obat Tradisional diatas materai 6000
18. Fotokopi NPWP (Wajib bagi perusahaan)
19. Fotokopi Surat Izin Usaha Perdagangan (SIUP)
20. Surat ijin yang diterbitkan diluar Kemenkes (HO/SITU/IG, TDI/IUI)
21. Surat Keterangan Domisili Perusahaan
22. Fotokopi Tanda Daftar Perusahaan (TDP)
23. Foto Copy Persetujuan Rencana Induk Pembangunan (RIP) yang mengacu pada pemenuhan CPOTB dan di setujui Kepala Badan POM RI
24. Kelengkapan Penanggung Jawab Teknis (FC Ijasah, STRA, KTP)
25. Struktur Organisasi (dijelaskan kedudukan Penanggungjawabnya) diatas Kop Surat, Cap dan ttd Direktur Perusahaan
26. Denah Bangunan Kantor dan Gudang beserta Ukurannya ada Persetujuan dari Badan POM/Balai Besar POM
27. Fotokopi Draft dan Sertifikat Upaya Pengelolaan Lingkungan Hidup dan Upaya Pemantauan Lingkungan/ Analisis Mengenai Dampak Lingkungan Hidup
28. Foto Lokasi dan sarana industri diatas Kop Surat, Cap dan ttd Direktur Perusahaan
29. Surat pernyataan Komisaris/ Badan Pengawas dan Direksi/ Pengurus tidak pernah terlibat langsung dalam

pelanggaran peraturan perundang-undangan di bidang Farmasi

30. FC Tanda Daftar Industri/ Izin Usaha Industri
31. Surat Perjanjian Kerja antara Penanggungjawab dengan Direktur (Akta/Legalisir Notaris)
32. Daftar Pustaka diatas Kop Surat, Cap dan ttd Direktur Perusahaan
33. Hasil Pengujian Laboratorium Berwenang

b. Biaya Pelayanan

TIDAK DIKENAKAN BIAYA

c. Waktu Penyelesaian Pelayanan

25 (DUA PULUH LIMA) HARI KERJA setelah diterimanya permohonan secara lengkap dan benar dengan rincian proses kerja sebagai berikut:

- 5 Hari Kerja pada DPM & PTSP
- 20 Hari Kerja pada OPD Teknis

d. Spesifikasi

Surat Rekomendasi

10) Rekomendasi Izin Usaha Industri Farmasi

a. Persyaratan

1. Surat Permohonan sesuai dengan Permenkes RI No.1799 Tahun 2010 diatas Kop Surat ditujukan ke Ditjen Bina Kefarmasian dan Alkes Cq. Kepala Dinas Penanaman Modal dan Pelayanan Terpadu Satu Pintu (DPM&TSP) Provinsi Sumater Barat ditandatangani oleh Direktur dan apoteker penanggung jawab Pemastian Mutu diatas Materai 6000 dan di Kop Surat dan cap Perusahaan (mencantumkan Alamat Jelas dan No.TeIp/Fax)
2. Surat Kuasa apabila pengurusan tidak dilakukan secara langsung oleh pimpinan perusahaan
3. Surat Persetujuan Prinsip Industri Farmasi
4. FC. Akte Perseroan Terbatas Perusahaan yang mencantumkan maksud dan tujuan usaha di bidang

produksi Industri Farmasi dan pengesahannya dari Kemenkum dan HAM

5. Susunan Komisaris dan Direksi diatas Kop Surat, ttd Direktur dan Cap Perusahaan
6. Surat Pernyataan Tidak Pernah Terlibat Pelanggaran Peraturan Perundang- Undangan Di Bidang Farmasi dari masing-masing anggota Direksi dan Komisaris diatas Materai 6.000 (Kop Surat, Cap Perusahaan)
7. Photo Copy KTP/ Identitas Direksi/ Pengurus dan Komisaris/ Badan Pengawas
8. Status kepemilikan Bangunan (sewa/milik sendiri) dengan melampirkan bukti kepemilikan tanah/bangunan (sertifikat/akte jual beli)
9. Surat Pernyataan dari Pemilik Bangunan Bahwa Tidak Keberatan digunakan sebagai Kantor dan Gudang PBF diatas Materai 6.000, bila kepemilikan bangunan bukan atas nama perusahaan
10. Surat Persetujuan Penanaman Modal untuk Industri Farmasi dalam Rangka Penanaman Modal Asing atau Penanaman Modal Dalam Negeri
11. Fotokopi NPWP (Wajib bagi perusahaan)
12. Surat Keterangan Domisili Perusahaan
13. Daftar Peralatan dan Mesin-mesin yang digunakan dalam proses produksi (jenis dan jumlahnya) diatas Kop Surat, ttd Direktur dan Cap Perusahaan
14. Daftar Tenaga Kerja dan Kualifikasi Pendidikan diatas Kop Surat, ttd Direktur dan Cap Perusahaan
15. Struktur Organisasi (dijelaskan kedudukan Penanggungjawabnya) diatas Kop Surat, Cap dan ttd Direktur Perusahaan
16. Peta Lokasi diatas Kop Surat, Cap dan ttd Direktur Perusahaan
17. Foto Copy Persetujuan Rencana Induk Pembangunan (RIP) yang mengacu pada pemenuhan CPOTB dan di setujui Kepala Badan POM RI
18. Fotocopi Draft Upaya Pengelolaan Lingkungan dan Upaya Pemantauan Lingkungan/Analisis Mengenai Dampak

Lingkungan beserta Persetujuan/ Pengesahan/ Rekomendasi UKL /UPL /AMDAL (Sesuai Permen LH Nomor 12 Tahun 2010)

19. Daftar Buku Kepustakaan yang dimiliki dan mengenai regulasi kefarmasian
20. Fotokopi Ijazah dan Surat Tanda Registrasi Apoteker (STRA) dan KTP dari masing-masing Apoteker Penanggungjawab Produksi, Apoteker Penanggungjawab Pengawasan Mutu dan Apoteker Pemastian Mutu
21. Surat Pernyataan kesediaan bekerja penuh dari masing-masing Apoteker Penanggungjawab Produksi, Apoteker Penanggungjawab Pengawasan Mutu dan Apoteker Pemastian Mutu diatas Materai 6.000 (Asli)
22. Fotocopi Surat Pengangkatan bagi Penanggungjawab dari Pimpinan Perusahaan atau Surat Perjanjian Kerja antara Apoteker dan Direktur (Akte/ Legalisir Notaris)
23. Surat Perjanjian Kerjasama antara Apoteker dengan Direktur/Perusahaan (Akte/Legalisir Notaris)
24. Alur kegiatan produksi obat
25. Surat Pernyataan dari Pimpinan siap ditinjau ke sarana kapan saja diatas materai 6000
26. Foto Lokasi dan Gudang tempat penyimpanan/tempat produksi diatas Kop Surat, Cap dan ttd Direktur Perusahaan
27. Izin Industri Farmasi yang sudah dimiliki (untuk pembaharuan Izin Usaha Industri Farmasi)
28. Fotokopi Sertifikat CPOB yang sudah dimiliki (untuk pembaharuan Izin Usaha Industri Farmasi)
29. Hasil Pengujian Laboratorium Berwenang

b. Biaya Pelayanan

TIDAK DIKENAKAN BIAYA

c. Waktu Penyelesaian Pelayanan

25 (DUA PULUH LIMA) HARI KERJA setelah diterimanya permohonan secara lengkap dan benar dengan rincian proses kerja sebagai berikut:

- 5 Hari Kerja pada DPM & PTSP
- 20 Hari Kerja pada OPD Teknis

d. Spesifikasi

Surat Rekomendasi

3. SEKTOR PENDIDIKAN

1) Rekomendasi Pendirian sekolah lnternasional

2) Rekomendasi Unit satuan Pendidikan Kerjasama (SPK)

4. SEKTOR LINGKUNGAN HIDUP DAN KEHUTANAN

1) Rekomendasi Izin Pengumpulan Limbah B3 Skala Provinsi

a. Persyaratan

Membuat permohonan tertulis kepada kepala Gubernur dengan melampirkan:

1. Identitas Pemohon;
2. Akta Pendirian Perusahaan;
3. Lokasi/Area kegiatan Pengumpulan Limbah B3;
4. Jenis dan Karakteristik Limbah B3;
5. Dokumen yang menjelaskan tentang tempat Penyimpanan Limbah B3 sesuai dengan persyaratan;
6. Dokumen yang menjelaskan tentang tempat Penyimpanan Limbah B3 sesuai dengan persyaratan;
7. Prosedur Pengumpulan Limbah B3;
8. Bukti kepemilikan atas dana Penanggulangan Pencemaran Hidup dan/atau Kerusakan Lingkungan Hidup dan dana penjaminan Pemulihan Fungsi Lingkungan Hidup;
9. Dokumen lain sesuai ketentuan peraturan perundang-undangan.

b. Biaya Pelayanan

TIDAK DIKENAKAN BIAYA

c. Waktu Penyelesaian Pelayanan

10 (SEPULUH) HARI KERJA sejak tanggal diterimanya berkas permohonan secara lengkap dan benar dengan rincian proses kerja sebagai berikut:

- 5 Hari Kerja pada DPM & PTSP

- 5 Hari Kerja pada OPD Teknis

d. Spesifikasi

Surat Keputusan Izin Pengumpulan limbah B3 Skala Provinsi.

2) Rekomendasi UKL-UPL

Persyaratan

-

3) Rekomendasi Gubernur Dalam Rangka Permohonan Izin Pinjam Pakai Kawasan Hutan kepada Menteri Lingkungan Hidup dan Kehutanan

a. Persyaratan

1. Surat permohonan yang dilampiri dengan peta lokasi yang dimohon skala 1:5.000 atau skala yang lebih besar dan daftar koordinat lokasi yang dimohon.
2. Perizinan di bidang terkait kecuali untuk kegiatan yang tidak wajib memiliki perizinan.

b. Biaya Pelayanan

TIDAK DIKENAKAN BIAYA

c. Waktu Penyelesaian Pelayanan

30 (TIGA PULUH) HARI KERJA setelah diterimanya permohonan secara lengkap dan benar dengan rincian proses kerja sebagai berikut:

- 5 Hari Kerja pada DPM & PTSP
- 25 Hari Kerja pada OPD Teknis

d. Spesifikasi

Surat Rekomendasi

4) Pertimbangan Gubernur Dalam Rangka Permohonan Pelepasan Kawasan Hutan kepada Menteri Lingkuman Hidup dan Kehutanan

a. Persyaratan

1. Rencana Kegiatan dan dokumen pendukung lainnya

2. Surat permohonan yang ditujukan kepada Gubernur Sumatera Barat Cq.Kepala DPM & PTSP Sumbar (Surat Kuasa pengurusan apabila bukan pemohon yang bersangkutan)
3. Peta Usulan Lokasi minimal Skala 1 : 50.000 berupa dokumen tertul is dan salinan elektronik (Shape file)

b. Biaya Pelayanan

TIDAK DIKENAKAN BIAYA

c. Waktu Penyelesaian Pelayanan

30 (TIGA PULUH) HARI KERJA setelah diterimanya permohonan secara lengkap dan benar dengan rincian proses kerja sebagai berikut:

- 5 Hari Kerja pada DPM & PTSP
- 25 Hari Kerja pada OPD Teknis

d. Spesifikasi

Surat Rekomendasi

5) Rekomendasi Perpanjangan (IUPHHK-HA/HT/RE) kepada Menteri Lingkungan Hidup dan Kehutanan

a. Persyaratan

Surat permohonan yang dilampiri dengan fotocopy izin yang akan dilakukan Perpanjangan

b. Biaya Pelayanan

TIDAK DIKENAKAN BIAYA

c. Waktu Penyelesaian Pelayanan

30 (TIGA PULUH) HARI KERJA setelah diterimanya permohonan secara lengkap dan benar dengan rincian proses kerja sebagai berikut:

- 5 Hari Kerja pada DPM & PTSP
- 25 Hari Kerja pada OPD Teknis

d. Spesifikasi

Surat Rekomendasi

6) **Rekomendasi Izin Usaha Pemanfaatan Hasil Hutan Kayu pada Hutan Tanaman (IUPHHK-HT)**

a. **Persyaratan**

1. Surat permohonan yang dilampiri dengan peta lokasi yang dimohon Skala 1:5.000 atau skala yang lebih besar dan daftar koordinat lokasi yang dimohon.
2. Perizinan di bidang terkait kecuali untuk kegiatan yang tidak wajib memiliki perizinan.

b. **Biaya Pelayanan**

TIDAK DIKENAKAN BIAYA

c. **Waktu Penyelesaian Pelayanan**

20 (DUA PULUH) HARI KERJA setelah diterimanya permohonan secara lengkap dan benar dengan rincian proses kerja sebagai berikut:

- 5 Hari Kerja pada DPM & PTSP
- 15 Hari Kerja pada OPD Teknis

d. **Spesifikasi**

Surat Rekomendasi

7) **Pertimbangan Gubernur Dalam Rangka Permohona n Pelepasan Kawasan Hutan kepada Menteri Lingkuman Hidup dan Kehutanan**

a. **Persyaratan**

1. Rencana Kegiatan dan dokumen pendukung lainnya
2. Surat permohonan yang ditujukan kepada Gubernur Sumatera Barat Cq.Kepala DPM & PTSP Sumbar (Surat Kuasa pengurusan apabila bukan pemohon yang bersangkutan)
3. Peta Usulan Lokasi minimal Skala 1 : 50.000 berupa dokumen tertul is dan salinan elektronik (Shape file)

b. **Biaya Pelayanan**

TIDAK DIKENAKAN BIAYA

c. **Waktu Penyelesaian Pelayanan**

30 (TIGA PULUH) HARI KERJA setelah diterimanya permohonan secara lengkap dan benar dengan rincian proses kerja sebagai berikut:

- 5 Hari Kerja pada DPM & PTSP

- 25 Hari Kerja pada OPD Teknis

d. Spesifikasi

Surat Rekomendasi

5. SEKTOR KETENAGAKERJAAN

1) Rekomendasi Izin Usaha Lembaga Penempatan Tenaga Kerja Swasta (SIU LPTKS) Anatra Kerja Antar daerah (AKAD)

Persyaratan

-

2) Rekomendasi Perizinan dan Penyelenggaraan Pemagangan Luar Negeri

a. Persyaratan

Mengisi permohonan dengan melengkapi persyaratan antara lain:

1. Permohonan Tertulis kepada Direktur Jenderal Pemagangan Ditjen Bina Lattas Kemnaker RI
2. Copy Izin LPK yang masih berlaku
3. Copy perjanjian LPK dengan Lembaga Penerima Pemagnagn Luar Negeri
4. Program Pemagangan yang akan dilaksanakan
5. Profile LP (Struktur Organisasi, alamat, telephone, faximile)

b. Biaya Pelayanan

TIDAK DIKENAKAN BIAYA

c. Waktu Penyelesaian Pelayanan

12 (DUA BELAS) HARI KERJA sejak tanggal diterimanya berkas permohonan secara lengkap dan benar dengan rincian proses kerja sebagai berikut:

- 5 Hari Kerja pada DPM & PTSP
- 7 Hari Kerja pada OPD Teknis

d. Spesifikasi

Surat Rekomenasi

6. SEKTOR PEKERJAAN UMUM DAN PENATAAN RUANG

1) Dispensasi Penggunaan Jalan yang Memerlukan Perlakuan Khusus

a. Persyaratan

1. Persyaratan administrasi
   - **a.** Surat permohonan yang berisi data/dentitas pemohon.
   - **b.** Surat pernyataan kesanggupan untuk melakukan perbaikan alinemen vertikal dan horizontal pelebaran alinemen vertikal dan horizontal, pelebaran jalur IaIu lintas, peninggian ruang bebas, peningkatan kekuatan struktur jalan, pningkatan kekuatan struktur jembaan, dan pengaturan IaIu lintas untuk keperluan penggunaan ruang manfaat jalan yang memerlukan perlkuan khusus.
   - **c.** Menyediakan jadwal waktu pelaksanaan.
   - **d.** Menyediakan jaminan pelaksanaan dari Bank engan nilai yang telah dihitung bersama.
2. Persyaratan teknis meliputi
   - **a.** Menyediakan rute
   - **b.** Melaporkan jenis muatan yang diangkut
   - **c.** melaporkan rit angkutan
   - **d.** melaporkan Berat dan dimensi angkutan
   - **e.** Menyediakan Rencana Teknis
   - **f.** Menyediakan Jadwal waktu pelaksanaan.

b. Biaya Pelayanan

TIDAK DIKENAKAN BIAYA

c. Waktu Penyelesaian Pelayanan

17 (TUJUH BELAS) HARI KERJA sejak tanggal diterimanya berkas permohonan secara lengkap dan benar dengan rincian proses kerja sebagai berikut:

- 5 Hari Kerja pada DPM & PTSP
- 12 Hari Kerja pada OPD Teknis

d. Spesifikasi

Surat Dispensasi Penggunaan Jalan Yang Memerlukan Perlakuan Khusus.

2) Rekomendasi Penggunaan Ruang Pengawasan Jalan

a. Persyaratan

1. Persyaratan administrasi

Permohonan rekomendasi penerbitan izin menddirikan bangunan dalam pemanfaatan ruwasja diajukan secara tertulis oleh Pemerintah daerah/Kabupaten.Kota kepada Kepala Badan.

7. SEKTOR TRANSPORTASI

1) Rekomendasi STNK Angkutan Penumpang Umum

a. Persyaratan

Mengisi permohonan dengan melengkapi persyaratan sebagai berikut: Kendaraan Baru :

1. Surat Persetujuan Izin (Izin Prinsip)/Surat Keputusan Izin Dalam Trayek/Tidak Dalam Trayek atau bukti BBnKB/Surat Mutasi Kendaraan/Surat Laporan ke Samsat bahwa kendaraan lama sudah tidak bergabung lagi, untuk penggantian armada yang telah memiliki Kartu Pengawasan.
2. Faktur Kendaraan
3. Surat Registrasi Uji Tipe Kendaraan (SRUT)
4. Jika kendaraan gabungan maka harus dilengkapi sbb
   - Surat Pernyataan gabungan dari pemilik kendaraan yang akan bergabung
   - Surat Pernyataan menerima gabungan oleh perusahaan penerima kendaraan gabungan

Kendaraan Bekas :

1. Surat Persetujuan Izin (Izin Prinsip) /Surat Keputusan Izin Dalam Trayek/Tidak Dalam Trayek atau bukti BBnKB/Surat Mutasi Kendaraan/Surat Laporan ke Samsat bahwa kendaraan lama sudah tidak bergabung lagi, untuk penggantian armada yang telah memiliki Kartu Pengawasan.
2. Fotocopy STNK dan STUK yang masih berlaku (usia maksimal kendaraan bekas dari Kendaraan Umum domisili Sumbar 15 (lima belas) tahun dari tahun pembuatan dan maksimal 8 (delapan) tahun bagi

kendaraan bekas yang berasal dari kendaraan pribadi dan kendaraan dari luar provinsi sumbar)

3. Surat Mutasi kendaraan
4. Surat Keterangan Laik Jalan
5. Jika kendaraan gabungan maka harus dilengkapi sbb :
   - Surat Pernyataan gabungan dari pemilik kendaraan yang akan bergabung
   - Surat Pernyataan menerima gabungan oleh perusahaan penerima kendaraan gabungan

b. Biaya Pelayanan

TIDAK DIKENAKAN BIAYA

c. Waktu Penyelesaian Pelayanan

8 (DELAPAN) HARI KERJA sejak tanggal diterimanya berkas permohonan secara lengkap dan benar dengan rincian proses kerja sebagai berikut:

- 5 Hari Kerja pada DPM & PTSP
- 3 Hari Kerja pada OPD Teknis

d. Spesifikasi

Surat Rekomendasi STNK

2) Rekomendasi STNK Penumpang Umum Menjadi Kendaraan Pribadi

a. Persyaratan

Membuat surat permohonan dengan melengkapi persyaratan sebagai berikut :

1. Surat pelepasan hak dari perusahaan
2. Fotocopy STNK dan STUK (buku uji) serta KP Asli (jika masih berlaku)
3. Fotocopy KTP pemilik
4. Fotocopy BPKB

b. Biaya Pelayanan

TIDAK DIKENAKAN BIAYA

c. Waktu Penyelesaian Pelayanan

8 (DELAPAN) HARI KERJA sejak tanggal diterimanya berkas permohonan secara lengkap dan benardengan rincian proses kerja sebagai berikut:

- 5 Hari Kerja pada DPM & PTSP
- 3 Hari Kerja pada OPD Teknis

d. Spesifikasi

Surat Rekomendasi STNK

3) Izin Dalam Trayek Antar Kota Antar Provinsi (AKAP)

a. Persyaratan

-

b. Biaya Pelayanan

-

c. Waktu Penyelesaian Pelayanan

-

d. Spesifikasi

-

4) Surat Pengantar Penerbitan Izin/ Kartu Pengawasan (KP) AKAP, AJAP, Pariwisata dan Angkutan Sewa

a. Persyaratan

Mengisi permohonan dengan melengkapi persyaratan antara lain:

1. Surat Persetujuan (Izin Prinsip) dari Ditjen Perhubungan Darat
2. Foto Copy STNK dan Buku Uji atas nama perusahaan yang masih berlaku

b. Biaya Pelayanan

SESUAI KETENTUAN

c. Waktu Penyelesaian Pelayanan

8 (DELAPAN) HARI KERJA sejak tanggal diterimanya berkas permohonan secara lengkap dan benar dengan rincian proses kerja sebagai berikut:

- 5 Hari Kerja pada DPM & PTSP
- 3 Hari Kerja pada OPD Teknis

d. Spesifikasi

Surat Pengantar

5) Rekomendasi Penetapan Rencana Induk Pelabuhan Utama dan Pengumpul

a. Persyaratan

1.Pra Studi Perusahaan

2. Studi Kelayakan

b. Biaya Pelayanan

TIDAK DIKENAKAN BIAYA

c. Waktu Penyelesaian Pelayanan

13 (TIGA BELAS) HARI KERJA sejak tanggal diterimanya berkas permohonan secara lengkap dan benar dengan rincian proses kerja sebagai berikut:

- 5 Hari Kerja pada DPM & PTSP
- 8 Hari Kerja pada OPD Teknis

d. Spesifikasi

Surat Izin

6) Rekomendasi Penetapan Rencana Induk dan DLKr dan DLKp Pelabuhan Pengumpan Regional

a. Persyaratan

1. Pra Studi Perusahaan
2. Studi Kelayakan
3. Master Plan.
4. Penetapan Lokasi Pelabuhan
5. DED
6. Hasil Studi DLKr/DLKp pelabuhan Pengumpan Regional yang telah dipresentasikan di Ditjen Perhubungan Laut

b. Biaya Pelayanan

TIDAK DIKENAKAN BIAYA

c. Waktu Penyelesaian Pelayanan

13 (TIGA BELAS) HARI KERJA sejak tanggal diterimanya berkas permohonan secara lengkap dan benar dengan rincian proses kerja sebagai berikut:

- 5 Hari Kerja pada DPM & PTSP
- 8 Hari Kerja pada OPD Teknis

d. Spesifikasi

Surat Izin

7) Rekomendasi Penetapan Lokasi Pelabuhan Umum

a. Persyaratan

1. Pra Studi Perusahaan

2. Studi Kelayakan

b. Biaya Pelayanan

TIDAK DIKENAKAN BIAYA

c. Waktu Penyelesaian Pelayanan

13 (TIGA BELAS) HARI KERJA sejak tanggal diterimanya berkas permohonan secara lengkap dan benar dengan rincian proses kerja sebagai berikut:

- 5 Hari Kerja pada DPM & PTSP
- 8 Hari Kerja pada OPD Teknis

d. Spesifikasi

Surat Izin

8) Rekomendasi Penetapan Lokasi Pelabuhan Khusus

a. Persyaratan

1. Pra Studi Perusahaan
2. Studi Kelayakan

b. Biaya Pelayanan

TIDAK DIKENAKAN BIAYA

c. Waktu Penyelesaian Pelayanan

13 (TIGA BELAS) HARI KERJA sejak tanggal diterimanya berkas permohonan secara lengkap dan benar dengan rincian proses kerja sebagai berikut:

- 5 Hari Kerja pada DPM & PTSP
- 8 Hari Kerja pada OPD Teknis

d. Spesifikasi

Surat Izin

9) Rekomendasi Penetapan Lokasi DLKr/DLKp Pelabuhan Utama

a. Persyaratan

1. Pra Studi Perusahaan
2. Studi Kelayakan
3. Master Plan.
4. Penetapan Lokasi Pelabuhan

5. DED
6. Hasil Studi DLKr/DLKp pelabuhan Pengumpan Regional yang telah dipresentasikan di Ditjen Perhubungan Laut

b. Biaya Pelayanan

TIDAK DIKENAKAN BIAYA

c. Waktu Penyelesaian Pelayanan

13 (TIGA BELAS) HARI KERJA sejak tanggal diterimanya berkas permohonan secara lengkap dan benar dengan rincian proses kerja sebagai berikut:

- 5 Hari Kerja pada DPM & PTSP
- 8 Hari Kerja pada OPD Teknis

d. Spesifikasi

Surat Izin

10) Rekomendasi Penetapan Lokasi DLKr/DLKp Pelabuhan Pengumpul

a. Persyaratan

1. Pra Studi Perusahaan
2. Studi Kelayakan
3. Master Plan.
4. Penetapan Lokasi Pelabuhan
5. DED
6. Hasil Studi DLKr/DLKp pelabuhan Pengumpan Regional yang telah dipresentasikan di Ditjen Perhubungan Laut

b. Biaya Pelayanan

TIDAK DIKENAKAN BIAYA

c. Waktu Penyelesaian Pelayanan

13 (TIGA BELAS) HARI KERJA sejak tanggal diterimanya berkas permohonan secara lengkap dan benar dengan rincian proses kerja sebagai berikut:

- 5 Hari Kerja pada DPM & PTSP
- 8 Hari Kerja pada OPD Teknis

d. Spesifikasi

Surat Izin

11) Rekomendasi Penetapan Pelabuhan Yang Terbuka Bagi Perdagangan Luar Negeri

a. Persyaratan

-

b. Biaya Pelayanan

-

c. Waktu Penyelesaian Pelayanan

-

d. Spesifikasi

12) Rekomendasi Pertimbangan Teknis terhadap Penambahan dan/atau Pengembangan Fasilitas Pokok Pelabuhan Laut Pengumpan Regional

a. Persyaratan

1. Pra Studi Perusahaan
2. Studi Kelayakan
3. Master Plan.
4. DLKr & DLKp Pelabuhan
5. DED
6. Dokumen Lingkungan

b. Biaya Pelayanan

TIDAK DIKENAKAN BIAYA

c. Waktu Penyelesaian Pelayanan

13 (TIGA BELAS) HARI KERJA sejak tanggal diterimanya berkas permohonan secara lengkap dan benar dengan rincian proses kerja sebagai berikut:

- 5 Hari Kerja pada DPM & PTSP
- 8 Hari Kerja pada OPD Teknis

d. Spesifikasi

Surat Izin

8. SEKTOR PERTANIAN

1) Rekomendasi Pemasukan Obat Hewan Oleh Distributor

a. Persyaratan

1. Surat Tugas atau Surat Kuasa dari Perusahaan
2. Foto Copy Surat Izin Distributor Yang Masih Berlaku
3. Laporan realisasi obat hewan pada bulan sebelumnya

b. BiayaPelayanan

TIDAK DIKENAKAN BIAYA

c. WaktuPenyelesaianPelayanan

3(TIGA)HARI KERJA setelah diterimanya permohonan secara lengkap dan benar dengan rincian proses kerja sebagai berikut:

- 2 Hari Kerja pada DPM&PTSP
- 1 Hari Kerja pada OPD Teknis

d. Spesifikasi

Surat Rekomendasi Pemasukan Obat Hewan Oleh Distributor

2) Rekomendasi Pemasukan Bahan Asal Hewan (BAH) dan Hasil Bahan Asal Hewan (HBAH)

a. Persyaratan

1. Surat Permohonan Bahan Asal Hewan dan Hasil Bahan Asal Hewan
2. Hasil Uji Lab.Kesmavet berwenang
3. SKK Produk Asal Hewan Daerah Asal
4. Sertifikat Halal dari MUI Setempat

b. Biaya Pelayanan

TIDAK DIKENAKAN BIAYA

c. Waktu Penyelesaian Pelayanan

3(TIGA) HARI KERJA setelah diterimanya permohonan secara lengkap dan benar dengan rincian proses kerja sebagai berikut:

- 2 Hari Kerja pada DPM&PTSP
- 1 Hari Kerja pada OPD Teknis

d. Spesifikasi

Surat Rekomendasi Pemasukan dan Pengeluaran bahan asal hewan dan hasil bahan asal hewan

3) Rekomendasi Pengeluaran Bahan Asal Hewan (BAH) dan Hasil Bahan Asal Hewan (HBAH)

a. Persyaratan

1. Surat Permohonan Bahan Asal Hewan dan Hasil Bahan Asal Hewan
2. Hasil Uji Lab.Kesmavet berwenang
3. SKK Produk Asal Hewan Daerah Asal
4. Sertifikat Halal dari MUI Setempat

b. Biaya Pelayanan

TIDAK DIKENAKAN BIAYA

c. Waktu PenyelesaianPelayanan

3(TIGA) HARI KERJA setelah diterimanya permohonan secara lengkap dan benar dengan rincian proses kerja sebagai berikut:

- 2 Hari Kerja pada DPM&PTSP
- 1 Hari Kerja pada OPD Teknis

d. Spesifikasi

Surat Rekomendasi Pemasukandan Pengeluaran bahan asal hewan dan hasil bahan asal hewan

4) Rekomendasi Pemasukan Hewan/Ternak/DOC/DOD

a. Persyaratan:

1. Surat Pemohonan Pemilik Hewan/Tenak
2. Hasil Uji Lab Keswan Berwenang
3. Sertifikat Kesehatan Hewan dari daerah asal
4. Materai

b. BiayaPelayanan

-

c. Waktu Penyelesaian Pelayanan (OPD Teknis)

3(TIGA) HARI KERJA setelah diterimanya permohonan secara lengkap dengan rincian proses kerja sebagai berikut:

- 2 Hari Kerja pada DPM&PTSP
- 1 Hari Kerja pada OPD Teknis

d. Spesifikasi

Jangka Waktu Perizinan/Nonperizinan yang diberikan berlaku selamanya

5) Rekomendasi Pengeluaran Hewan/Ternak/DOC/DOD

a. Persyaratan

1. Surat Pemohonan Pemilik Hewan/Tenak
2. Hasil Uji Lab Keswan Berwenang
3. Sertifikat Kesehatan Hewan dari Kab/Kota
4. Rekomendasi Penerimaan Dinas Prov.Tujuan
5. Materai Rp6.000

b. Biaya Pelayanan

c. Waktu Penyelesaian Pelayanan (OPD Teknis)

3(TIGA) HARI KERJA setelah diterimanya permohonan secara lengkap dengan rincian proses kerja sebagai berikut:

- 2 Hari Kerja pada DPM&PTSP
- 1 Hari Kerja pada OPD Teknis

d. Spesifikasi

Surat Rekomendasi

6) Surat Keterangan Layak Bibit Persyaratan

a. Persyaratan

-

b. BiayaPelayanan

-

c. Waktu Penyelesaian Pelayanan (OPD Teknis)

-

d. Spesifikasi

-

7) Rekomendasi Pemasukan Obat Hewan Oleh Distributor

a. Persyaratan

-

b. BiayaPelayanan

-

c. Waktu Penyelesaian Pelayanan (OPD Teknis)

-

d. Spesifikasi

8) Rekomendasi Pengeluaran Obat Hewan Oleh distributor

a. Persyaratan

-

b. BiayaPelayanan

-

c. Waktu Penyelesaian Pelayanan (OPD Teknis)

-

d. Spesifikasi

9. SEKTOR SOSIAL

1) Undian Gratis Berhadiah

a. Persyaratan

1. SIUP
2. Akta Pendirian/Akta Notaris
3. NPWP
4. Biaya Permohonan izin (BPI) Rp.200/kegiatan
5. Biaya izin promosi (BIP)Rp.100/kegiatan
6. Biaya usaha kesejahteraan sosial (UKS)10% dari total Hadiah
7. Biaya pajak pemenang 25% dari total hadiah
8. Lama pengurusan izin diajukan 30 hari kerja
9. Permohonan izin diajukan 30 hari sebelum penyelenggara

b. Biaya Pelayanan

TIDAK DIKENAKAN BIAYA

c. Waktu Penyelesaian Pelayanan

10 (SEPULUH) HARI KERJA sejak tanggal diterimanya berkas permohonan secara lengkap dan benar dengan rincian

proses kerja sebagai berikut:

- 5 Hari Kerja pada DPM&PTSP
- 5 Hari Kerja pada OPD Teknis

d. Spesifikasi

Surat Izin

2) Izin Pengumpulan Uang dan Barang

a. Persyaratan

1. Surat permohonan yang ditujukan kepada Gubernur Sumatera Barat Cq.Kepala DPM & PTSP Sumbar (Surat Kuasa pengurusan apabila bukan pemohon yang bersangkutan)
2. Fotokopi KTP Penanggung Jawab
3. NPWP Perusahaan
4. Akta pendirian badan usaha termasuk akta perubahannya yang telah disahkan oleh pejabat yang berwenang (cover,hal 1,2,3 dan hal terakhir saja) (File format .PDF maksimal ukuran 600 Kb)
5. Susunan pengurus/ kepanitiaan
6. Proposal yang berisikan maksud, tujuan kegiatan dan sasaran, jangka waktu dan cara penyelenggaraan pengumpulan uang, cara dan tujuan penyaluran/penggunaan uang dan wilayah pengumpulan uang

b. Biaya Pelayanan

TIDAK DIKENAKAN BIAYA

c. Waktu Penyelesaian Pelayanan

10 (SEPULUH) HARI KERJA sejak tanggal diterimanya berkas permohonan secara lengkap dan benar dengan rincian proses kerja sebagai berikut:

- 5 Hari Kerja pada DPM&PTSP
- 5 Hari Kerja pada OPD Teknis

d. Spesifikasi

Surat Izin

10. KOPERASI DAN UMKM

1) Rekomendasi Pembukaan kantor Cabang, Cabang Pembantu, Kantor Kas Koperasi

a. Persyaratan

1. Alamat kantor cabang dan kantor cabang pembantu yang akan dibuka
2. Anggaran Dasar dan Anggaran Rumah Tangga
3. Modal kerja untuk Kantor Cabang dan Kantor Cabang Pembantu
4. Fotocopy hasil penilaian kesehatan dengan predikat kesehatan paling sedikit cukup sehat
5. Daftar sarana kerja beserta kondisi fisiknya
6. Neraca dan perhitungan hasil usaha koperasi yang bersangkutan dalam 1 (satu) tahun terakhir
7. Rencana kerja Kantor Cabang paling sedikit setahun
8. Daftar nama dan riwayat hidup calon pimpinan dan daftar nama calon karyawan kantor Cabang
9. Calon kepala cabang wajib memiliki sertifikat standar kompetensi
10. Persyaratan Tambahan pembukaan kantor kas sebagai berikut : 1. Memiliki kantor cabang dan kantor cabang pembantu;
    2. Nama calon kepala kantor kas

b. Biaya Pelayanan

TIDAK DIKENAKAN BIAYA

c. Waktu Penyelesaian Pelayanan

10 (SEPULUH) HARI KERJA sejak tanggal diterimanya berkas permohonan secara lengkap dan benar dengan rincian proses kerja sebagai berikut:

- 5 Hari Kerja pada DPM&PTSP
- 5 Hari Kerja pada OPD Teknis

d. Spesifikasi

Surat Izin

11. KESATUAN BANGSA DAN POLITIK

1) Rekomendasi penelitian

a. Persyaratan

1. Surat permohonan yang ditandatangani oleh : a. Lurah/Desa tempat domisili peneliti bagi penelitian kemasyarakatan untuk peneliti kemasyarakan untuk peneliti individu yang tidak berasal dari lembaga pendidikian/perguruan tinggi b. Pimpinan yang membidangi penelitian dari lembaga pendidikan/perguruan tinggi yang bersangkutan, untuk peneliti yang bersala dari lembaga pendiidikan/perguruan tinggi c. Pimpinan yang membidangi penelitian dari badan usaha yang bersangkutan, untuk peneliti badan usaha d. Pimpinan yang membidangi peneitian dari kementrian/lembaga pemerintah non kementrian yang bersangkutan bertugas, untuk peneliti aparatur pemerintah e. Pimpinan yang membidangi peneitian dari organisasi kemasyarakatan, untuk peneliti organisasi kemasyarakatan f. Pimpinan yang membidangi penelitan dari organisasi nirllaba ainnya, untuk peneliti nirlaba lainnnya Apabila penelitian dilaksanakan oleh LSM dengan lokasi penelitian yang lebih dari satu provinsi melampirkan Surat Keterangan Penelitian Dirjen Polpum Kemendagri(Upload dokumen maks 700 KB)
2. Salinan/Fotocopy Cover Depan proposal penelitian (Upload Dokumen maks 500 KB)
3. Salinan/Fotocopy kartu tanda penduduk peneliti/penanggung jawab/ketua/koordinator peneliti (upload Dokumen maks 500 KB)
4. Surat pernyataan untuk menaati dan tidak melanggar ketentuan peraturan perundang-undangan yang berlaku (File Format PDF dengan maksimal ukuran 600 KB)
5. Salinan/Fotocopy akta notaris pendirian badan usaha/organisasi kemasyarakatan/lembaga nirlaba, kecuali perorangan/mahasiswa (upload Dokumen maks 500 KB)
6. Surat Rekomendasi Izin Penelitian dari instansi terkait

(apabila pemohon berasal dari luar provinsi Sumatera Barat) (Upload Dokumen maks 500 KB)

b. Biaya Pelayanan

TIDAK DIKENAKAN BIAYA

c. Waktu Penyelesaian Pelayanan

6 (Enam) HARI KERJA sejak tanggal diterimanya berkas permohonan secara lengkap dan benar dengan rincian proses kerja sebagai berikut:

- 3 Hari Kerja pada DPM&PTSP
- 3 Hari Kerja pada OPD Teknis

d. Spesifikasi

Rekomendasi

2) Rekomendasi Permintaan Data

a. Persyaratan

1. Surat permohonan yang ditandatangani oleh Pimpinan dari lembaga pendidikan/perguruan tinggi yang bersangkutan, (File Format PDF dengan maksimal ukuran 500 KB)
2. Surat pernyataan untuk menaati dan tidak melanggar ketentuan peraturan perundang-undangan yang berlaku (File Format PDF dengan maksimal ukuran 600 KB)
3. Fotocopy KTP pemohon

b. Biaya Pelayanan

TIDAK DIKENAKAN BIAYA

c. Waktu Penyelesaian Pelayanan

6 (Enam) HARI KERJA sejak tanggal diterimanya berkas permohonan secara lengkap dan benar dengan rincian proses kerja sebagai berikut:

- 3 Hari Kerja pada DPM&PTSP
- 3 Hari Kerja pada OPD Teknis

d. Spesifikasi

Rekomendasi

V. PROSEDUR PELAYANAN

1) Pemohon menuju Loket Informasi :
   a. Mencari informasi pelayanan yang dibutuhkan
   b. Mendownload persyaratan pada aplikasi perizinan SIP Sakato dan atau pada aplikasi perizinan berusaha berbasis risiko (OSS RBA).

2) Petugas Loket Informasi :
   a. Apabila pemohon masih dalam rangka mencari informasi maka petugas informasi memberikan penjelasan tentang persyaratan dan prosedur pengajuan permohonan pelayanan
   b. Apabila pemohon tersebut adalah pemohon yang telah siap dengan kelengkapan persyaratan pengajuan permohonan, dipersilakan menuju ke Loket Pendaftaran.

3) Pemohon menyerahkan berkas permohonan ke Loket Pendaftaran dengan melampirkan persyaratan yang telah ditentukan

4) Petugas Loket Pendaftaran :
   a. Meneliti berkas persyaratan, dan setelah persyaratan permohonan dinyatakan lengkap maka berkas diterima.
   b. Petugas pendaftaran memberikan tanda terima kepada pemohon
   c. Menginformasikan waktu penyelesaian dan biaya yang harus dibayar apabila dikenakan biaya pelayanan / retribusi

5) Kepala Seksi Pelayanan Perizinan/ Seksi Pelayanan Nonperizinan :
   a. Melakukan verifikasi terhadap berkas permohonan.
   b. Apabila terhadap permohonan perizinan / non perizinan dimaksud memerlukan kajian teknis/ pertimbangan teknis SKPD Terkait, menyiapkan bahan proses koordinasi dengan Tim Teknis dan diserahkan ke Kepala.
   c. Memerintahkan proses pencetakan surat izin untuk permohonan yang telah lengkap, valid dan memenuhi persyaratan.

6) Loket Penyerahan :

Menyerahkan dokumen izin/ non izin ke pemohon, dengan meminta tanda bukti pendaftaran, bukti pembayaran retribusi dan membuat, tanda terima surat izin/non izin.

P1. BAGAN ALIR PELAYANAN PERIZINAN PENANAMAN MODAL (TANPA KAJIAN TEKNIS)

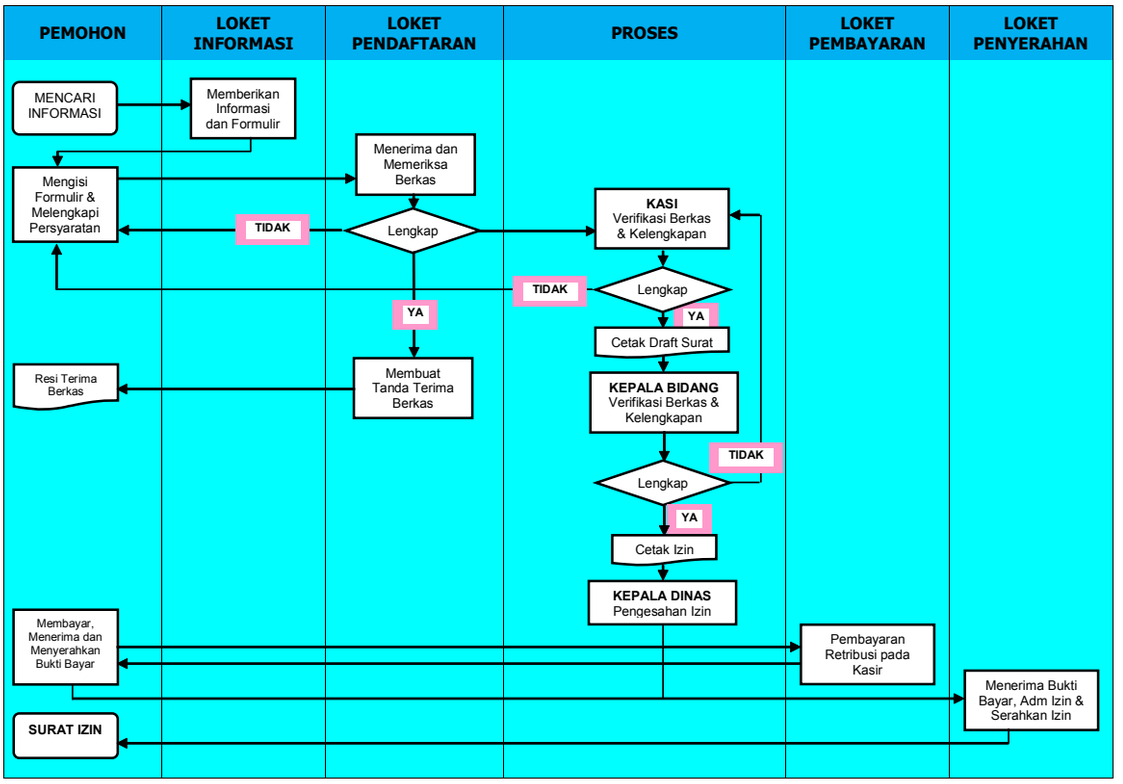

P2. BAGAN ALIR PELAYANAN PERIZINAN PENANAMAN MODAL (DENGAN KAJIAN TEKNIS)

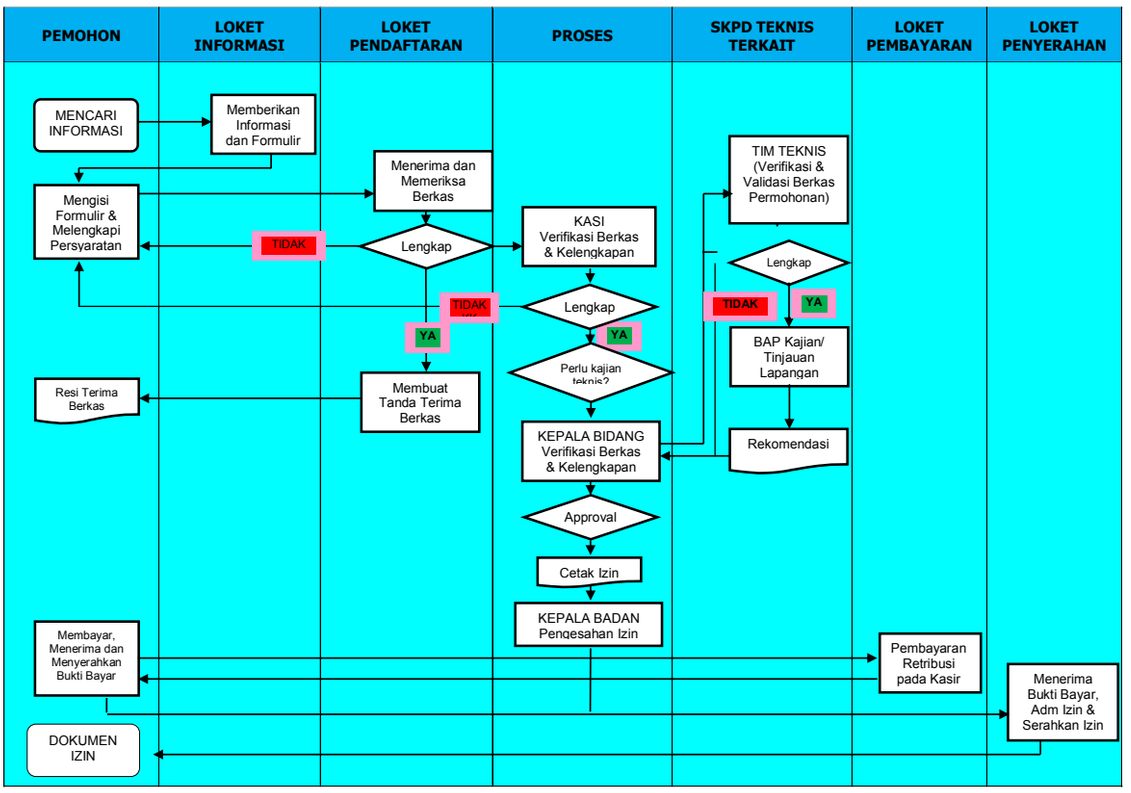

VI. KOMPETENSI PETUGAS

Kompetensi petugas yang terlibat dalam penyelesaian pelayanan meliputi :

1) Petugas Informasi:
   a) Memiliki sikap dan perilaku yang sopan dan ramah
   b) Menguasai teknik berkomunikasi yang baik
   c) Memiliki latar belakang pendidikan komunikasi/ menguasai pengetahuan umum tentang jenis-jenis pelayanan yang dilaksanakan
   d) Memiliki kemampuan mengoperasionalkan computer

2) Petugas Pendaftaran :
   a) Menguasai semua jenis pelayanan yang dilaksanakan
   b) Memiliki pengetahuan tentang persyaratan, biaya, waktu penyelesaian pelayanan dan hal-hal lain yang berkaitan dengan pelayanan yang dilaksanakan
   c) Memiliki kecermatan dalam meneliti persyaratan-persyaratan yang diajukan
   d) Memiliki kemampuan mengoperasionalkan computer

3) Petugas Loket Pembayaran :
   a) Memiliki latar belakang pendidikan akuntansi
   b) Memiliki kemampuan mengoperasionalkan komputer
   c) Memiliki kecermatan dan ketelitian

4) Petugas Loket Penyerahan :
   a) Memiliki sikap dan perilaku yang sopan dan ramah
   b) Menguasai teknik berkomunikasi yang baik
   c) Memiliki kemampuan mengoperasionalkan computer

5) Petugas Pemroses :
   a) Memiliki latar belakang pendidikan dan pengetahuan yang sesuai dengan jenis pelayanan yang diberikan
   b) Memiliki sertifikat kompetensi sesuai yang dipersyaratkan
   c) Memiliki kemampuan teknis dalam menyelesaikan pelayanan yang diberikan
   d) Memiliki kemampuan mengoperasionalkan computer

6) Kepala/ Administrator :
   a) Memiliki kewenangan penandatanganan perizinan/non perizinan berdasarkan pelimpahan/pendelegasian kewenangan dan penugasan oleh Gubernur
   b) Memiliki kemampuan manejerial
   c) Memiliki latar belakang pendidikan administrasi dan manajemen
   d) Memiliki pengetahuan dan kemampuan teknik melakukan koordinasi
   e) Menguasai pengetahuan teknologi informasi

VII. SARANA & PRASARANA PELAYANAN

1) Pelayanan Terpadu Satu Pintu harus memiliki tempat pelayanan dengan ketersedian fungsi ruang yang dibutuhkan, yang meliputi:
   a. Ruang Informasi
   b. Ruang Pendaftaran
   c. Ruang Penyerahan Dokumen Perizinan.
   d. Ruang Pengaduan
   e. Ruang Tunggu
   f. Ruang Pemrosesan Berkas
   g. Ruang Server
   h. Ruang Arsip
   i. Ruang Pembayaran (Bank)
   j. Ruang Rapat
   k. Ruang Tamu
   l. Ruang Keamanan
   n. Ruang Kepala Dinas dan Kepala Bidang
   o. Ruang Kepala Seksi
   p. Tempat Parkir
   q. Tempat Ibadah
   r. Rumah Genset
   s. Toilet/Kamar mandi

2) Pelayanan Terpadu Satu Pintu harus memiliki sarana kantor yang dibutuhkan untuk memberikan pelayanan, yang meliputi:

a. Komputer
b. Printer
c. Komputer Server
d. Scanner
e. Mebeuler
f. Telepon
g. Faksimili
h. Kendaraan Operasional
i. Papan Informasi
j. Televisi
m. Proyektor
n. Lemari Arsip
q. Alat Tulis Kantor
r. Sarana kebersihan dan keindahan kantor

VIII. PELAYANAN INFORMASI DAN PENGADUAN MASYARAKAT

1) Pelayanan Informasi dan Pengaduan ditangani oleh Petugas yang ditunjuk.
2) Petugas Pelayanan Informasi dan Pengaduan Masyarakat memiliki kompetensi sebagai berikut:
   a) Memiliki sikap dan perilaku yang sopan dan ramah
   b) Menguasai teknik berkomunikasi yang baik
   c) Memiliki latar belakang pendidikan komunikasi dan psikologi
3) Dilengkapi sarana dan prasarana informasi pelayanan untuk setiap jenis layanan dan penerimaan pengaduan meliputi telepon/fax, Formulir pengaduan/Buku Agenda Pengaduan, SMS Pengaduan, Pengaduan via email, rak arsip, komputer.

IX. KOMPENSASI

Apabila permohonan izin tidak dapat diselesaikan sesuai standar yang telah ditetapkan maka kepada pemohon diberikan kompensasi berupa izin rekomendasi diantarkan ke alamat pemohon.

X. PENUTUP

Penyusunan Standar Pelayanan ini merupakan upaya untuk mengubah stigma masyarakat bahwa pelayanan pemerintah yang

diberikan tidak transparan, akuntabel, efektif, cepat, dan tidak murah.

Melalui Standar Pelayanan ini, diharapkan dapat terwujudnya pelayanan yang prima dalam Penyelenggara Pelayanan Terpadu Satu Pintu Bidang Penyelenggaraan Pelayanan Perizinan dan Non Perizinan pada Dinas Penanaman Modal dan Pelayanan Terpadu Satu Pintu Provinsi Sumatera Barat serta mewujudkan pemerintahan yang bermanfaat dan meningkatnya kepercayaan masyarakat.

Kepala

MASWAR DEDI