

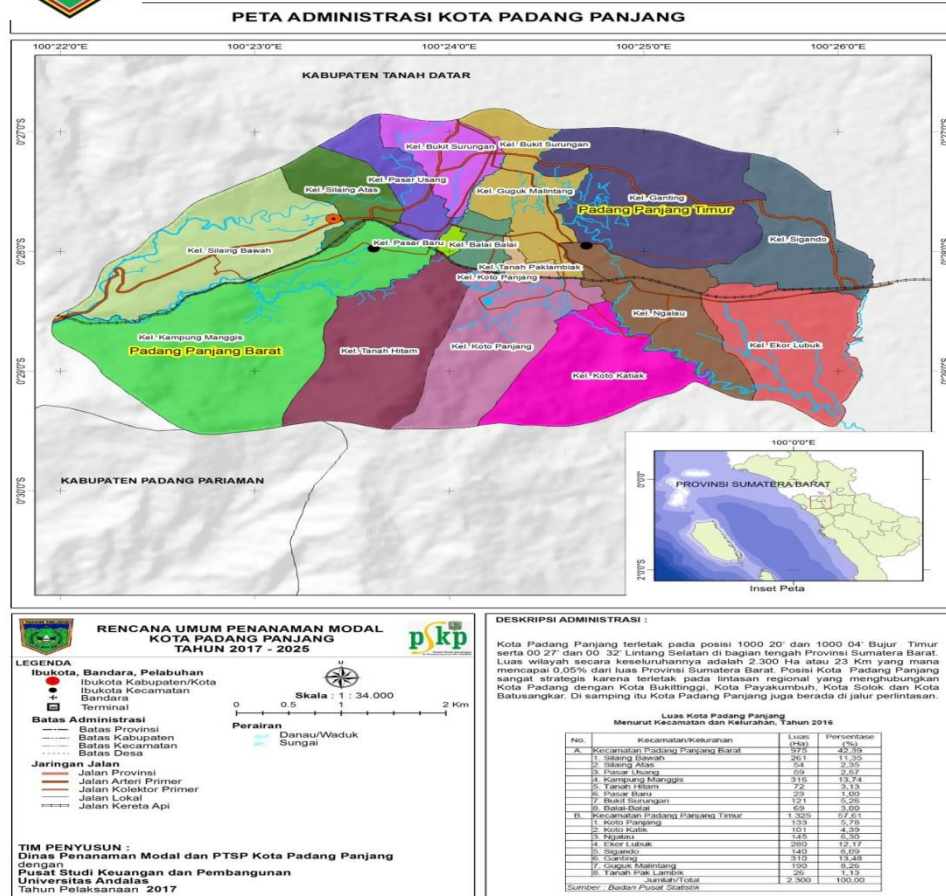

## PENGELOLAAN SAMPAH



<b>Lokasi</b>	Kelurahan Silaing Bawah
<b>Status Lahan</b>	Milik Pemerintah Daerah
<b>Kesesuaian dengan RT/RW</b>	Termasuk dalam kawasan RT RW Kota Padang Panjang
<b>Akses Ke Lokasi</b>	Akses ke lokasi dekat jalan raya, lebih kurang 60 Km dari Bandara Internasional Minang Kabau
<b>Internal Rate Return</b>	IRR 29,86 % dan AVR 43, 16 %
<b>Nilai Investasi dan Lama Investasi</b>	Rp. 9.071.088. 609,- lama investasi 4 tahun, 3 bulan
<b>Skema Bisnis</b>	Kerjasama Pemerintah dengan Badan Usaha
<b>Dukungan Pemerintah</b>	Sudah ada FS dan Dinyatakan Layak, Perda Insentif dan Kemudahan Penanaman Modal

Kota Padang Panjang adalah Kota Kecil, dengan jumlah timbunan sampah pada tahun 2017 perhari hanya lebih kurang 40 ton termasuk sedikit untuk diolah namun dengan pertambahan jumlah penduduk serta potensi sampah di daerah tetangga investasi ini dapat dioptimalkan. Tapi hal itu perlu dilaksanakan untuk meringankan beban pemerintah daerah dalam hal anggaran setiap tahunnya dan apabila dikelola oleh Swasta maka hasilnya diharapkan lebih optimal dan mempunyai nilai ekonomis yang lebih.

Kinerja pengelolaan sampah di Kota Padang Panjang sudah cukup bagus, namun dari sisi efisien dan efektif belum terpenuhi, apalagi dari hasil FS Pengelolaan sampah sangat layak untuk dikerjasamakan dengan pihak ketiga